

**GÜMÜŞHANE SÜLEYMANIYE  
KÜLTÜR VE TURİZM KORUMA VE GELİŞİM BÖLGESİ  
1/1.000 ÖLÇEKLİ KORUMA AMAÇLI UYGULAMA İMAR PLANI**

ADİ BOYADI	KASE-İMZA
MİNAL YILDIZ ŞEHİR PLANÇISI	
SİRE DİLARA EKİŞ ÖLÇME RESTORATÖR MİMAR	
FATİH YAĞCI PEYZAJ MİMARİ	
KUTLU CAĞR YILDIRIM HARİTA MÜHENDİSİ	

H42-B	H42-B	H42-B	H42-B	H42-B
09-B-1-C (ELEMAN)	09-B-2-D	09-B-2-C	10-A-1-D	10-A-1-C
H42-B	H42-B	H42-B	H42-B	H42-B
09-B-4-B	09-B-3-A	09-B-3-B	10-A-4-A	10-A-4-B
H42-B	H42-B	H42-B		
09-B-4-C	09-B-3-D	09-B-3-C		
H42-B	H42-B	H42-B		
09-C-1-B	09-C-2-A	09-C-2-B (PLAN NOTLARI)		

Müge GÜRDOĞAN EYDURAN  
Şehir Plançısı

Burhan ÖZDEMİR  
2. Bölge Planlama Şube Müdürü

**KÜLTÜR VE TURİZM KORUMA VE GELİŞİM BÖLGESİ İLE  
SÜRDÜRÜLEBİLİR KORUMA VE KONTROLÜCÜ KULLANIMI  
ALANI SINIRLARI İÇERİSİNDE KALAN GÜMÜŞHANE İLİ  
MERKEZ İLÇESİ, SÜLEYMANIYE KAYAK MERKEZİNE İLİŞKİN  
1/1000 ÖLÇEKLİ KORUMA AMAÇLI UYGULAMA İMAR PLANI**

Plan İşlem No: UTP-291127748  
Kurum Arayış No: 41/2026  
Ölçek: 1/1000

"Kültür ve Turizm Koruma ve Gelişim Bölgesi ile Sürdürülebilir Koruma ve Kontrolü Kullanım Alanı Sınırları İçerisinde Kalan Gümüşhane İl, Merkez İlçesi, Süleymaniye Kayak Merkezi 1/1.000 Ölçekli Koruma Amaçlı Uygulama İmar Planı" incelendi. Bakanlık Makamının 11.03.2026 tarih ve 15138636 sayılı Oluşu ile 1 numaralı Cumhurbaşkan Kararnamesininin 109. maddesi uyarınca onandı.

ÇEVRE, ŞEHİRCİLİK VE İKLİM DEĞİŞİKLİĞİ BAKANLIĞI  
Tabiat Varlıklarını Koruma Genel Müdürlüğü

Sabı DURGUT ÖZTÜRK  
İmar Planlama Daire Başkanı

01	02	03	04	05
06	07	08	09	10
11	12	13	14	15
16	17	18	19	20
21	22	23	24	25

**SÜLEYMANIYE KIŞ SPORLARI MERKEZİ**

«GÜMÜŞHANE»  
H42-b-09-b-4-c

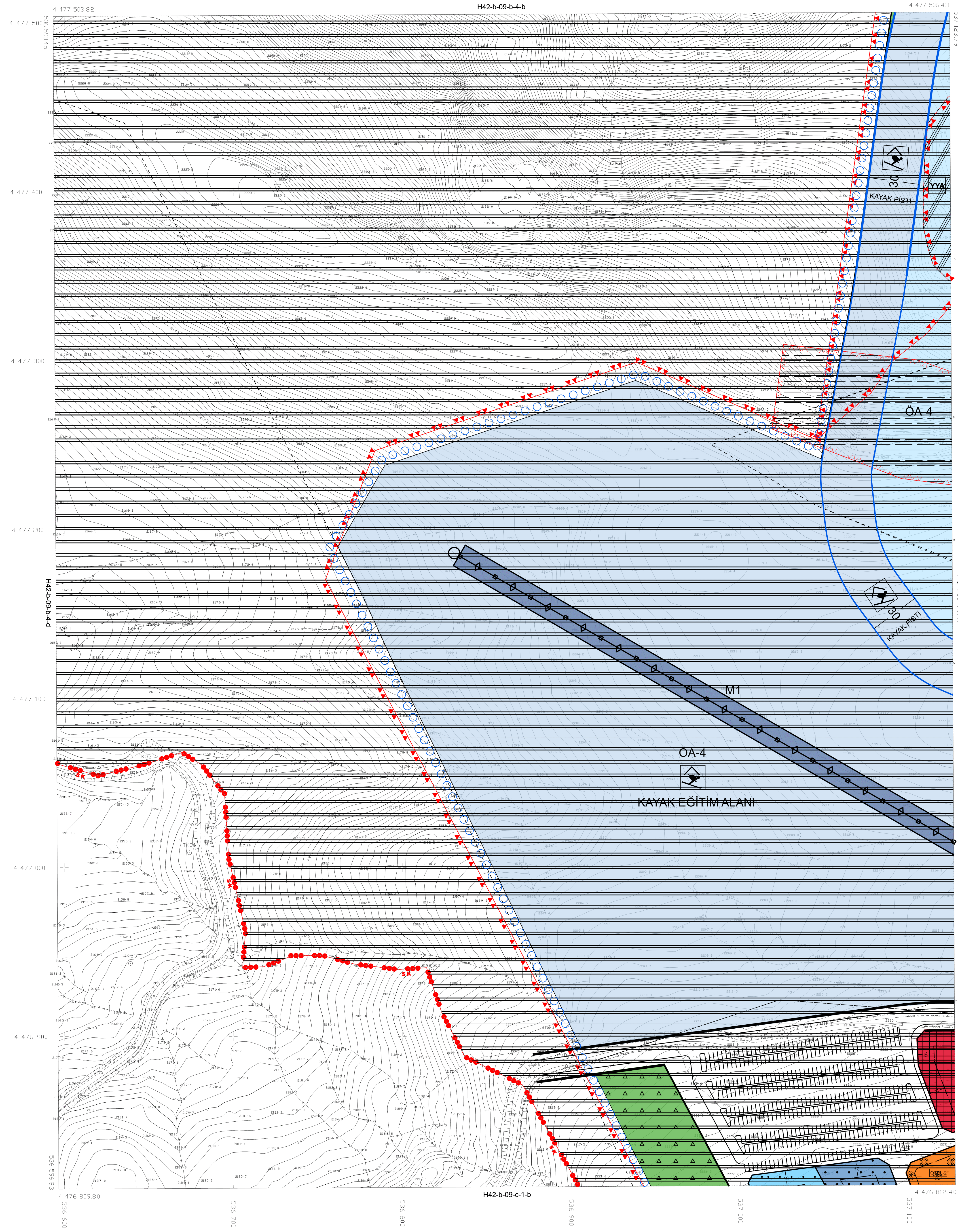

İTRF-96 KOORDİNAT SİSTEMİNDE VE  
2005.0 EPOĞUNDA LAMDA MÜH.İNS.  
HRT MAK.İTH.HR. TARAFINDAN YAPILAN  
39 ADET HALHAZIR HARİTA ONANMIŞTIR.  
20/11/2017



İLLER BANKASI ANONİM ŞİRKETİ  
OSMAN NURİ OSMANLI  
MEKANSAL PLANLAMA DAİRESİ BAŞKANI

SÜLEYMANIYE KIŞ SPORLARI MERKEZİ H42-b-09-b-4-c  
(GÜMÜŞHANE)

04/07/2017 TARİHİNDE ÇEKİLEN HAVA FOTOĞRAFINDAN ÜRETİLEN  
PAF TALARIYA JOYNETLENDİRME VE YERSEL BÜTÜLENE BİNA DİS ÇATI  
SINIRLANDIRAN YAPILMIŞTIR.  
NOT: HALHAZIR HARİTA ŞİRHİ BELEDİYE/MÜCAVİR ALANI OLARAK  
KULLANILAMAZ.

MÜTEAHHİT: LAMDA MÜH.İNS. HAR. MAK. İTH. HR. SAN. TİC.  
LTD. ŞTİ.  
*Metal*