

**GÜMÜŞHANE SÜLEYMANİYE
KÜLTÜR VE TURİZM KORUMA VE GELİŞİM BÖLGESİ
1/1.000 ÖLÇEKLİ KORUMA AMAÇLI UYGULAMA İMAR PLANI**

ADI BOYADI	KASE - İMZA
Nihal YILDIZ ŞEHİR PLANCISI	
Süleyman ERDOĞAN RESTORATÖR MİMAR	
Fatih YAĞCI PEYZAJ MİMARİ	
Kutlu Çiğdem YILDIRIM HARİTA MÜHÜRÜSÜ	

H42-B	H42-B	H42-B	H42-B	H42-B
09-B-1-C	09-B-2-D	09-B-2-C	10-A-1-D	10-A-1-C
H42-B	H42-B	H42-B	H42-B	H42-B
09-B-4-B	09-B-3-A	09-B-4-A	10-A-4-A	10-A-4-B
H42-B	H42-B	H42-B		
09-B-4-C	09-B-3-D	09-B-3-C		
H42-B	H42-B	H42-B		
09-C-1-B	09-C-2-A	09-C-2-B (PLAN NOTLARI)		

KÜLTÜR VE TURİZM KORUMA VE GELİŞİM BÖLGESİ İLE SÜRÜKÜLEBİLİR KORUMA VE KONTROLLE KULLANIM ALANI SINIRLARI İÇERİSİNDE KALAN GÜMÜŞHANE İLİ MERKEZ İLÇESİ, SÜLEYMANİYE KAYAK MERKEZİNE İLİŞKİN 1/1000 ÖLÇEKLİ KORUMA AMAÇLI UYGULAMA İMAR PLANI

Plan İstem No: ÜİP-20112748
Karar Arşiv No: 41/2026
Ölçek: 1/1000

"Kültür ve Turizm Koruma ve Gelişim Bölgesi ile Sürdürülebilir Koruma ve Kontrolle Kullanım Alanı Sınırları İçerisinde Kalan Gümüşhane İl, Merkez İlçe, Süleymanîye Kayak Merkezi 1/1.000 Ölçekli Koruma Amaçlı Uygulama İmar Planına İlişkin" 19. maddesi ile Bakanlık Makamının 11.03.2026 tarih ve 15138436 sayılı Öneri ile 1 numara Cumhurbaşkanlığı Kararnamesinin 109. maddesi uygulanır.

ÇEVRE, ŞEHİRCİLİK VE İKLİM BÜYÜKLÜĞÜ BAKANLIĞI
Tehnik Vazifedarı Genel Müdürlüğü

Sule DURGUT ÖZTÜRK
İmar Planlama Daire Başkanı

SÜLEYMANİYE KIŞ SPORLARI MERKEZİ
(GÜMÜŞHANE)
H42-b-09-b-2-c

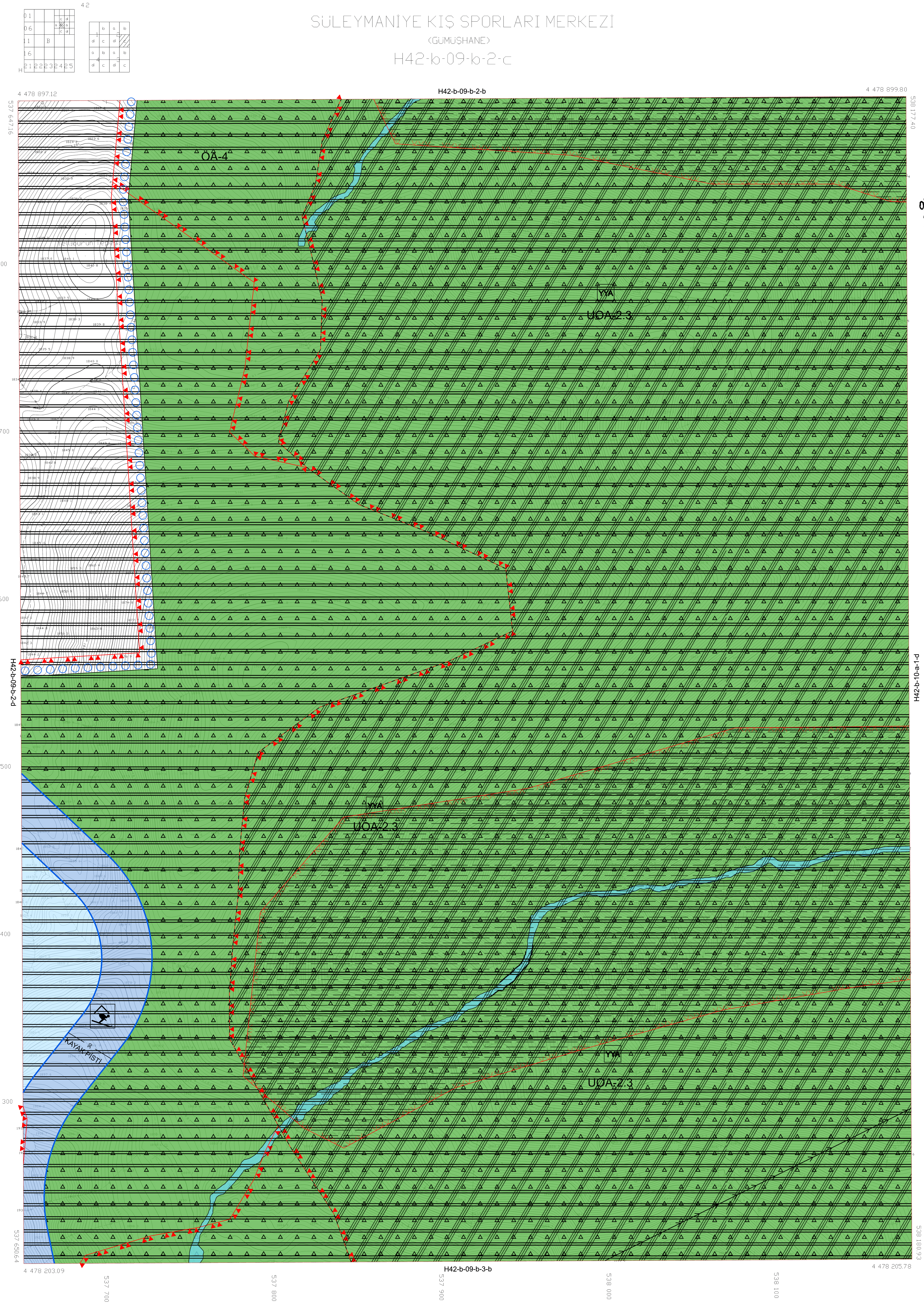

İTTF-96 KOORDİNAT SİSTEMİNDE VE 2005.0 EPOĞUNDA LAMDA KURUMSAL HRT MAK.İTH.ŞR. TARAFINDAN YAPILAN 39 ADET HALHAZİR HARİTA ÖZETİDİR.
20/11/2017



İLLER BANKASI ANONİM ŞİRKETİ
OSMAN NURİ OSMANLI
MEKANSAL PLANLAMA DAİRESİ BAŞKANI

SÜLEYMANİYE KIŞ SPORLARI MERKEZİ H42-b-09-b-2-c
(GÜMÜŞHANE)

1/1000

04/07/2017 TARİHİNDE ÇEKİLEN HAVA FOTOGRAFLARINDAN ÜRETİLEN PAFALANIN AYRINILAN VE YERSEL BÜYÜKLEME İMZA ÖZÜ CATI SINIRLARINDAN YAPILMIŞTIR.

NOT: HALHAZİR HARİTA SINIRI BELEDİYE/MÜCAVİR ALAN OLARAK KULLANILMAZ.

MÜTEAHHİT: LAMDA KURUMSAL HRT MAK.İTH.ŞR.SAN.TİC. LTD.ŞTİ

M.İ.İ.