

**GÜMÜŞHANE SÜLEYMANIYE
KÜLTÜR VE TURİZM KORUMA VE GELİŞİM BÖLGESİ
1/1.000 ÖLÇEKLİ KORUMA AMAÇLI UYGULAMA İMAR PLANI**

ADI BOYADI	KASE - İMZA
Nihal YILDIZ ŞEHİR PLANCISI	
Süleyman ÖZDEMİR RESTORATÖR MİMAR	
Fatih YAĞCI PEYZAJ MİMARİ	
Kutlu Çiğdem YILDIRIM HARİTA MÜHÜRÜSÜ	

H42-B	H42-B	H42-B	H42-B	H42-B
09-B-1-C	09-B-2-D	09-B-2-C	10-A-1-A	10-A-1-B
H42-B	H42-B	H42-B	H42-B	H42-B
09-B-4-B	09-B-3-A	09-B-3-B	10-A-4-A	10-A-4-B
H42-B	H42-B	H42-B	H42-B	H42-B
09-B-4-C	09-B-3-D	09-B-3-C		
H42-B	H42-B	H42-B		
09-C-1-B	09-C-2-A	09-C-2-B (PLAN NOTLARI)		

KÜLTÜR VE TURİZM KORUMA VE GELİŞİM BÖLGESİ İLE SÜRDÜRÜLEBİLİR KORUMA VE KONTROLLE KULLANIM ALANI SINIRLARI İÇERİSİNDE KALAN GÜMÜŞHANE İLİ MERKEZ İLÇESİ, SÜLEYMANIYE KAYAK MERKEZİNE İLİŞKİN 1/1000 ÖLÇEKLİ KORUMA AMAÇLI UYGULAMA İMAR PLANI

Milge GÜRDOĞAN EYDURAN
Şehir Plancısı

Plan İstem No: UİP-20112748
Kararın Tarihi: 4/1/2026
Ölçek: 1/1000

"Kültür ve Turizm Koruma ve Gelişim Bölgesi ile Sürdürülebilir Koruma ve Kontrolle Kullanım Alanı Sınırları İçerisinde Kalan Gümüşhane İl, Merkez İlçe, Süleymaniyeye Kayak Merkezi 11.600 Öçeği Koruma Amaçlı Uygulama İmar Planına İlişkin" 19. pufelik 1/1000 ölçekli Koruma Amaçlı Uygulama İmar Planı incelendi. Bakanlık Makamının 11.03.2026 tarih ve 15138436 sayılı Öneri ile 1 numaralı Çözümleme Kararınınca 109. maddesi uygulanmıştır.

ÇEVRE, ŞEHİRCİLİK VE İKLİM BÜYÜKLÜĞÜ BAŞKANLIĞI
Tehnik Uzmanlar Kurulu Genel Müdürlüğü

Sule DURGUT ÖZTÜRK
İmar Planlama Daire Başkanı

Burhan ÖZDEMİR
2. Bölge Planlama Şube Müdürü

SÜLEYMANIYE KIŞ SPORLARI MERKEZİ
(GÜMÜŞHANE)
H42-b-09-b-2-b

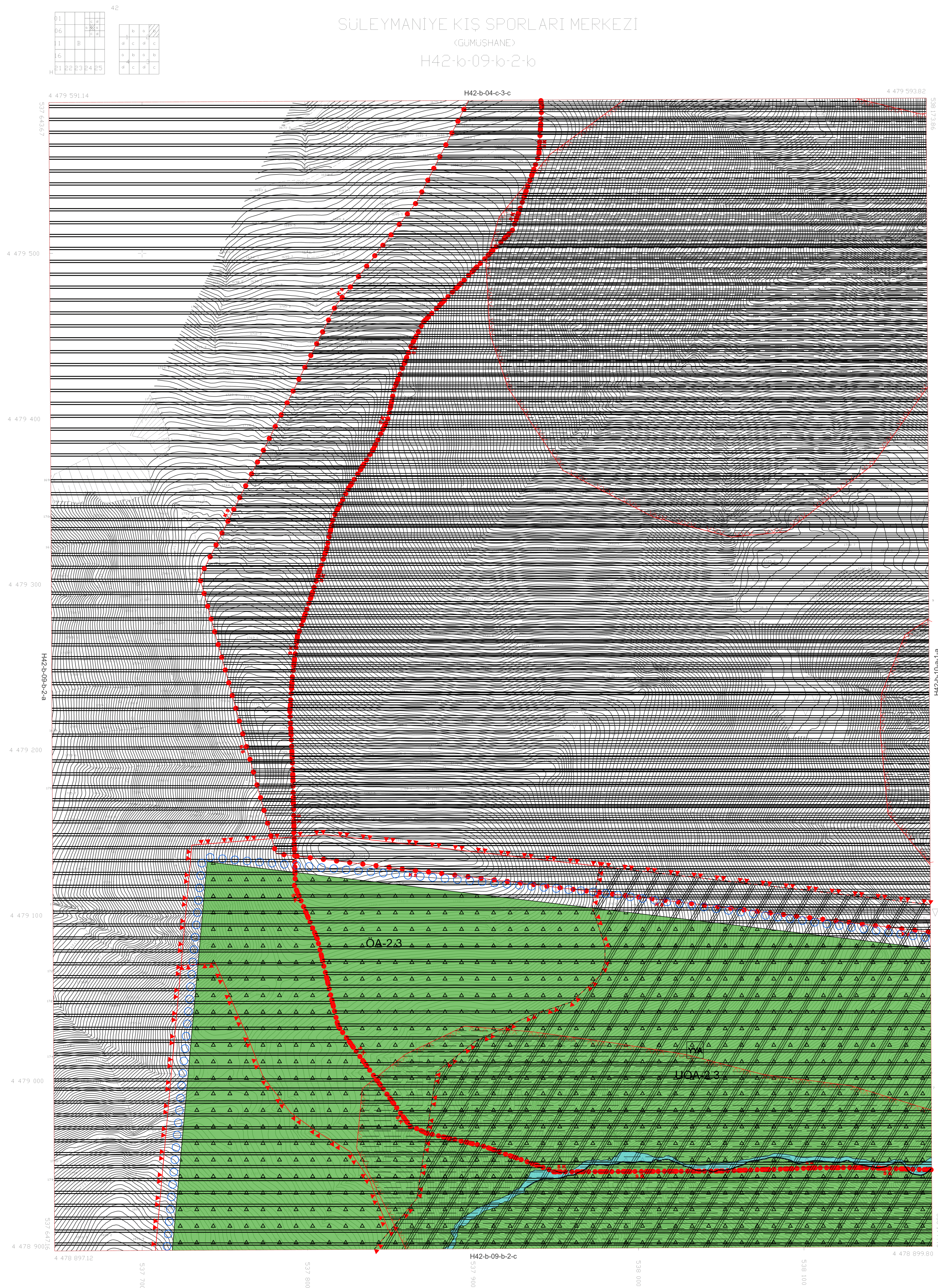

1/1000

04/07/2017 TARİHİNDE ÇEKİLEN HAVA FOTOGRAFILARINDAN ÜRETİLEN PAF TALANLARI İYİNELENDİRİLMİŞ VE YERSEL BÜYÜTMELERİ İBRA DİŞİ ÇATI SINIRLARINDAN YAPILMIŞTIR.
NOT: HALHAZIR HARİTA SINIRI BELEDİYE/MÜCAVİR ALAN OLARAK KULLANILMAZ.

MÜTEAHHİT: LANDA MÜHÜR İMZA HARİTA İMZA SAN. TİC. LTD.ŞTİ.

M. İsmail

İTFF-96 KOORDİNAT SİSTEMİNDE VE 2005.0 EROĞUNDA LANDA MÜHÜR, HRT MAK. İTH. İHR. TARAFINDAN YAPILAN 39 ADET HALHAZIR HARİTA ONANMIŞTIR.
20/11/2017



İLLER BANKASI ANONİM ŞİRKETİ
OSMAN NURİ OSMANLI
MEKANSAL PLANLAMA DAİRESİ BAŞKANI

SÜLEYMANIYE KIŞ SPORLARI MERKEZİ H42-b-09-b-2-b
(GÜMÜŞHANE)