

**GÜMÜŞHANE SÜLEYMANİYE  
KÜLTÜR VE TURİZM KORUMA VE GELİŞİM BÖLGESİ  
1/1.000 ÖLÇEKLİ KORUMA AMAÇLI UYGULAMA İMAR PLANI**

ADI SOYADI	KASE - İMZA	H42-B	H42-B	H42-B
Nihal YILDIZ ŞEHİR PLANÇISI		09-B-2-B	10-A-3-A	10-A-1-B
Sidre Dilara ERSOY BİÇME RESTORATÖR İMARI		09-B-1-C (LEJAN)	09-B-2-D	10-A-1-D
Fatih YAĞCI PEYZAJ İMARI		09-B-4-B	09-B-3-A	10-A-4-B
Kutlu Çağrı YILDIRIM HARİTA MÜHENDİSİ		09-B-4-C	09-B-3-D	10-A-4-B
		09-C-1-B	09-C-2-A	09-C-2-B (PLAN NOTLARI)

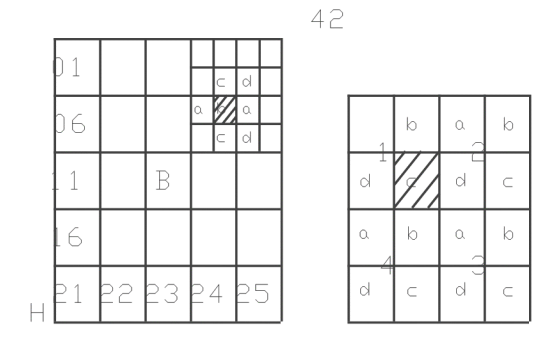

**SÜLEYMANİYE KİŞİ SPORLARI MERKEZİ**

(GÜMÜŞHANE)

H42-b-09-b-1-c

**GÜMÜŞHANE SÜLEYMANİYE  
KÜLTÜR VE TURİZM KORUMA VE GELİŞİM BÖLGESİ  
1/1000 ÖLÇEKLİ KORUMA AMAÇLI UYGULAMA İMAR PLANI**

**GÖSTERİM**

**SINIRLAR**

- PLANI ONAMA SINIRI
- YAPI YAKLAŞMA SINIRI
- KADASTRAL SINIR

**ÖZEL KANUNLARLA BELİRLENEN ALAN VE SINIRLAR**

- KÜLTÜR VE TURİZM KORUMA VE GELİŞİM BÖLGESİ SINIRI

**KENTSEL ÇALIŞMA ALANLARI**

- TİCARET ALANI
- RESMİ KURUM ALANI
- BELEDİYE HİZMET ALANI

**SAĞLIK ALANLARI**

- SAĞLIK TESİS ALANI

**SOSYAL VE KÜLTÜREL TESİS ALANLARI**

- SOSYAL TESİS ALANI

**TURİZM ALANLARI**

- OTEL ALANI-1
- OTEL ALANI-2
- GÜNÜBİRLİK TESİS ALANI

**KAYAK ALANLARI**

- KAYAK ALANI (KİŞİ SPORLARI VE KAYAK TESİS ALANI)
- MEKANİK TESİS HATTI
- MEKANİK TESİS HATTI KORUMA KUŞAĞI
- KAYAK PİSTLERİ

**AÇIK YEŞİL ALANLAR**

- PARK ALANI
- AĞAÇLANDIRILACAK ALAN
- MEZARLIK ALANI

**BUGÜNKÜ ARAZİ KULLANIMI  
DEVAM ETTİRİLEREK KORUNACAK ALANLAR**

- ORMAN ALANI

**TEKNİK ALT YAPI ALANLARI**

- TEKNİK ALTYAPI ALANI

**ENERJİ ÜRETİM, DAĞITIM VE DEPOLAMA ALANLARI**

- TRAFO ALANI

**KARAYOLLARI**

- GENEL OTOPARK
- TAŞIT YOLU
- TAŞIT YOLU
- YAYA YOLU

**HAVAYOLLARI**

- HELİKOPTER İNİŞ ALANI

**KORUNACAK ALANLAR**

- SÜRDÜRÜLEBİLİR KORUMA VE KONTROLLÜ KULLANIM ALANI (DOĞAL SİT ALANI)
- KENTSEL SİT ALANI

**AFET TEHLİKELİ ALANLAR**

- ÖNLEMLİ ALAN -2.3 (HEYELAN VE KAYADÜŞMESİ SORUNLU ALANLAR)
- ÖNLEMLİ ALAN -4 (ÇİĞ DÜŞMESİ AÇISINDAN ÖNLEM ALINABİLECEK ALANLAR)
- UYGUN OLMAYAN ALAN-2.3 (HEYELAN VE KAYA DÜŞMESİ (KOMPLEKS HAREKET) RİSKLİ ALANLAR)
- YAPI YASAKLI ALAN (UOA-2.3 (HEYELAN VE KAYA DÜŞMESİ (KOMPLEKS HAREKET) RİSKLİ ALANLAR)
- ÇİĞ PATIKA ALANLARI
- ÇİĞ AKMA HATTI

**SU, ATIKSU VE ATIK SİSTEMLERİ**

- SU YÜZEYİ

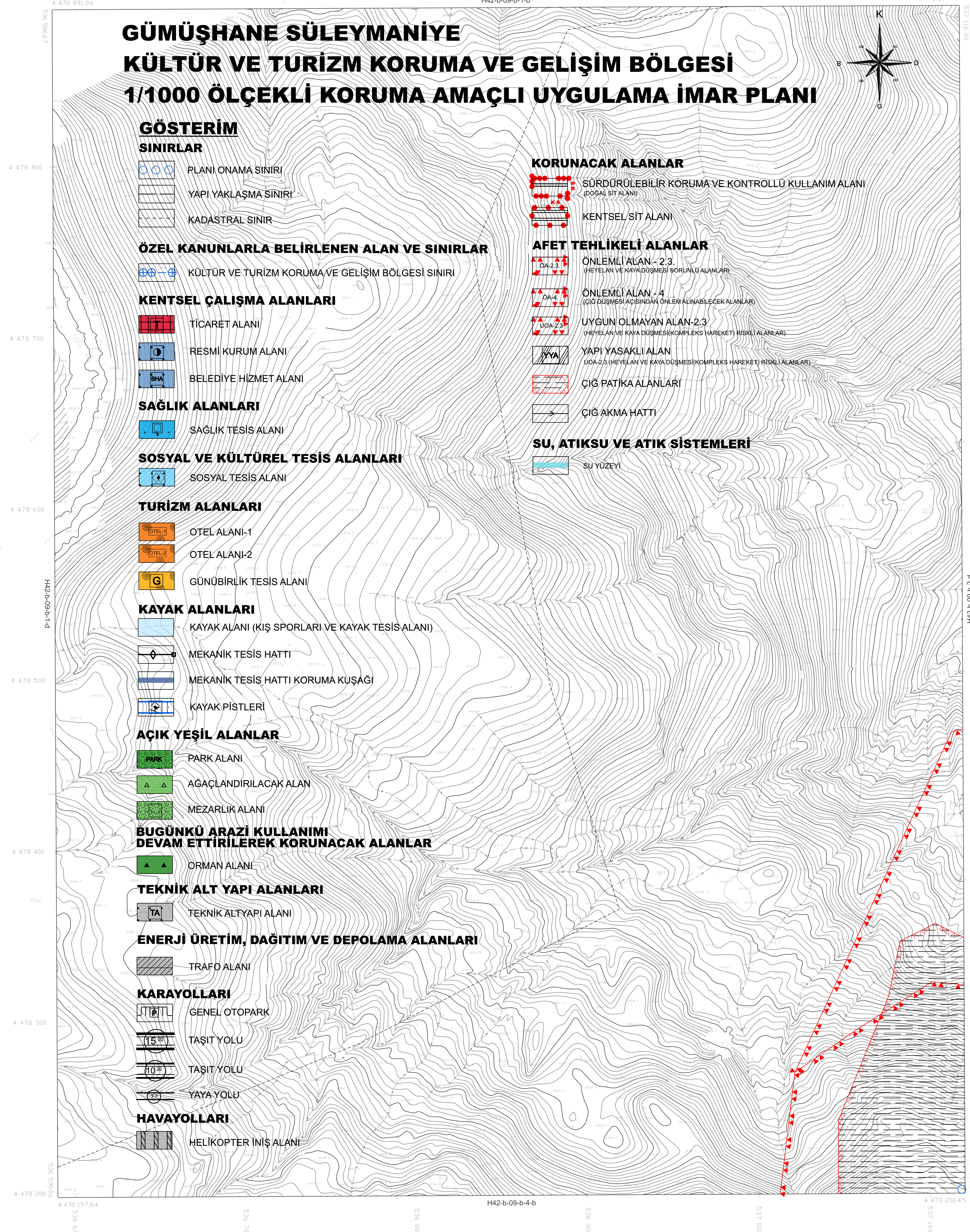

İTRF-96 KOORDİNAT SİSTEMİNDE VE 2005.0 EPOĞUNDA LAMDA MÜHÜRÜ, HRT MAKİTİHİR, TAŞIYAN YAPILAN 39 ADET HALIHAZIR HARİTA ONANMIŞTIR. 20/11/2017



İLLER BANKASI ANONİM ŞİRKETİ  
OSMAN NURİ OSMANLI  
MEKANSAL PLANLAMA DAİRESİ BAŞKANI

Müge GÜRDOĞAN EYDURAN  
Şehir Plançısı

Burhan ÖZDEMİR  
2. Bölge Planlama Şube Müdürü

Plan İşlem No: UTP-291127748  
Kurum Arşiv No: 41/2026  
Ölçek: 1/1000

\*Kültür ve Turizm Koruma ve Gelişim Bölgesi ile Sürdürülebilir Koruma ve Kontrollü Kullanım Alanı Sınırları İçerisinde Kalan Gümüşhane İl, Merkez İlçesi, Süleymaniye Kayak Merkezi 1/1.000 Ölçekli Koruma Amaçlı Uygulama İmar Planı metninde, Bakanlık Makamının 11.03.2026 tarih ve 15138656 sayılı Oluş'a ile 1 numaralı Cumhurbaşkan Kararnamesininin 109. maddesi uyarınca onandı.

ÇEVRE, ŞEHİRCİLİK VE İKLİM DEĞİŞİKLİĞİ BAKANLIĞI  
Tabiat Varlıklarını Koruma Genel Müdürlüğü

Şub. DURGUT ÖZTÜRK  
İmar Planlama Daire Başkanı

04/07/2017 TARİHİNDE ÇEKİLEN HAVA FOTOĞRAFLARINDAN ÜRETİLEN PAFTALARDA, KOTİRELENDİRME VE YERSEL BÜTÜLENE BNA DS CATI SIKIRILANIN YAPILMISTIR.

NOT: HALIHAZIR HARİTA SIKIRI BELEDİYE MÜHÜRÜ ALAN OLARAK KULLANILMAZ.

MÜTEAHHİT: LAMDA MÜHÜRÜ-HAR MAKİTİHİR SAN.TİC. LTD.ŞTİ

*M. K. K.*

1/1000

SÜLEYMANİYE KİŞİ SPORLARI MERKEZİ H42-b-09-b-1-c  
(GÜMÜŞHANE)