

**GÜMÜŞHANE SÜLEYMANIYE
KÜLTÜR VE TURİZM KORUMA VE GELİŞİM BÖLGESİ
1/5.000 ÖLÇEKLİ KORUMA AMAÇLI NAZIM İMAR PLANI**

ADRI SOYADI	KAĞE - İMZA
Nihat YILDIZ ŞEHİR PLANÇISI	
Bilgin Dikici ESKİŞEHİR BİÇME RESTORATÖR MİMAR	
Fatih YAĞCI PEYZAJ MİMARİ	
Kutlu Çiğdem YILDIRIM HARİTA MÜHÜRÜSÜ	

H42-B 09-B (LEJAND)	H42-B 10-A
H42-B 09-C (PLAN NOTLARI)	

Müge GÜRDOĞAN EYDURAN
Şehir Plançısı

Burhan ÖZDEMİR
2. Bölge Planlama Şube Müdürü

**KÜLTÜR VE TURİZM KORUMA VE GELİŞİM BÖLGESİ İLE
SÜRDÜRÜLEBİLİR KORUMA VE KONTROLLÜ KULLANIM
ALANI SINIRLARI İÇERİSİNDE KALAN GÜMÜŞHANE İLİ,
MERKEZ İLÇESİ, SÜLEYMANIYE KAYAK MERKEZİNE İLİŞKİN
1/5000 ÖLÇEKLİ KORUMA AMAÇLI NAZIM İMAR PLANI**

Plan İstem No: NİP-201127734
Kurum Arayış No: 41/2026
Ölçek: 1/5000

"Kültür ve Turizm Koruma ve Gelişim Bölgesi ile Sürdürülebilir
Koruma ve Kontrollü Kullanım Alanı Sınırları İçerisinde Kalan
Gümüşhane İl, Merkez İlçesi, Süleymaniye Kayak Merkezi 1/5.000
Ölçekli Nazım İmar Planına İlişkin" -3- paftalık 1/5.000 ölçekli Koruma
Amaçlı Nazım İmar Planı incelendi. Bakanlık Makamının 11.03.2026 tarih
ve 15138636 sayılı Oluşturma ile 1 maddeli Cumhurbaşkanlığı Kararnamesinin
109. maddesi uyarınca onandı.

ÇEVRE, ŞEHİRCİLİK VE İKLİM BÜYÜKLÜĞÜ BAKANLIĞI
Tabii Varlıkların Koruma Genel Müdürlüğü

Sule DURGUT ÖZTÜRK
İmar Planlama Daire Başkanı

**SÜLEYMANIYE KIŞ SPORLARI MERKEZİ
(GÜMÜŞHANE)
H42-b-09-b**

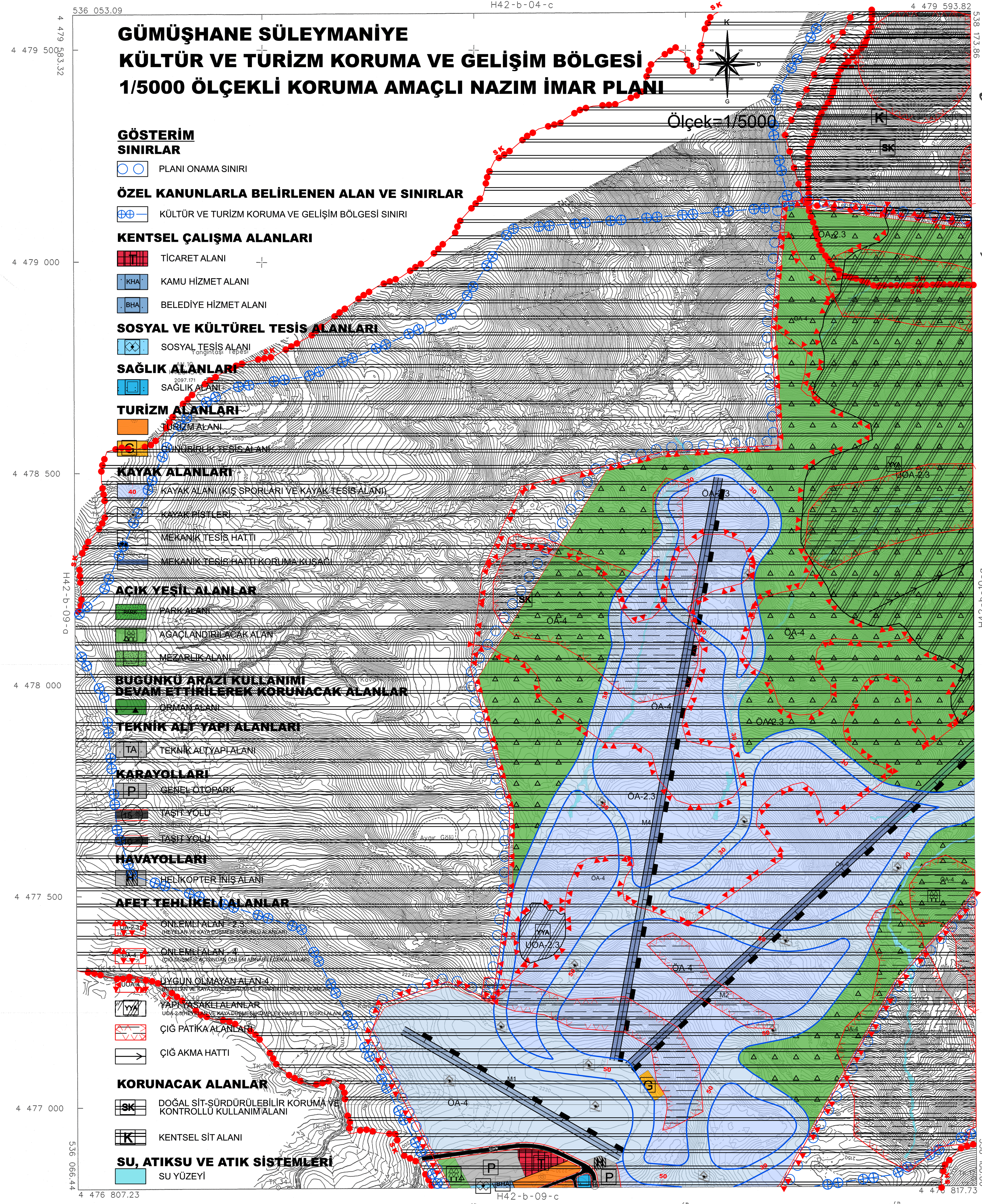

01					
06					
11		B			
16					
21	22	23	24	25	

İTFF-96 KOORDİNAT SİSTEMİNDE VE
2005 D. EPÖĞÜRDÜ LAMDA MÜHÜR
MÜHÜRLENDİRİLMİŞ, SAHİTÇİLİĞİ
TARAFINDAN YAPILAN 7 ADET
HALKLAZAR HARİTA ÇIKARILMIŞTIR.
20/11/2017

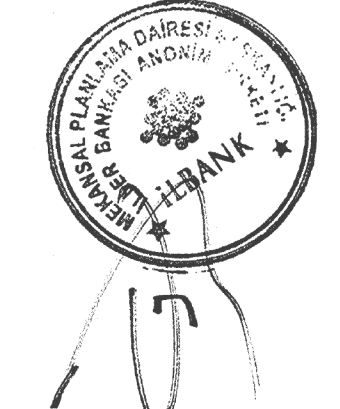

İLLER BANKASI ANONİM ŞİRKETİ
OSMAN NURİ ÖSMANLI
MEKANSAL PLANLAMA DAİRESİ BAŞKANI

SÜLEYMANIYE KIŞ SPORLARI MERKEZİ H42-b-09-b
(GÜMÜŞHANE)

04/07/2017 TARİHİNDE ÇEKİLEN HAVA FOTOGRAFLARINDAN ÜRETİLEN
PAFTALARA KÖRME VE YERSEL BÜTÜNLEME BİNA DİŞİ CATI
SINIRLARINDAN YAPILMIŞTIR.

NOT: HALKLAZAR HARİTA SİRHİ BELEDİYE/MÜCAVİR ALAN OLARAK
KULLANILMAZ.

1/5000

MÜTEAHHİT: LAMDA MÜHÜR, HAR. MAK. JTH. İHR. SAN. TİC.
LTD. ŞTİ.