



**T.C.
ESKİŞEHİR VALİLİĞİ
ÇEVRE, ŞEHİRCİLİK VE İKLİM DEĞİŞİKLİĞİ
İL MÜDÜRLÜĞÜ**



ESKİŐEHİR İLİ TESCİLLİ MAĐARALARI

Eskiőehir ili sınırları ierisinde toplam 6 adet Tabiat Varlıđı olarak tescilli mađara bulunmaktadır.

| Sıra No | İle | Köy/ Mahalle | Mađaranın Adı | Mađaranın Tescil Durumu | Koruma Alanı Alanı (m ²) | Uzunluk (m) |
|---------|------------|--------------|--------------------------|---------------------------------|--------------------------------------|-------------|
| 1 | Alpu | Karacaören | Kara Mađara | Tabiat Varlıđı (B Grubu Mađara) | 369.184,45 | 390 |
| 2 | Günyüzü | Kayakent | Toykırı Mađarası | Tabiat Varlıđı (C Grubu Mađara) | 5.007,55 | 121 |
| 3 | Mihalıçık | ardak | ardak Mađarası | Tabiat Varlıđı (B Grubu Mađara) | 11.417,99 | 131 |
| 4 | Mihalıçık | Yalınkaya | Kemikli Mađara | Tabiat Varlıđı (B Grubu Mađara) | 64.853,159 | 198 |
| 5 | Mihalıçık | Yalınkaya | Sarıkaya Mađarası | Tabiat Varlıđı (A Grubu Mađara) | 42.219,36 | 314 |
| 6 | Sarıcakaya | Beyyayla | Beyyayla Düdeni Mađarası | Tabiat Varlıđı (B Grubu Mađara) | 497.352,13 | 438 |

Tabiat Varlıđı Olarak Belirlenecek Mađaraların Tespit, Tescil ve Koruma Kullanma Koőullarına İliőkin Teknik Esaslar Kapsamında Mađaraların Gruplandırılması:

A Grubu Mađara : Jeolojik, jeomorfolojik, hidrolojik, biyolojik ve bilimsel açıdan önemli mađaralar.

B Grubu Mađara : 1. Akifer özellikli (yeraltısuyu temini amacıyla kullanılan) mađaralar.
2. Yođun mađara ökeli ieren mađaralar.
3. Turizm / sađlık turizmi açısından yüksek öneme sahip mađaralar.

C Grubu Mađara : Sıđınak, depolama, mađara ii tarımsal faaliyetler ve guano ıkarımı açısından önemli mađaralar.

D Grubu Mađara : Koruma, kullanma ve tescil açısından önem arz etmeyen kovuklar ve inler.

1-Kara Mağara

Eskişehir İli, Alpu İlçesi, Karacaören Mahallesi sınırları içerisinde yer alan Kara Mağara Tabiat Varlığı (B Grubu Mağara) olarak 21.05.2019 tarih ve 406 sayılı karar ile tescil edilmiştir. 390 metre uzunluğunda çift girişli olup, sarkıtlar, dikitler, sütunlar, perde oluşumları ve duvar damlataşları mevcuttur. Ayrıca yarasa popülasyonu tespit edilmiştir. Mağara çevresinin güzelliği ve fiziksel özellikleri dikkate alındığında turizm amaçlı kullanıma uygundur.



2-Toykırı Mağarası

Eskişehir İli, Günyüzü İlçesi, Kayakent Mahallesi sınırları içerisinde yer alan Toykırı Mağarası Tabiat Varlığı (C Grubu Mağara) olarak 25.12.2018 tarih ve 384 sayılı karar ile tescil edilmiştir. 121 metre uzunluğunda tek girişli olup, mağara içinde akmataşları, duvar damlatmaları, sarkıt oluşumları ve yarasa popülasyonu mevcuttur.

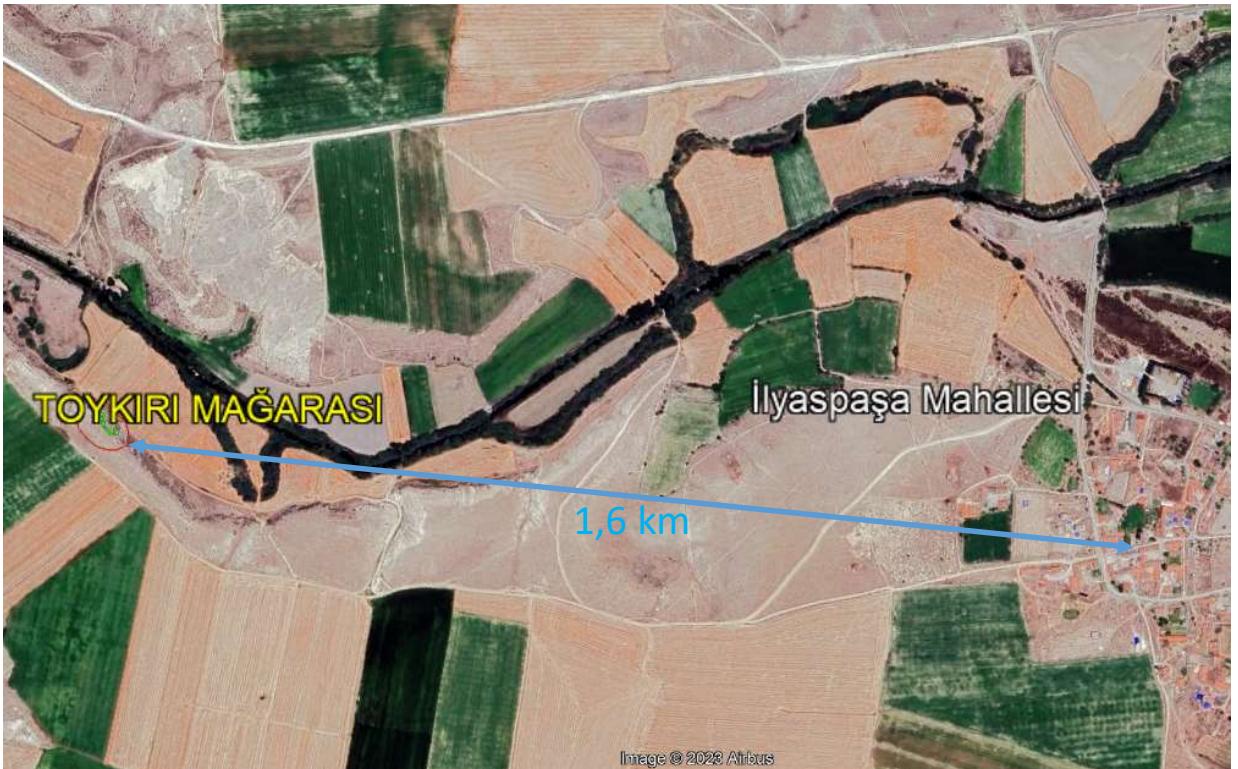

3-Çardak Mağarası

Eskişehir İli, Mihalıççık İlçesi, Çardak Mahallesi sınırları içerisinde yer alan Çardak Mağarası Tabiat Varlığı (B Grubu Mağara) olarak 17.12.2020 tarih ve 527 sayılı karar ile tescil edilmiştir. 131 metre uzunluğunda, tek girişli olup, mağara oluşumları bakımından zengin bir mağaradır. Mağaranın içerisinde sütun, dikit, sarkıt, akmataş, soda tüpü, pop-corn yapıları ve perde oluşumları bulunmaktadır. Bu oluşumların yanı sıra mağara duvarlarında ve tavanında bol miktarda kuvars damarı bulunmaktadır. Ayrıca mağarada yarasaların varlığı tespit edilmiştir.



4-Kemikli Mağarası

Eskişehir İli, Mihaliççık İlçesi, Yalım kaya Mahallesi sınırları içerisinde yer alan Kemikli Mağarası Tabiat Varlığı (B Grubu Mağara) olarak 17.12.2020 tarih ve 526 sayılı karar ile tescil edilmiştir. 198 metre uzunluğunda, tek girişli olup, mağaranın içerisinde akmataş yapıları, dikit, sarkıt, sütun oluşumları, traverten havuzları, soda tüpü, pop-corn yapıları ve bol miktarda insan kemiği olan havuzlar bulunmaktadır. Ayrıca mağarada yarasalar ve örümcek varlığı tespit edilmiştir.

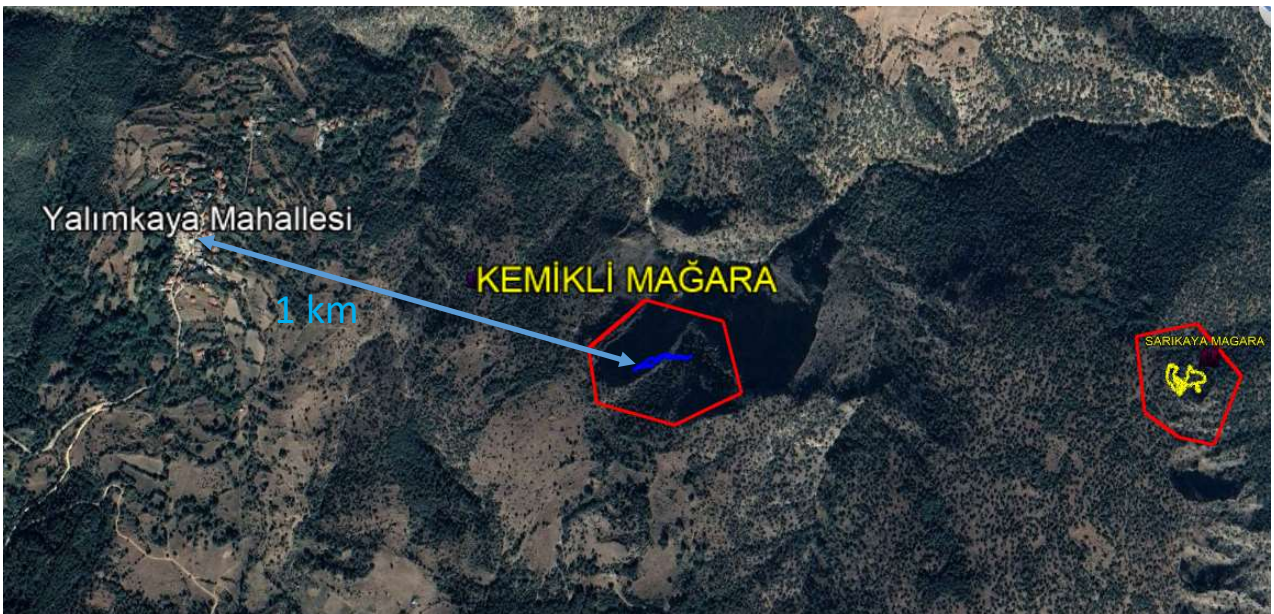
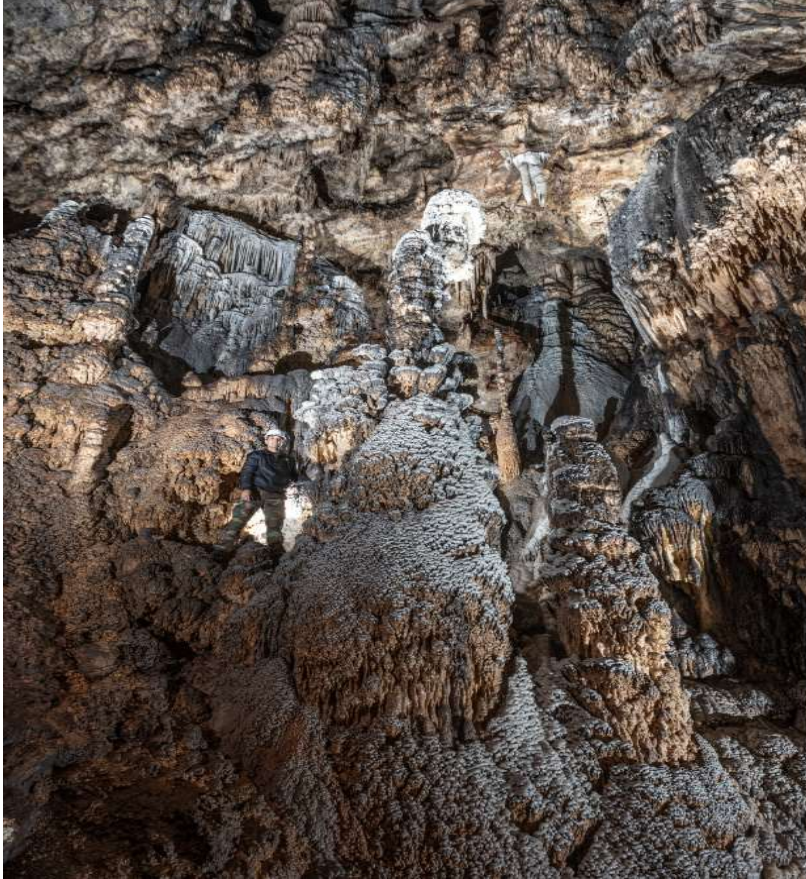

5-Sarıkaya Mağarası

Eskişehir İli, Mihalıççık İlçesi, Yalımkaya Mahallesi sınırları içerisinde yer alan Sarıkaya Mağarası Tabiat Varlığı (A Grubu Mağara) olarak 22.06.2022 tarih ve 653 sayılı karar ile tescil edilmiştir. 314 metre uzunluğunda, tek girişli olup, mağara oluşumları bakımından fakir olan mağara içerisinde bölgesel olarak akmataş, sarkıt, sütun, mısır patlağı ve soda tüplerine rastlanmıştır. Mağara omurgasız ekosistemi açısından önemli sayılabilecek bir mağaradır. Mağarada endemik omurgasız türleri gözlenmiştir. Bu türlerden bir yalancı akrebin yeni tür olma olasılığı bulunmaktadır. Ayrıca mağarada bulunan dışkı ve ayak izleri mağaranın farklı memeliler tarafından da kullanıldığını göstermektedir.

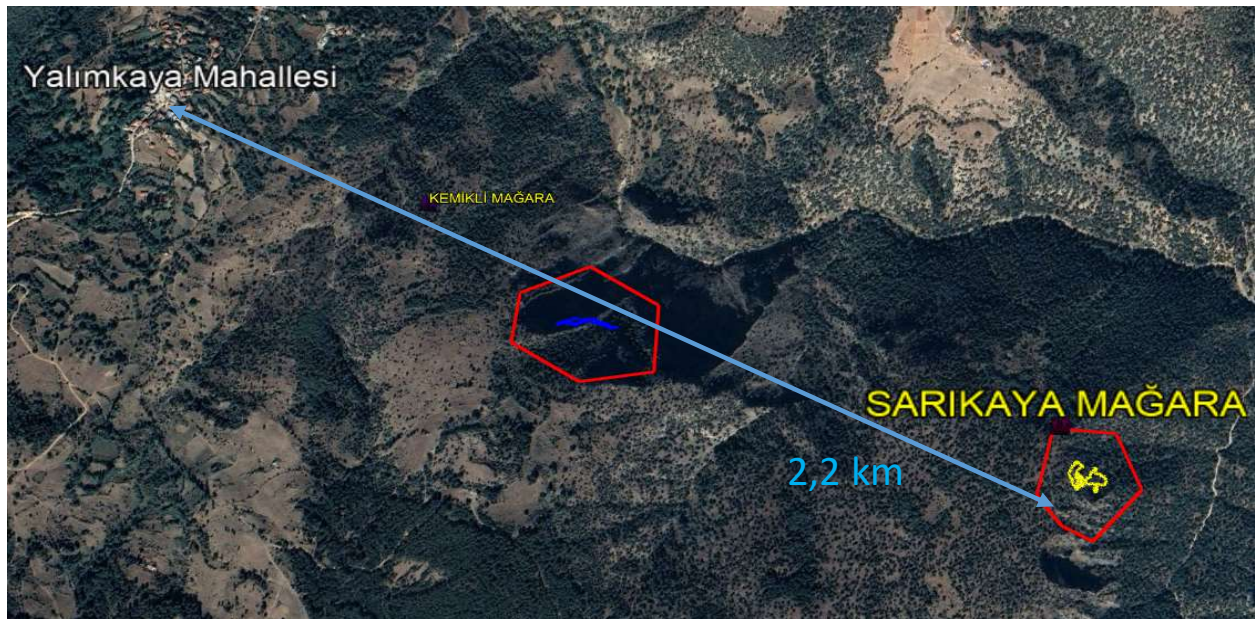

6-Beyyayla Düdeni Mağarası

Eskişehir İli, Sarıcakaya İlçesi, Beyyayla Mahallesi sınırları içerisinde yer alan Beyyayla Düdeni Mağarası Tabiat Varlığı (B Grubu Mağara) olarak 21.05.2019 tarih ve 405 sayılı karar ile tescil edilmiştir. 438 metre uzunluğunda çift girişli olup, mağaranın içinde yer altı deresi, göller ve yer yer damlataş şekilleri yer alır. Bu özellikleri turizm amaçlı kullanıma uygun olup, doğal çevresinin güzelliği bu önemini daha da artırmıştır. Ayrıca mağarada büyük koloniler halinde yarasalar yaşamaktadır.

