

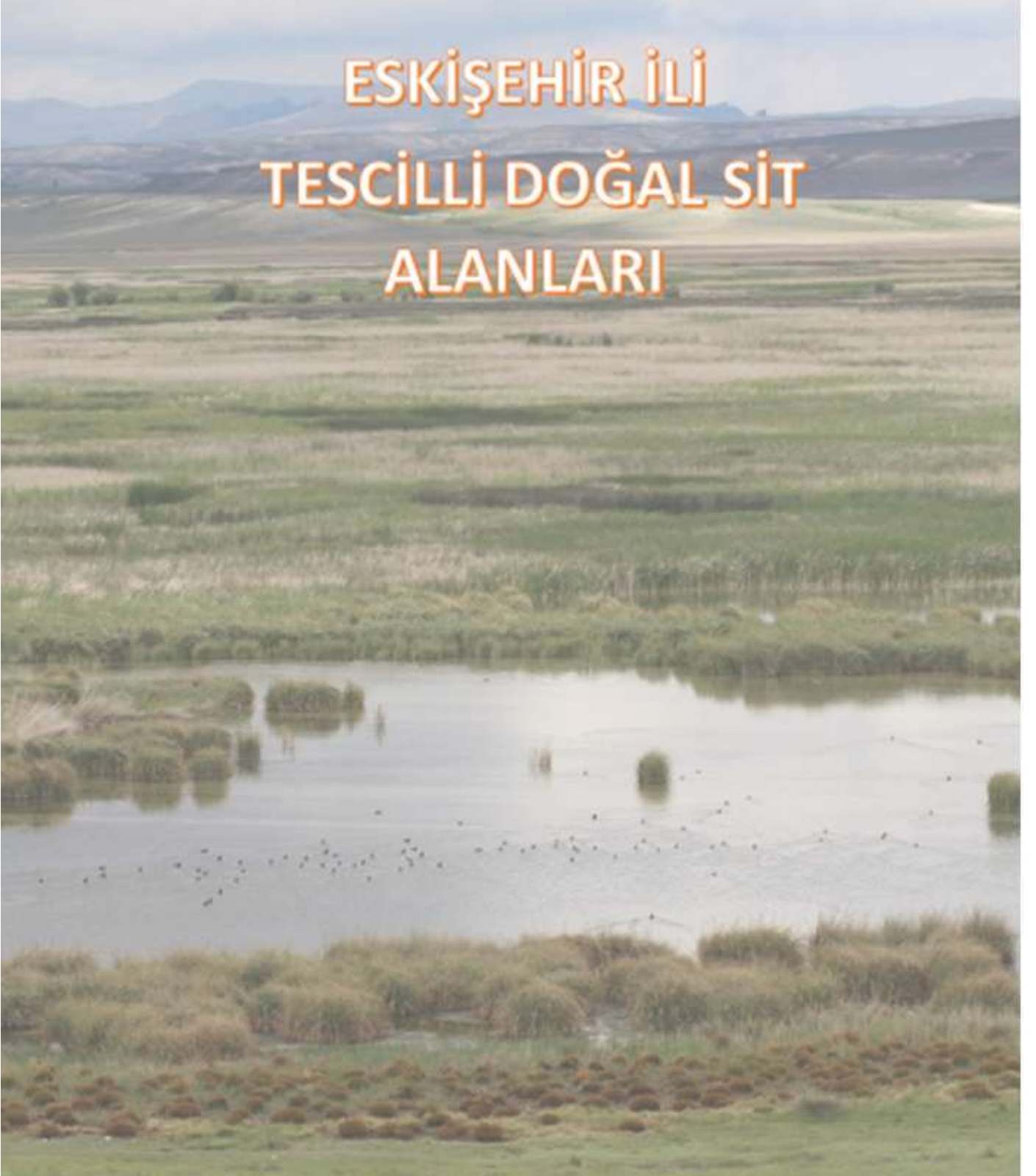

**T.C.
ESKİŞEHİR VALİLİĞİ
ÇEVRE, ŞEHİRCİLİK VE İKLİM DEĞİŞİKLİĞİ
İL MÜDÜRLÜĞÜ**

**ESKİŞEHİR İLİ
TESCİLLİ DOĞAL SİT
ALANLARI**



ESKİŞEHİR İLİ TESCİLLİ DOĞAL SİT ALANLARI

Eskişehir ili sınırları içerisinde toplam 29 adet Doğal Sit Alanı bulunmaktadır.

Sıra No	İlçe	Alan Adı	Koruma Statüsü	Alan(m ²)	Komisy on Karar Tarih/Sayı	Bakanlık Olur Tarihi
1	SEYİTGAZİ	DELİKAYA ROMA NEKROPOLÜ	NDKA	56.342,840	22.12.2017 / 319	24.09.2018
2	SEYİTGAZİ	KÜMBET HÖYÜK	NDKA	7.960,967	22.12.2017 / 319	24.09.2018
3	SEYİTGAZİ	AŞARKALE, BERBERİNİ, İSPALARIN AĞILI, KÖRİSTANLAR NEKROPOLÜ	NDKA	3.192.824,211	22.12.2017 / 319	24.09.2018
4	SEYİTGAZİ	DOĞANLI KALE	NDKA	4.902.089,405	22.12.2017 / 319	24.09.2018
			SKKKA	109.352,135		
5	SEYİTGAZİ	AKPARE, KOCABAŞ, PIŞMIŞ ve GÖKGÖZ KALE	NDKA	2.398.633,518	22.12.2017 / 319	24.09.2018
6	SEYİTGAZİ	PERİBACALARI	NDKA	214.142,818	22.12.2017 / 319	24.09.2018
7	SEYİTGAZİ	İN LİYAYLA	NDKA	1.566.290,623	22.12.2017 / 319	24.09.2018
			SKKKA	287.663,248		
8	SEYİTGAZİ	BAHSEYİŞ ANITI ve ÇEVRESİ	NDKA	197.387,883	22.12.2017 / 319	24.09.2018
9	SEYİTGAZİ	ZAHREN DERESİ VADİSİ	NDKA	1.921.512,529	22.12.2017 / 319	24.09.2018
			SKKKA	284.300,184		
10	SEYİTGAZİ	SEYİTGAZİ NEKROPOLÜ	NDKA	197.453,170	22.12.2017 / 319	24.09.2018
			SKKKA	37.274,812		
11	SEYİTGAZİ	AŞARKAYA	NDKA	41.959,461	22.12.2017 / 319	24.09.2018
12	SEYİTGAZİ	ŞEYRECEK KALE ROMA BİZANS NEKROPOLÜ	NDKA	1.403.803,951	22.12.2017 / 319	24.09.2018
13	HAN	KALE MEVKİİ	NDKA	6.554,991	22.12.2017 / 319	24.09.2018
14	HAN	DÜBECİK KALE	NDKA	115.376,848	22.12.2017 / 319	24.09.2018
15	HAN	YAZILIKAYA VE KÜÇÜK YAZILIKAYA	NDKA	2.610.029,507	22.12.2017 / 319	24.09.2018
16	MİHALIÇÇIK	GÜRLEYİK KAKLIK TEPE Sİ	NDKA	1.246.682,577	25.10.2017 / 309	10.05.2019
17	MİHALIÇÇIK	AKKAYA TEPE Sİ	NDKA	1.327.993,285	20.06.2017 / 277	2.08.2017
18	MİHALIÇÇIK	YARIKÇI ILICASI	SKKKA	114.350,725	25.10.2017 / 308	25.12.2018
19	SİVRİHİSAR	KAYMAZ KARAKAYA KAYALIKLARI	NDKA	922.428,305	20.06.2017 / 276	8.08.2017
20	SİVRİHİSAR	SİVRİHİSAR KAYALIKLARI	NDKA	2.408.340,385	21.07.2017 / 280	26.08.2019
			SKKKA	168.874,641		
21	SİVRİHİSAR	BALIKDAMI VE GÖKSU DÜDENLERİ	NDKA	16.857.928,242	10.10.2019 / 447	13.04.2020
22	TEPEBAŞI	ZİRAAT FAKÜLTESİ	SKKKA	90.235,416	20.06.2017 / 278	18.08.2017
23	MİHALGAZİ	SAKARIILICA TERMAL TURİZM MERKEZİ	SKKKA	94.463,374	21.07.2017 / 281	7.12.2018
24	ODUNPAZARI	KARACAŞEHİR	NDKA	3.468.297,713	31.05.2017 / 273	22.08.2017
			SKKKA	495.663,955		
25	MİHALGAZİ, TEPEBAŞI	AVLAKKAYA KANYONU	KKHA	6.162.690,327	28.09.2017 / 293	19.07.2019 / 1327
26	ÇİFTELER	SAKARYABAŞI	NDKA	3.353.634,235	10.10.2019 / 446	13.04.2020
			SKKKA	175.791,177		
27	ALPU	DOĞANCA HÖYÜK	NDKA	173.208,549	28.09.2017 / 300	21.10.2019
28	İNÖNÜ	İNÖNÜ FAYI	NDKA	10.065.784,033	15.03.2021 / 547	13.09.2021
			SKKKA	124.199,959		
29	GÜNYÜZÜ	YILANLI MAĞARASI	1.DERECE DOĞAL SİT	393.606,515	Eskişehir Kültür Varlıklarını Koruma Bölge Kurulu'nun 24.11.2005 / 755 sayılı kararı ile doğal sit alanı olarak tescil edilmiştir. Ayrıca Tabiat Varlığı A grubu mağara olarak 08.07.2024 tarih ve 991362 sayılı olur ile tescillenmiştir. Doğal sit tescil güncellemesi ile ilgili dosyası Bakanlığımıza iletilmiştir.	

TOPLAM

m²
67.195.126,514

Ha
6.719,513

KKA : KESİN KORUNACAK ALAN
NDKA : NİTELİKLİ DOĞAL KORUMA ALANI
SKKKA : SÜRDÜRÜLEBİLİR KORUMA VE KONTROLLÜ KULLANIM ALANI

DELİKKAYA ROMA NEKROPOLÜ

Eskişehir ili, Seyitgazi ilçesi, Kümbet Mahallesi'nin yaklaşık 1 km kuzeyinde yer almaktadır. Tek volkanik tuf kaya bloğudur.

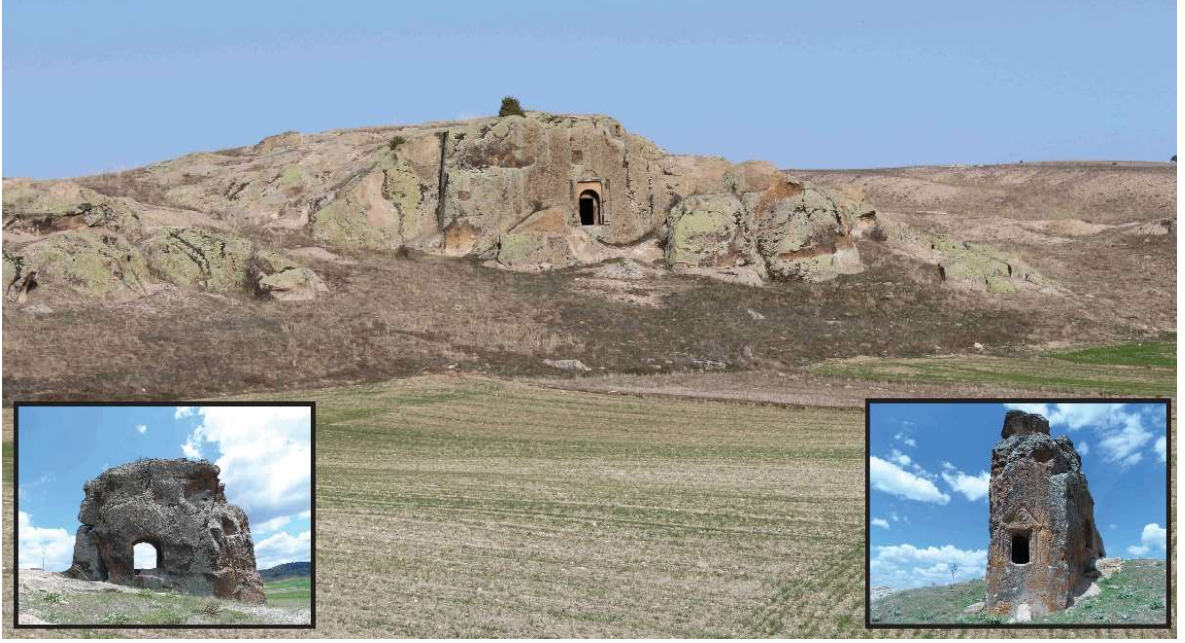

KÜMBET HÖYÜK

Eskişehir- Afyonkarahisar karayolunun yaklaşık 2 km doğusunda yer almaktadır. Arkeolojik kalıntıların bulunduğu platform üzerinde bir höyük bulunmaktadır. Mahallenin eski yerleşimi höyük ve platform üzerine kurulmuş olup, mevcut yerleşim güneye doğru yayılmaktadır.

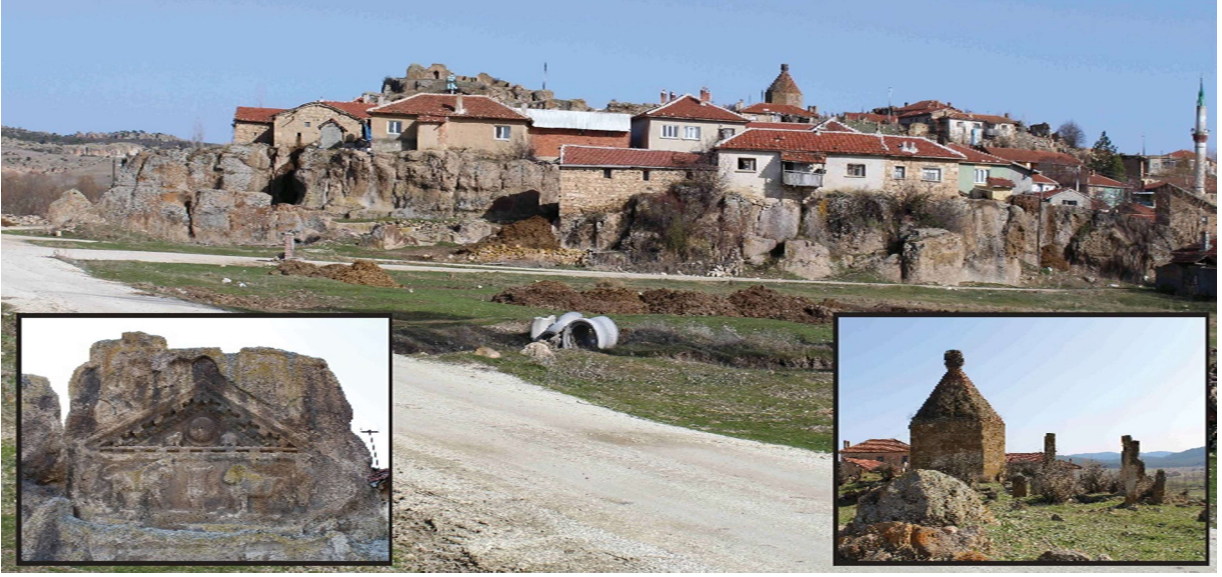

ASARKALE, BERBERİNİ, ISPALARIN AĞILI, KÖRİSTANLAR NEKROPOLÜ
Eskişehir ili, Seyitgazi ilçesi, Kümbet Mahallesi'nin 1.2 km kuzeyinde, yaklaşık 100 m yüksekliğinde volkanik tüf kayalık platform üzerinde yer almaktadır. Volkanik tüf yamaçlarda Peribacaları oluşumu tespit edilmiştir. Alana mahalle içerisinde yer alan tarla yolundan gidilmekte olup yaklaşık 410 m güneydoğusunda antik yol kalıntıları görülmektedir.

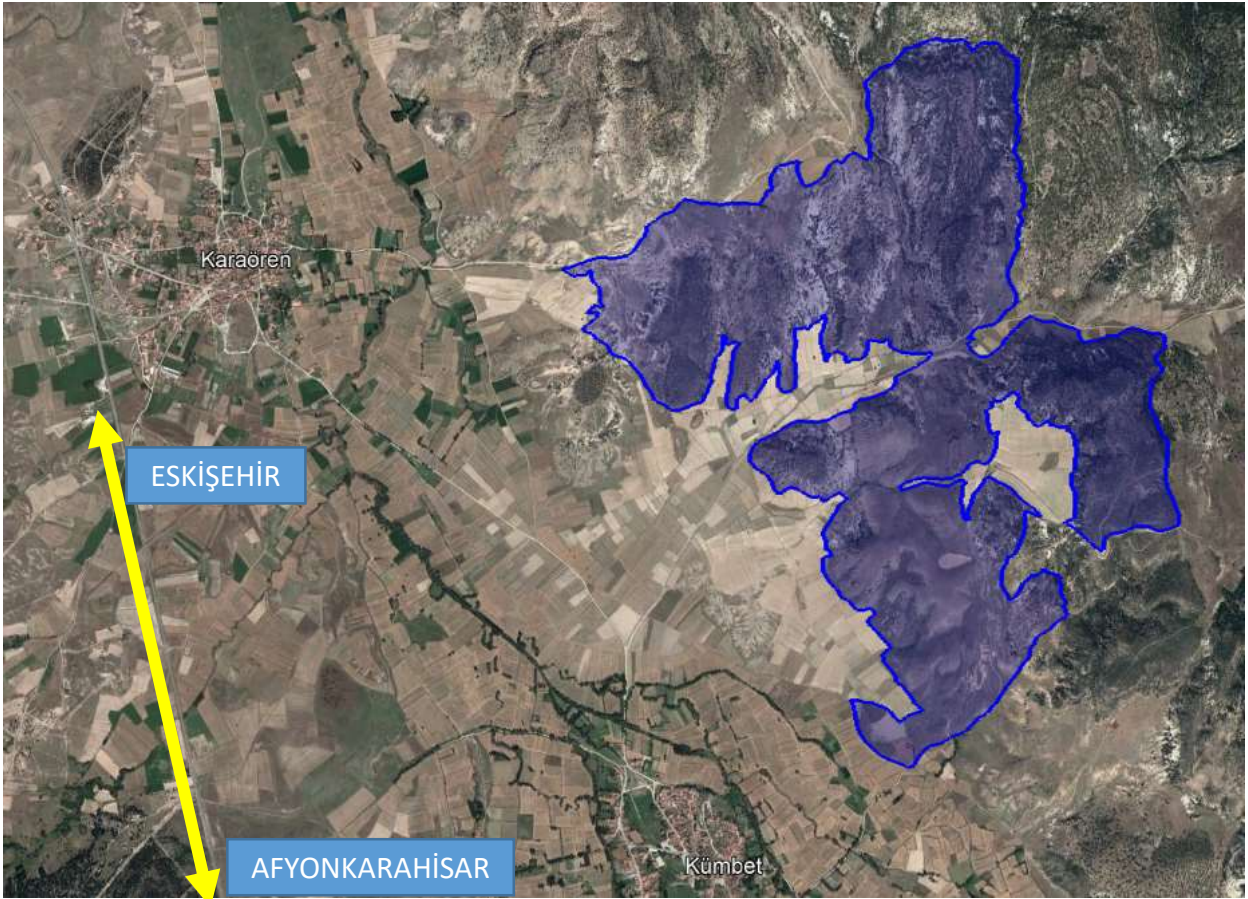

DOĞANLI KALE

Seyitgazi İlçesi, Çukurca Mahallesi'nin batısında yer almakta olup Eskişehir'e yaklaşık 83 km. mesafededir. Kalenin üst kısmındaki kaya "doğan"a benzediğinden bu ismi almıştır. Bir Frig eseri olan Doğanlı Kale'nin iç kısmına, Bizans ve Roma çağlarında, yeraltı geçitleri ve mezarlar ilave edilmiştir.

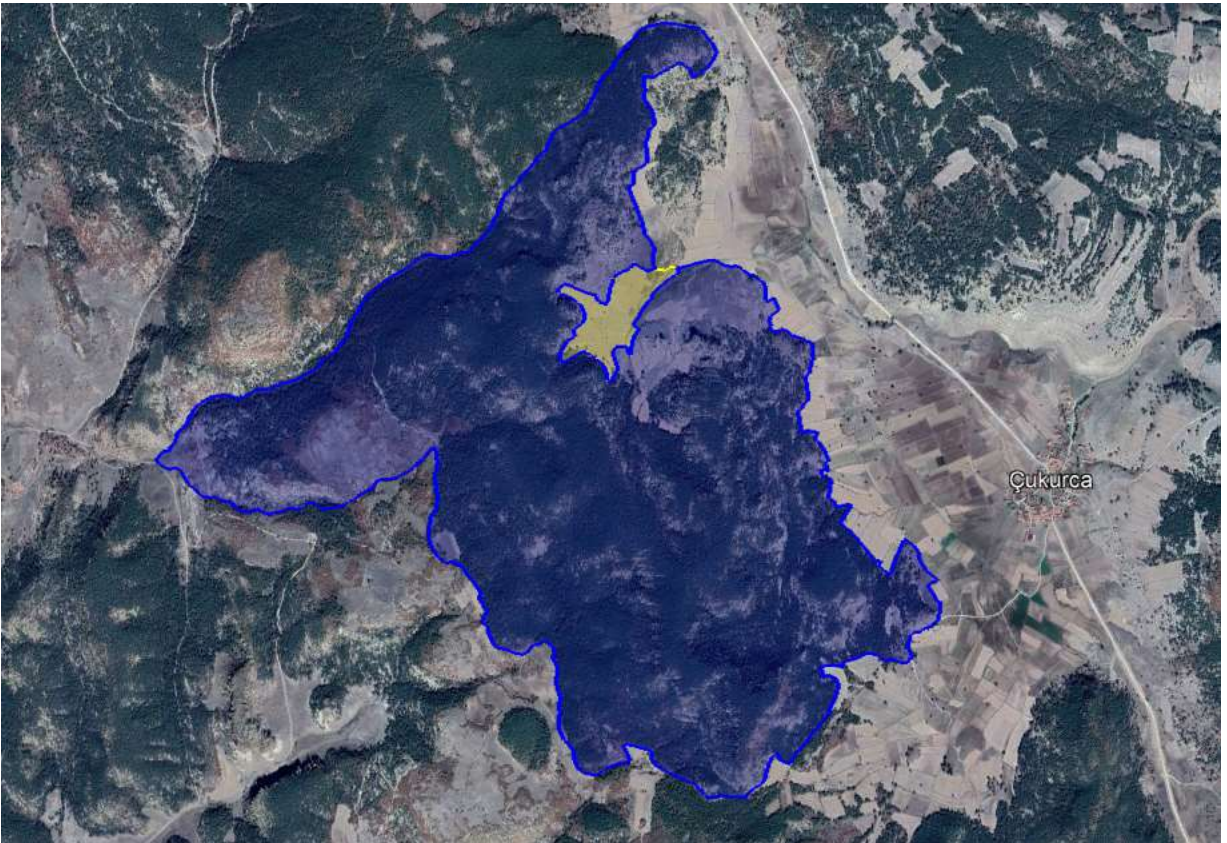

AKPARE, GÖKGÖZ, PIŞMIŞ VE KOCABAŞ KALE

Seyitgazi İlçesi, Çukurca ve Yazılıkaya mahallelerinin doğusunda yer almakta olup Eskişehir'e yaklaşık 85 km. mesafededir. Alanın genelinde volkanik tüf yapısı hakimdir. Söz konusu malzemenin kolay işlenebilmesi sebebiyle kayaya oyulmuş mekânlar, silo çukurları bulunmaktadır. Frig döneminde karakol olarak kullanıldığı bilinmektedir.

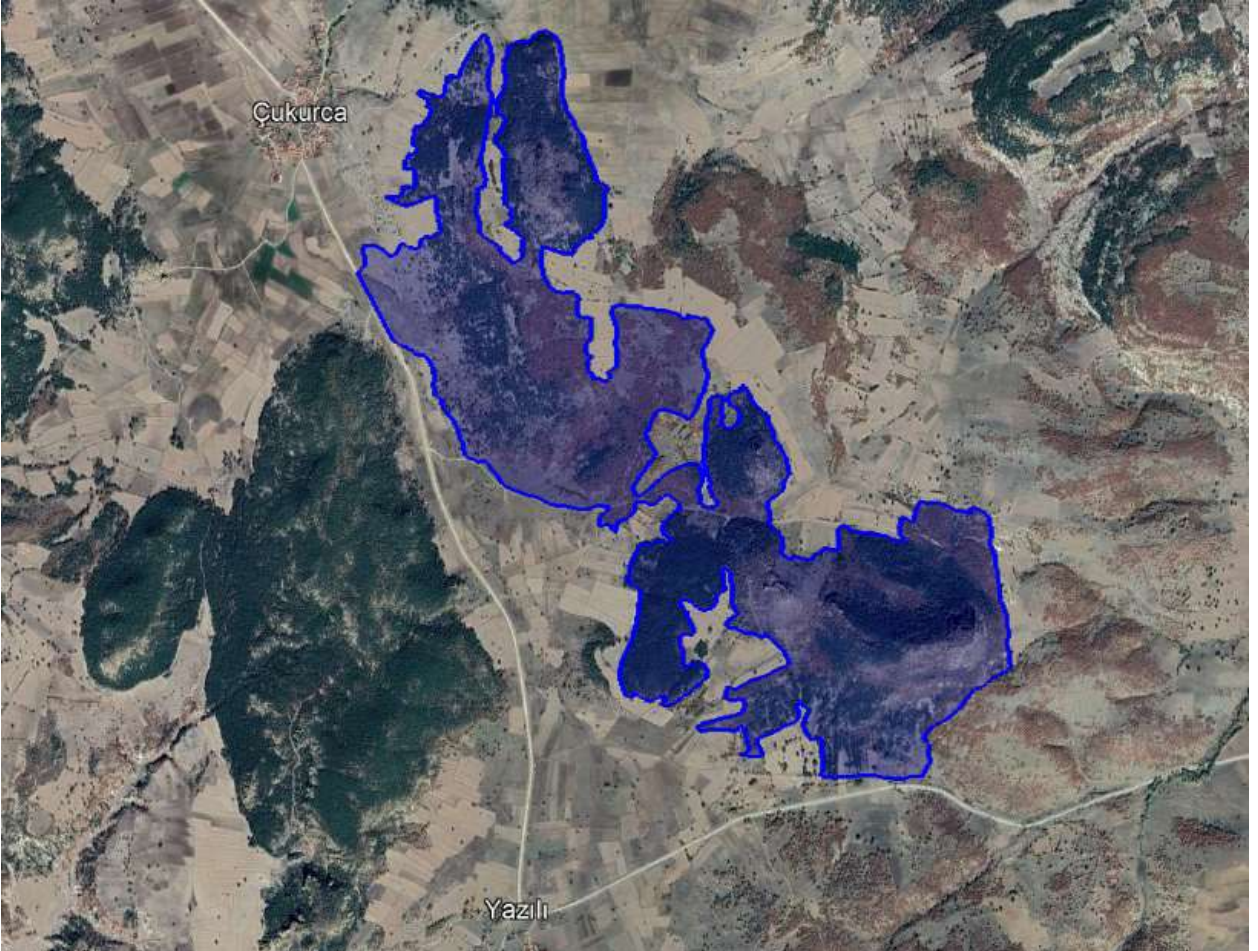

PERİBACALARI

Seyitgazi İlçesi, Gökçegüney Mahallesi merkezine 1 km. mesafede yer almaktadır. Tüf ve tüfit türü jeolojik oluşumların erozyona uğraması sonucu oluşan yeryüzü şekillerinden oluşmaktadır.

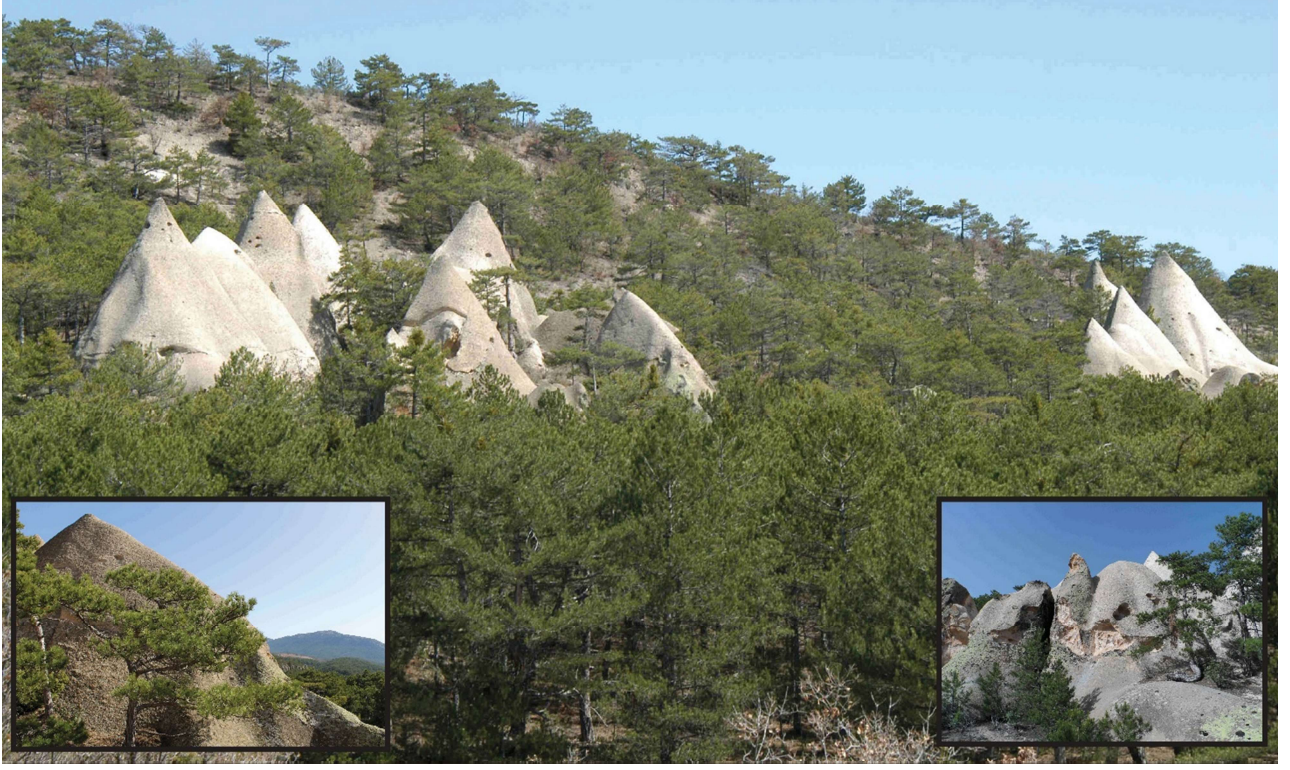

İNLİYAYLA

Seyitgazi İlçesi, Gökçeğüney Mahallesi sınırları içerisinde, Gökçeğüney Mahallesi'nin 3 km güneyinde, Yapıldak Mahallesi'nin 1.13 km güneyinde, Yazlıkaya Mahallesi'nin yaklaşık 3.50 km güneybatısında, Uzunburun Sırtı Mevkii ve Orta Tepe Mevkii'nin kuzeyinde, Taşlı deresi ve Dartaş deresinin oluşturduğu vadideki hafif engebeli bir alanda yer almaktadır.

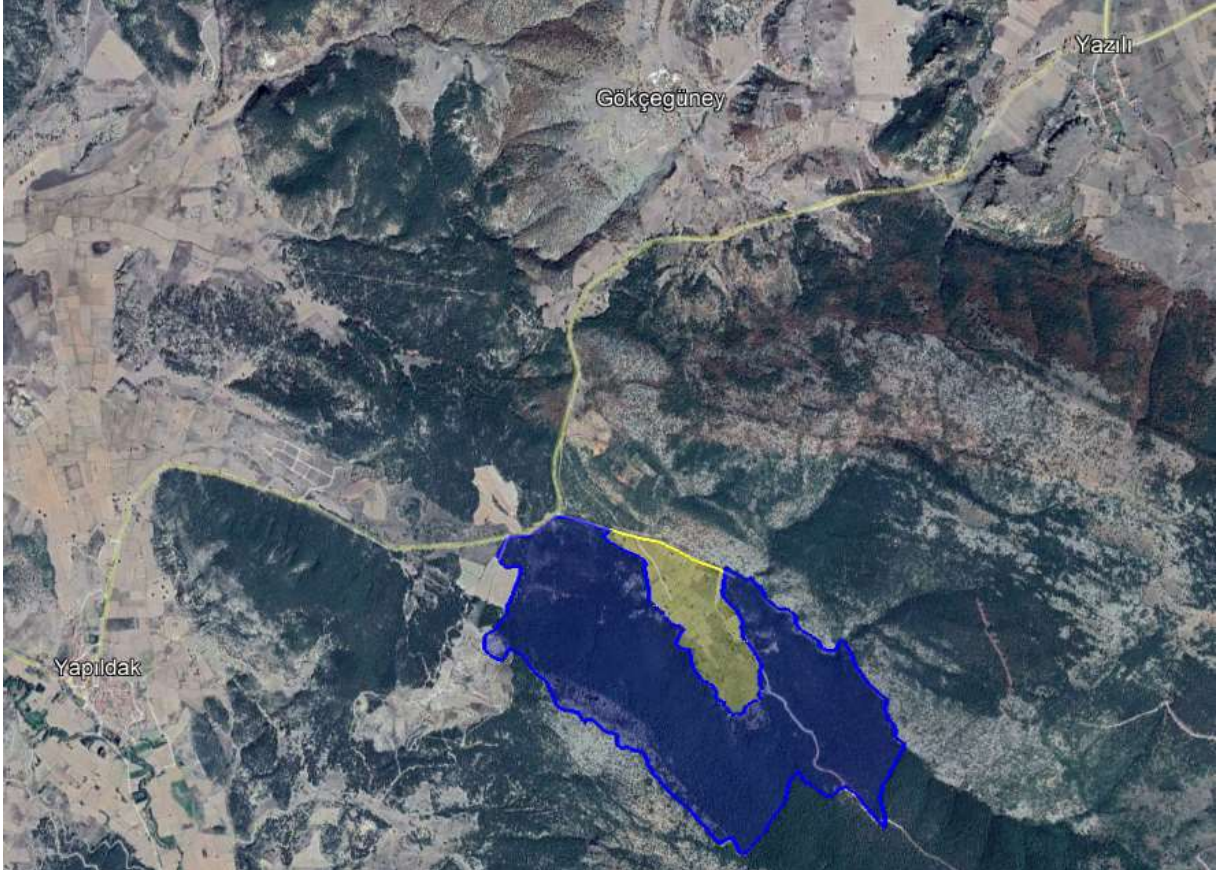

BAHSEYİŞ ANITI VE ÇEVRESİ

Seyitgazi İlçesi, Gökbañçe Mahallesi'nin hemen yanında, Kurtkoca Deresi ağızında bulunmaktadır.

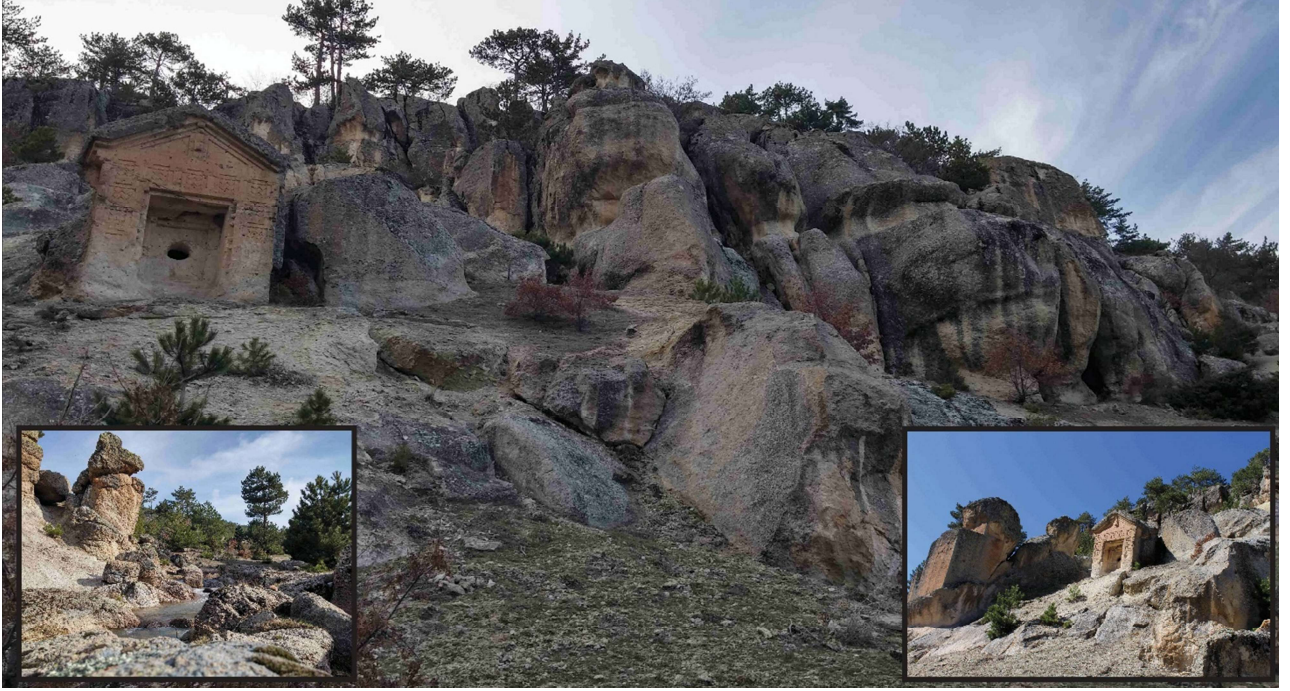

ZAHREN DERESİ VADİSİ

Seyitgazi İlçesi, Göcenoluk ve Sandıközü mahalleleri arasında, Türkmen Dağı'nın zirvesine yakın, derin ve yemyeşil bir vadinin içindedir. Kayalıkların oyulması ile Helenistik döneme ait cephesi bezemeli kaya mezarı ve çok katlı Bizans kaya mekanları oluşturulmuştur.

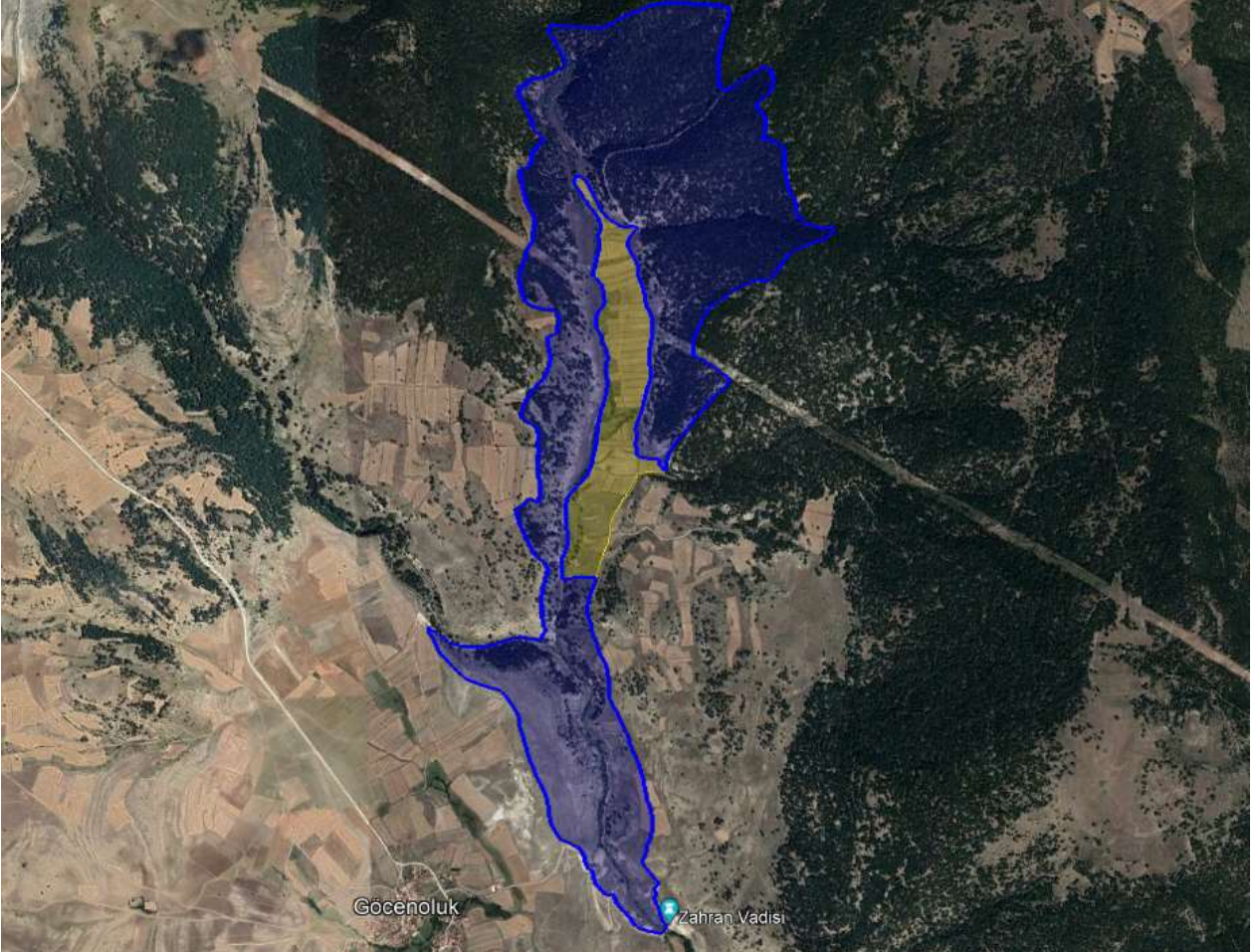

SEYİTGAZİ NEKROPOLÜ

Eskişehir'e 45 km. mesafede Seyitgazi ilçesindedir. Seyyit Battal Gazi adına XIII. yy.'da Anadolu Selçuklu Sultanı 1. Alaattin Keykubat'ın annesi Ümmühan Hatun tarafından türbe ve cami olarak yaptırılmıştır. Daha sonra Ümmühan Hatun için buraya iki katlı eyvan biçiminde bir türbe eklenmiştir. Osmanlı Devleti'nin kuruluş ve gelişme dönemlerinde; onarım ve yeniden yapım eklemelerle külliye halini almıştır. Osmanlı Devleti döneminde vakıflaştırılmış Cumhuriyet Dönemi'ne kadar dini eğitim, tören ve toplantıların yapıldığı medrese ve tekke olarak kullanılmıştır.

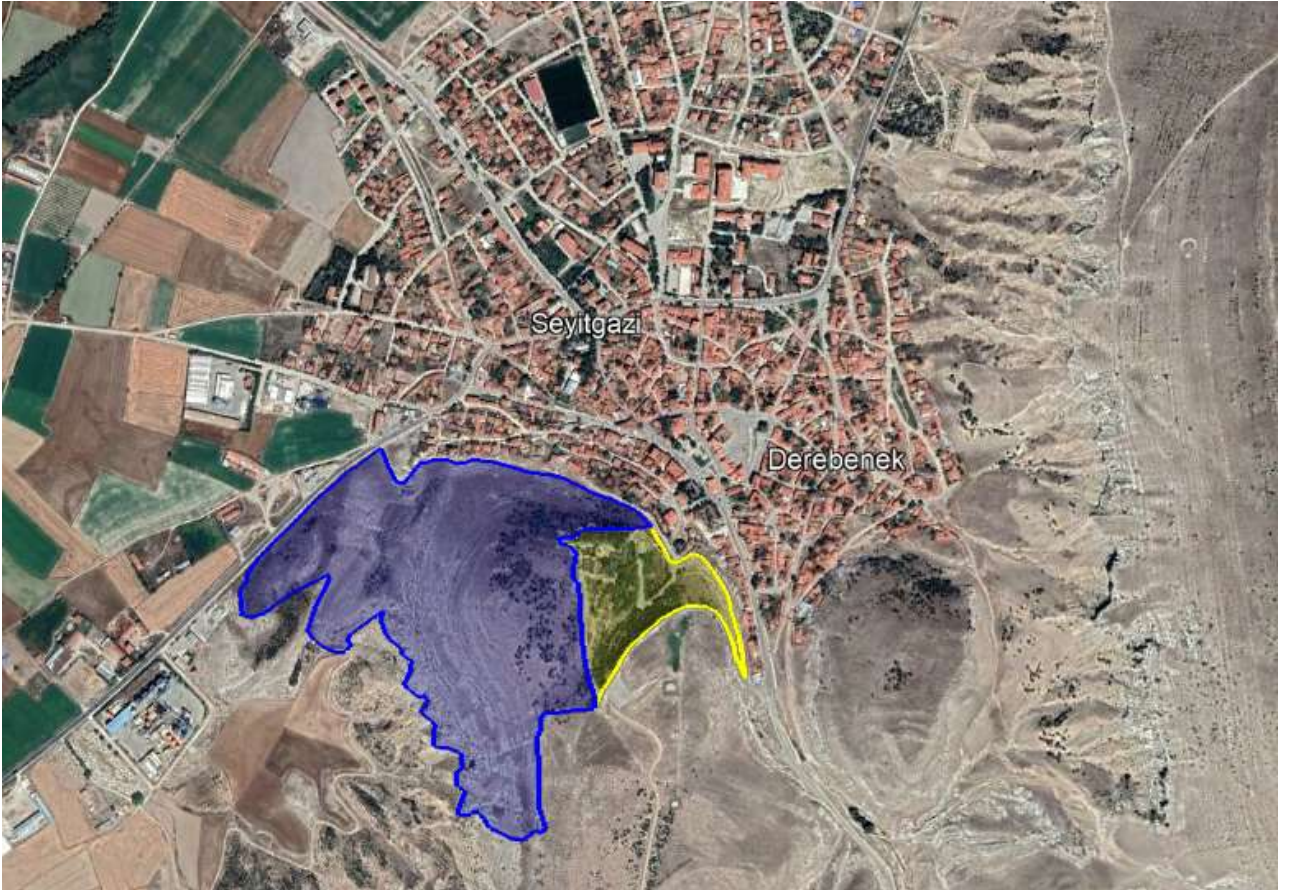

ASARKAYA

Seyitgazi İlçesi, Yapıldak Mahallesi'nin güney batısında yer almakta olup Jeolojik olarak volkanik kayalardan oluşmuştur. Erozyonlar sonucu oluşan topografik şekiller ve insan yapımı kaya mezarları ve yerleşim yeri izleri dikkat çekicidir.



SEYRECEKKALE ROMA BİZANS NEKROPOLÜ

Seyitgazi İlçesi, Büyükyayla Mahallesi'nde yer almaktadır. Roma-Erken Bizans dönemine ait kayaya oyulmuş lahit mezarlar, ormanlık arazide geniş bir alana yayılmıştır.

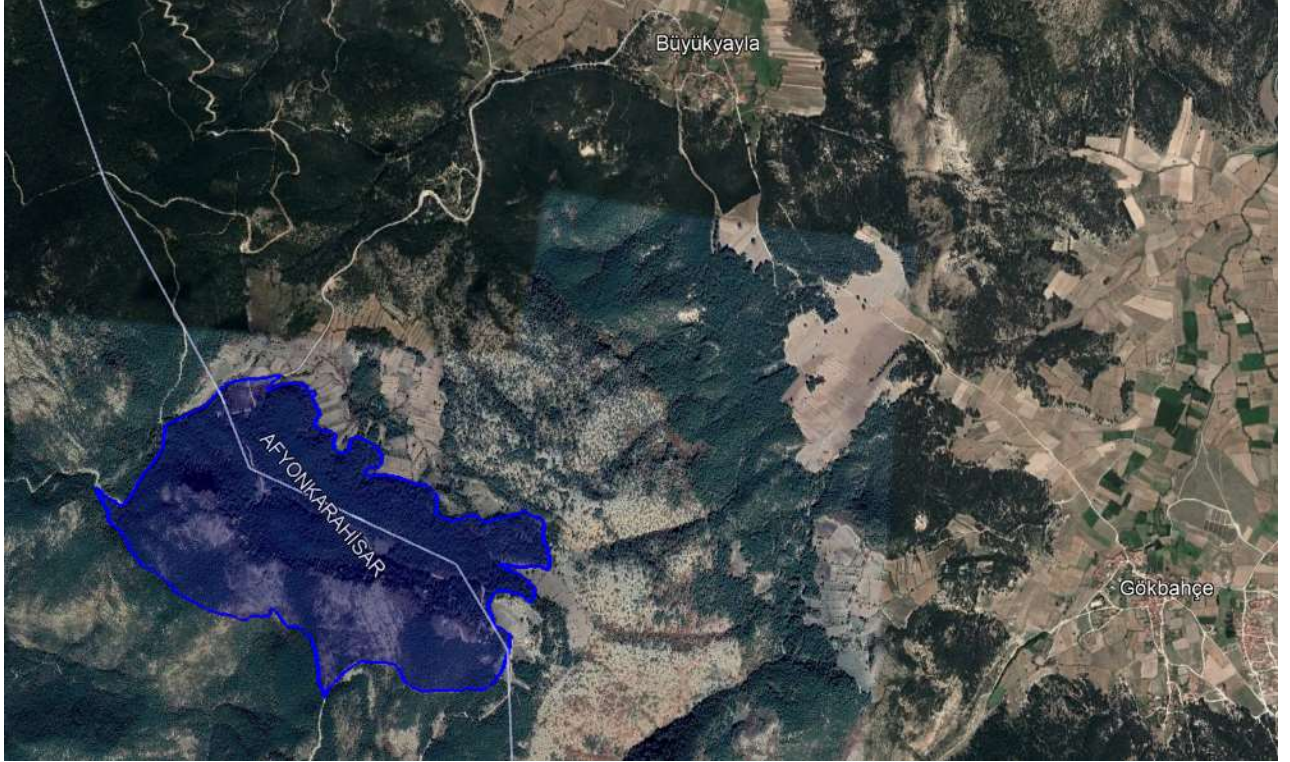
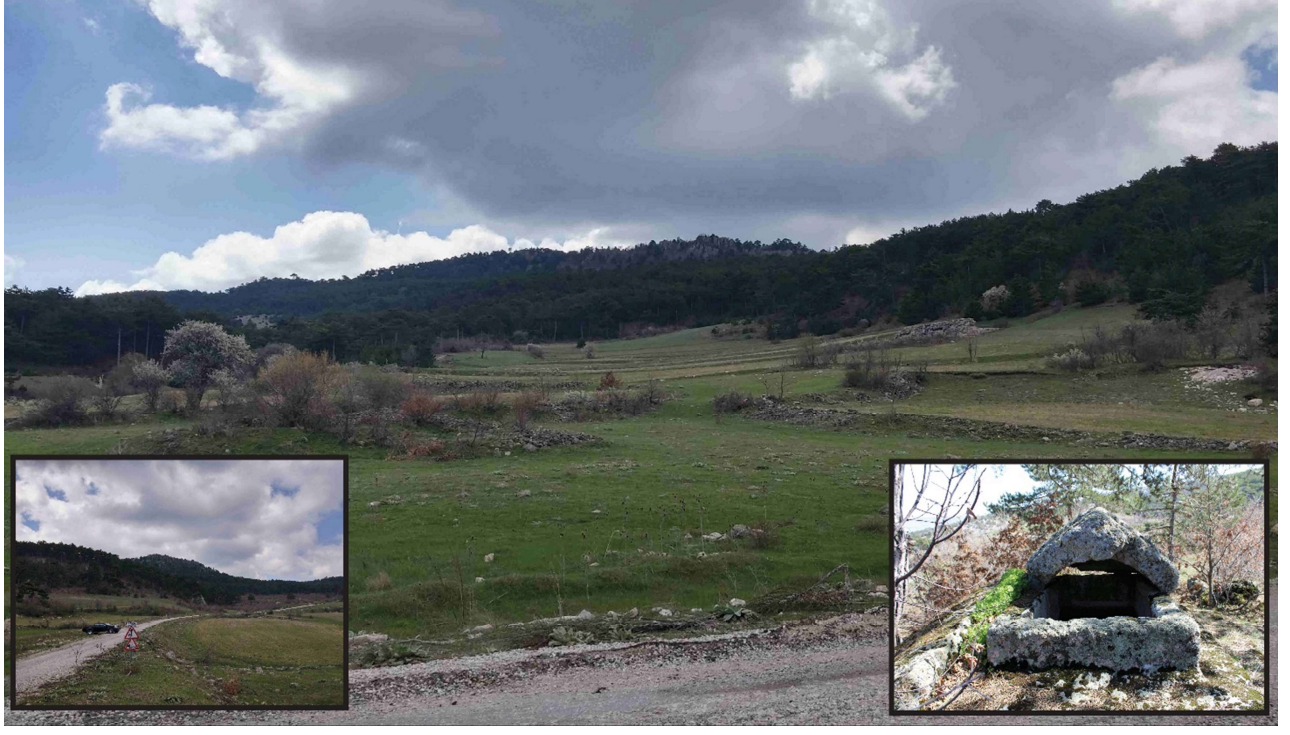

DÜBECİK KALE

Yapıldak Mahallesi ile Akhisar Mahallesi arasında yer almaktadır. Frig Bölgesinin önemli yapıtlarındandır. Yapıldak Mahallesi'nin güneyinde, ormanlık tepelerle çevrili bir kaya platosu üzerindedir.

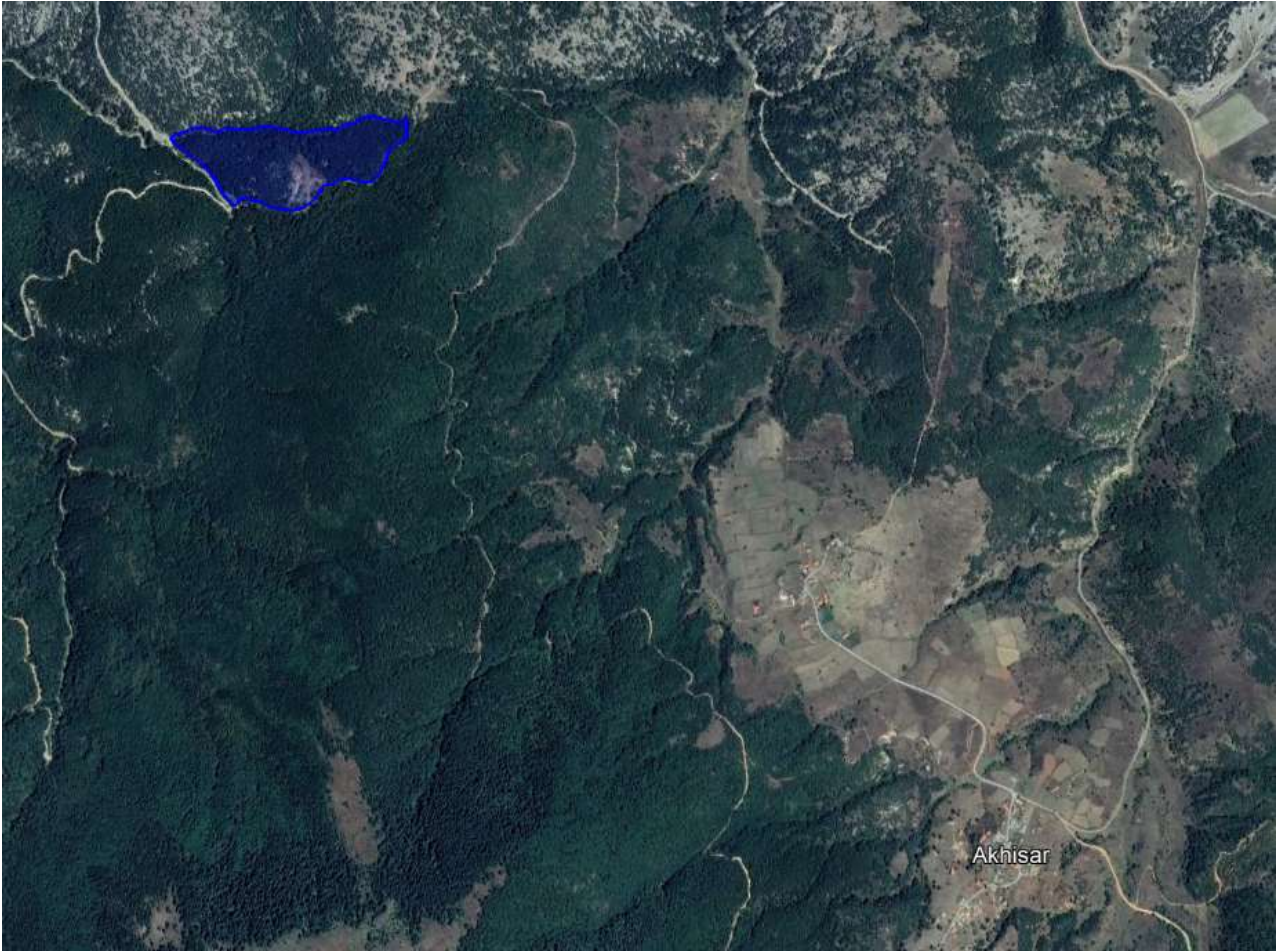

KALE MEVKİİ (AKHİSAR KALE)

Han İlçesi, Akhisar Mahallesi sınırlarında bulunan Kale Tepe Mevkii'nde, doğal volkanik tüf kaya platformunda yer almaktadır.



YAZILIKAYA VE KÜÇÜK YAZILIKAYA

Eskişehir'e 84 km. mesafededir. Yazılıkaya da bulunan jeolojik birimler bölgedeki diğer oluşumlara göre jeolojik ve topografik farklılıklar göstermektedir. Kayaçların işlenmesinin kolay olması nedeniyle medeniyetlerce de kullanılmıştır. Özellikle Yazılıkaya Anıtı nedeniyle bölge Midas Kenti olarak anılmaktadır. Yüksekliği 17 metre olan anıtın M.Ö. 600'lerde yapıldığı söylenmektedir. Antik Frigya'nın merkezinde olduğu kabul edilen anıt, Frig Vadisi olarak adlandırılan ve çok geniş bir coğrafyaya yayılan bölgedeki anıtların en görkemlisidir. Frig Kaya Anıtlarının en görkemlisi olan «Midas Anıtı» bölgenin ve dünyanın önemli yapılarındandır.



GÜRLEYİK KAKLIK TEPESİ

Mihalıççık İlçesi, Gürleyik Mahallesi'nde yer almakta olup Eskişehir Merkezinden 115 km. mesafededir. Şelale suyunun derinliği yaklaşık 1 ile 7 metre arasında değişiklik göstermektedir. Doğal kaynak suyunu içinde barındıran havuzlarda sürekli su akıntısı meydana gelmekte ve bu sayede suyun daha berrak olması mümkün hale gelmektedir. Traverten oluşumları, bir vadi içinde akan temiz akarsu en dikkat çeken özellikleridir.



AKKAYA TEPESİ

Mihalıççık İlçesi, Yunus Emre Mahallesi'ne 8 km mesafededir. Kumtaşı-Tüf birimlerin erozyonu sonucu oluşan dik kayalar üzerinde bir çok insan yapımı oyuk ve mezarlar bulunmaktadır. Ankara-Eskişehir Hızlı Tren hattı ile sınır oluşturmaktadır.



YARIKÇI ILICASI

Eskişehir'e 107 km. ve Mihaliççık'a 5 km. mesafededir. Sıcak ve soğuk hamamları vardır. Suları kalsiyum karbonat biriktirmekte, bunların örnekleri vadide taşlaşmış çağlayanlar şeklinde görülmektedir. 39 derecedeki sular kükürlü ve karbondioksitten yana çok zengindir. Romatizma, yara ve felçlere iyi geldiği söylenmektedir. Alanda çok sayıda kaynak bulunmaktadır. İki kaynağın üstü kubbe ile örtülerek kaplıca haline getirilmiştir.



KARAKAYA KAYALIKLARI

Sivrihisar İlçesi, Karakaya Mahallesi'nde, Eskişehir-Sivrihisar yolu üzerindedir. Ankara-Eskişehir yolu üzerinden görülebilmektedir. Granit kayaçlardan oluşmuş olup çevrede bulunan jeolojik oluşumlara göre ayırt edici ve farklı bir yapıya sahiptir. Tırmanış sporu ile uğraşanlar sıkça bu kayalıkları kullanmaktadır.



SİVRİHİSAR KAYALIKLARI

Sivrihisar İlçesi Merkezinin Kuzey sınırında yer almaktadır. Karayolunda, Sivrihisar Kavşağı olarak bilinen yolu kullanan yolcuların uzak mesafeden görebileceği görsel olarak ayırt edilen özelliklere sahiptir. Granit türü kayalardan oluşmaktadır.



BALIKDAMI VE GÖKSU DÜDENLERİ

Sivrihisar ilçesinin güneyinde yer almakta olup ilçe merkezine yaklaşık 32 km. uzaklıktadır. Sakarya Nehrinin üzerinde bulunmakta olup aynı zamanda Yaban Hayatı Koruma ve Geliştirme Sahasıdır. Büyük bir sulak alan olup, belirli dönemlerde çok sayıda bitki, balık ve yabani kuş türüne ev sahipliği yapmaktadır.

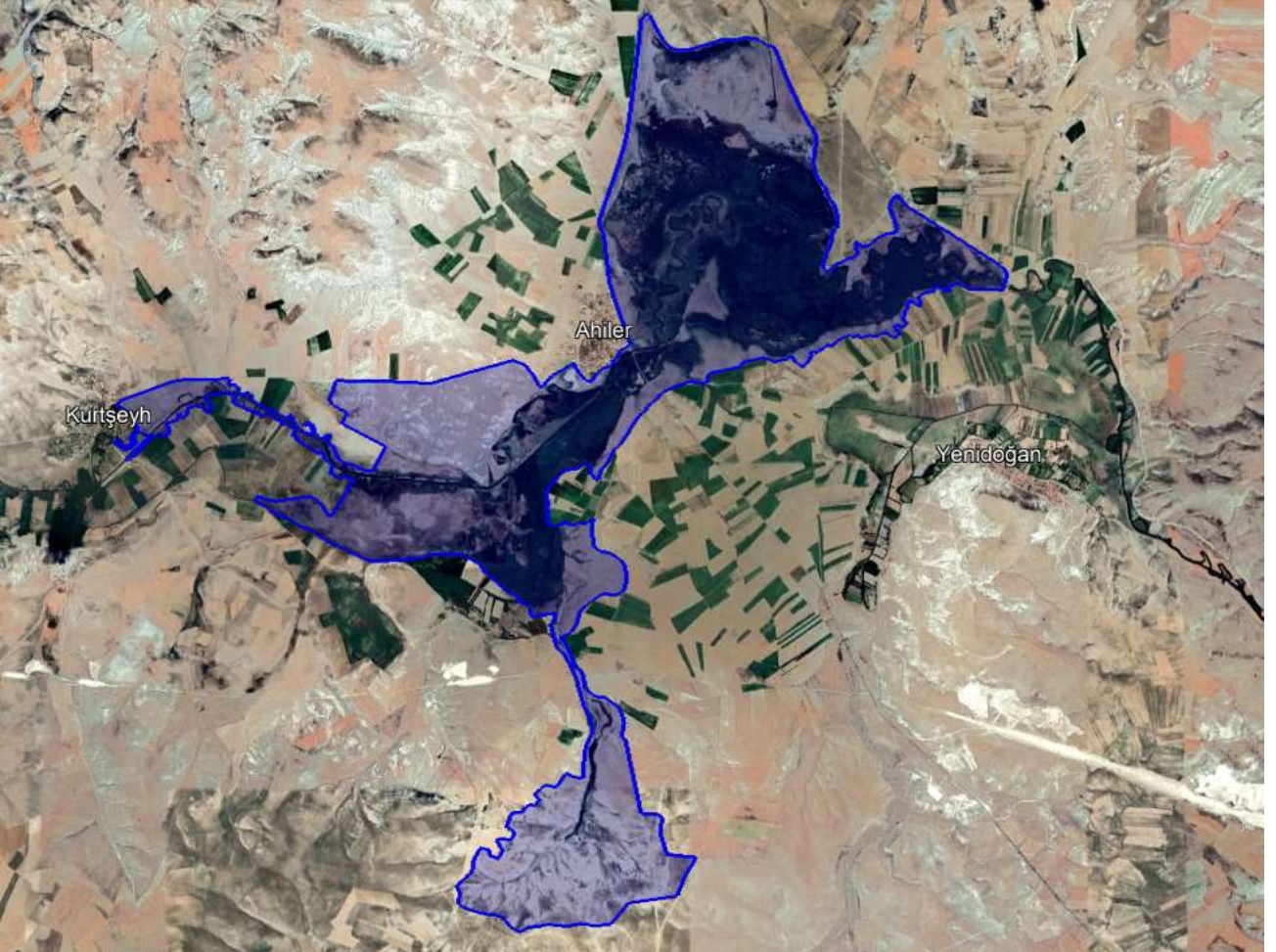

ZİRAAT FAKÜLTESİ

Eskişehir-Kütahya yolu üzerinde yer almaktadır. Ülkemizde kurulan ilk Zirai Araştırma Merkezi olmakla birlikte kampüs içerisinde farklı türlerde birçok ağaç türü bulunmaktadır.



KARACAŞEHİR

Eskişehir İl Merkezine 5 km. mesafede Karacaşehir Mahallesi'nin güneybatısında Porsuk Çayının kenarında yükselen ve 1010 m.ye ulaşan bir platonun üzerinde kurulmuştur. Alan içerisinde bulunan kale, Osmanlıların ilk ele geçirdikleri Bizans Kalesi olarak tarihte geçmiştir.



SAKARILICA TERMAL TURİZM MERKEZİ

Mihalgazi İlçesi, Sakarılıca Mahallesi Eskişehir'e 33 km. mesafededir. Ormanla kaplı bir alan içerisinde yer almaktadır. Mide, sindirim sistemi, romatizma ve kireçlenme hastalıkları, kırık ve çıkık gibi kemik hastalıkları, kadın hastalıklarına iyi geldiği öngörülmektedir. Suyun mahallinde içilmesiyle safra kesesi ve iç rahatsızlıklarda, dağ havası ile zihinsel yorgunluklara, nefes darlığı ve yüksek tansiyon gibi hastalıklarda etkin olduğu bilinmektedir.



AVLAKKAYA KANYONU

Mihalgazi ve Tepebaşı İlçeleri sınırları içinde Bozdağ ve Yarımcı mahalleleri Yolu ile Sakarılıca Yolu üzerinde Eskişehir'e 30 km mesafededir. İçinde farklı görünümde jeolojik oluşumlar ve arkeolojik buluntular mevcuttur. Akarsu üzerinde şelaleler bulunmaktadır.

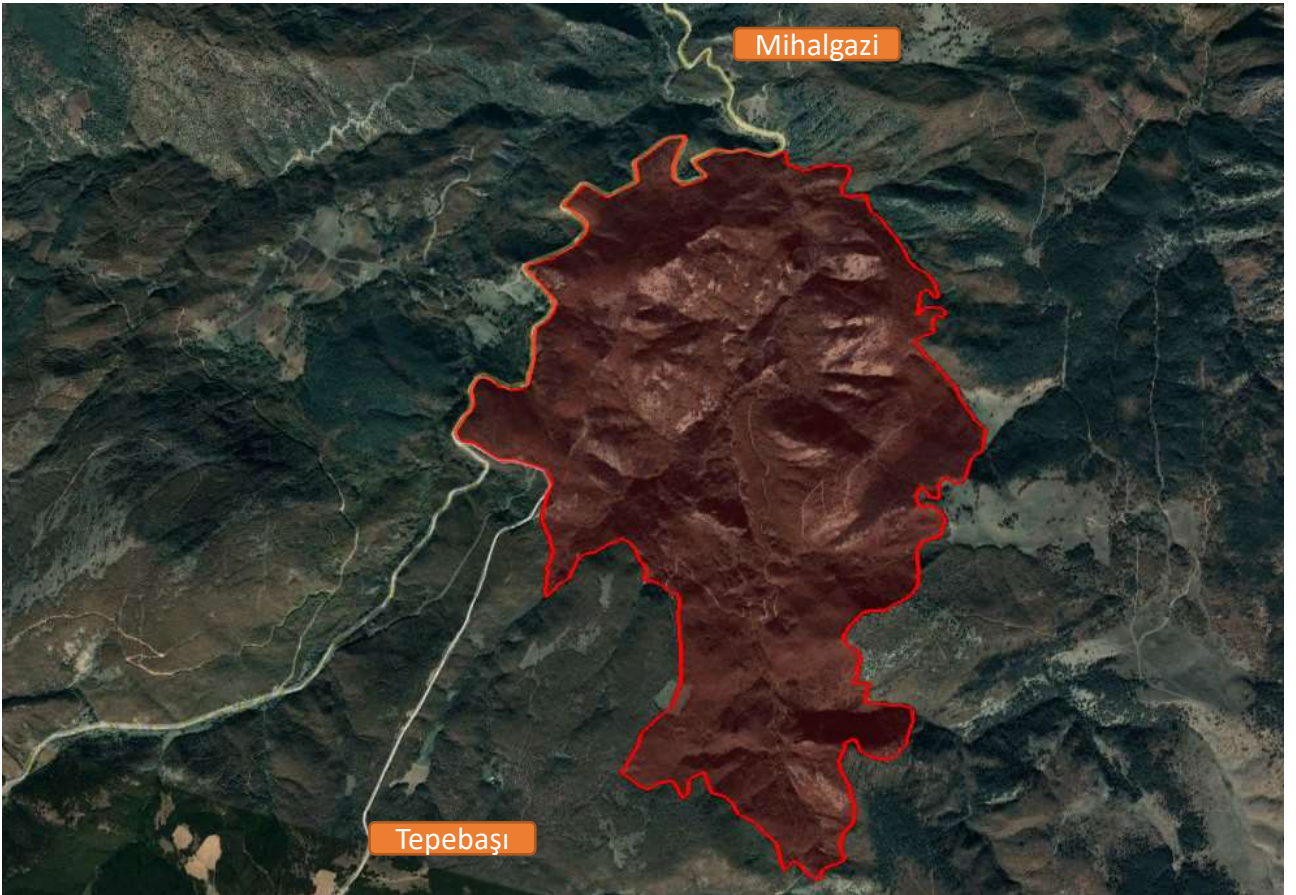

SAKARYABAŐI

Çifteler İlçe Merkezi'ne 2 kilometre uzaklıktadır. Sakarya nehrinin doğduđu yer olarak bilinen kaynak, büyücek bir göze niteliğindedir ve hemen kaynaktan bir göl oluşumu bulunmaktadır. Göl barındırdığı balıkları ve doğal bitkileriyle, oldukça güzel bir akvaryum gibidir. Sabah saatlerinde, kaynak suyunun 18-20 derecelerde olması nedeniyle buharlaşan sular konuklara güzel görüntüler sunmaktadır. Aynı zamanda, alanda dalış sporu da yapılmaktadır.



DOĞANCA HÖYÜK

Alpu İlçesinin 4 km kuzeyinde ve Alpu-Çukurhisar yolunun 300 m doğusundadır. Höyüğün etrafı bataklık olması nedeniyle çok iyi korunmuş ve göçmen kuşlar tarafından da konaklama alanı olarak kullanılmaktadır.



İNÖNÜ FAYI

İnönü İlçesi'nde bulunan fay hattı, Türkiye'de yüzeylenen en net görünümüne sahip fay aynalarından birisidir. Fay eğim ve doğrultu atımlı hareket özelliğine sahip aktif bir faydır.

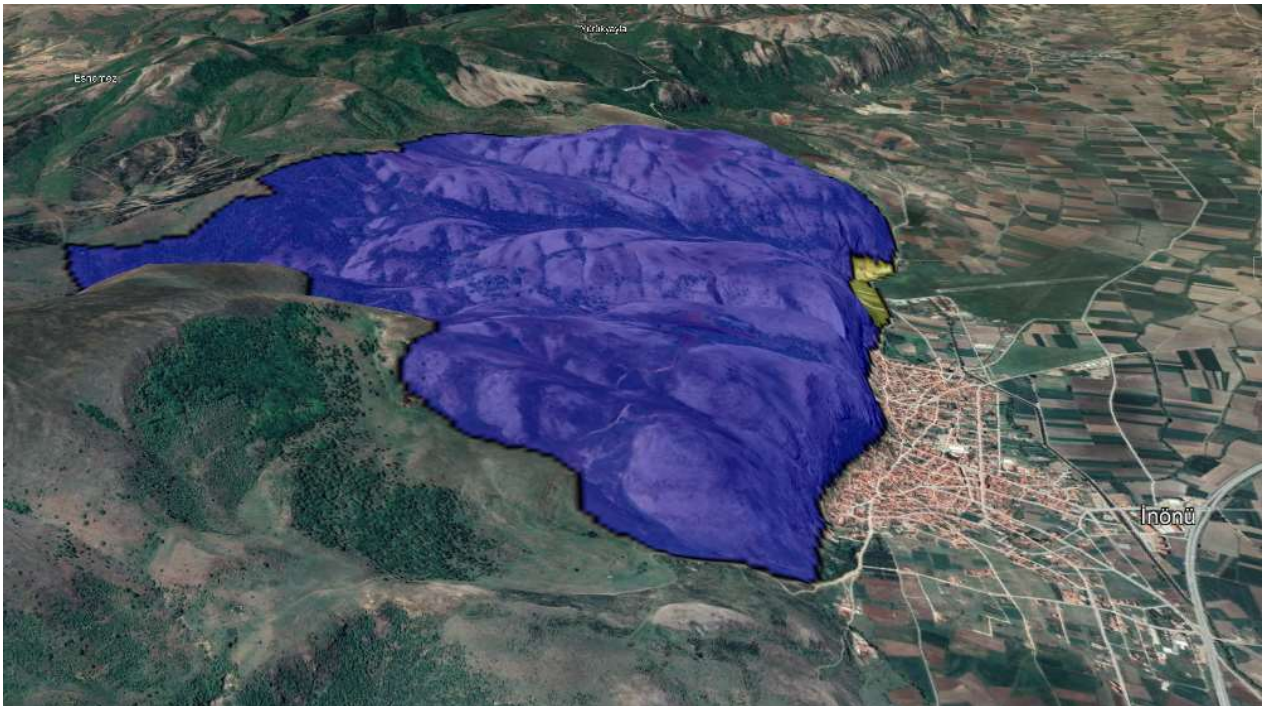

YILANLI MAĞARASI

Günyüzü İlçesi, Kayakent Mahallesi'nin 8 km güneydoğusundadır. Mağara içinde sarkıtlar, dikitler, sütunlar ve mısır patlağı (pop-corn) oluşumları bulunmaktadır. Mağara içinde tarihi eser kalıntılarına rastlanılmıştır.

