

ERZURUM İLİ AŞKALE İLÇESİ, TOPALÇAVUŞ VE OCAKLI MAHALLESİ
MÜTELEP PARSELLERE İLİŞKİN ENERJİ DEPOLAMA ALANI VE
YENİLENEBİLİR ENERJİ KAYNAKLARINA DAYALI ÜRETİM ALANI AMAÇLI
1/1.000 ÖLÇEKLİ UYGULAMA İMAR PLANI (35,75 MWm)

I45-A-08-D-1-B	I45-A-08-D-2-A	I45-A-08-D-2-B GÖSTERİM PLAN NOTU
I45-A-08-D-1-C	I45-A-08-D-2-D	I45-A-08-D-2-C

Dosya No : 250132002
Plan No : U.İ.P.251129142
Ölçek : 1/1000
Müellifince hazırlanan Erzurum İli Aşkale İlçesi Topalçavuş ve Ocaklı Mahallelerinde "Gelinkaya Depolama Güneş Enerji Santrali" amaçlı -6- paftalık 1/1000 ölçekli uygulama imar planı 3194 sayılı İmar Kanununun EK 11(h) uyarınca re'sen onaylandı.

T.C.
ÇEVRE ve ŞEHİRCİLİK BAKANLIĞI
Mekânsal Planlama Genel Müdürlüğü a.

D1	45
10	20
11	A
12	23
13	24
14	25

AŞKALE
(ERZURUM)
I45-a-08-d-1-c

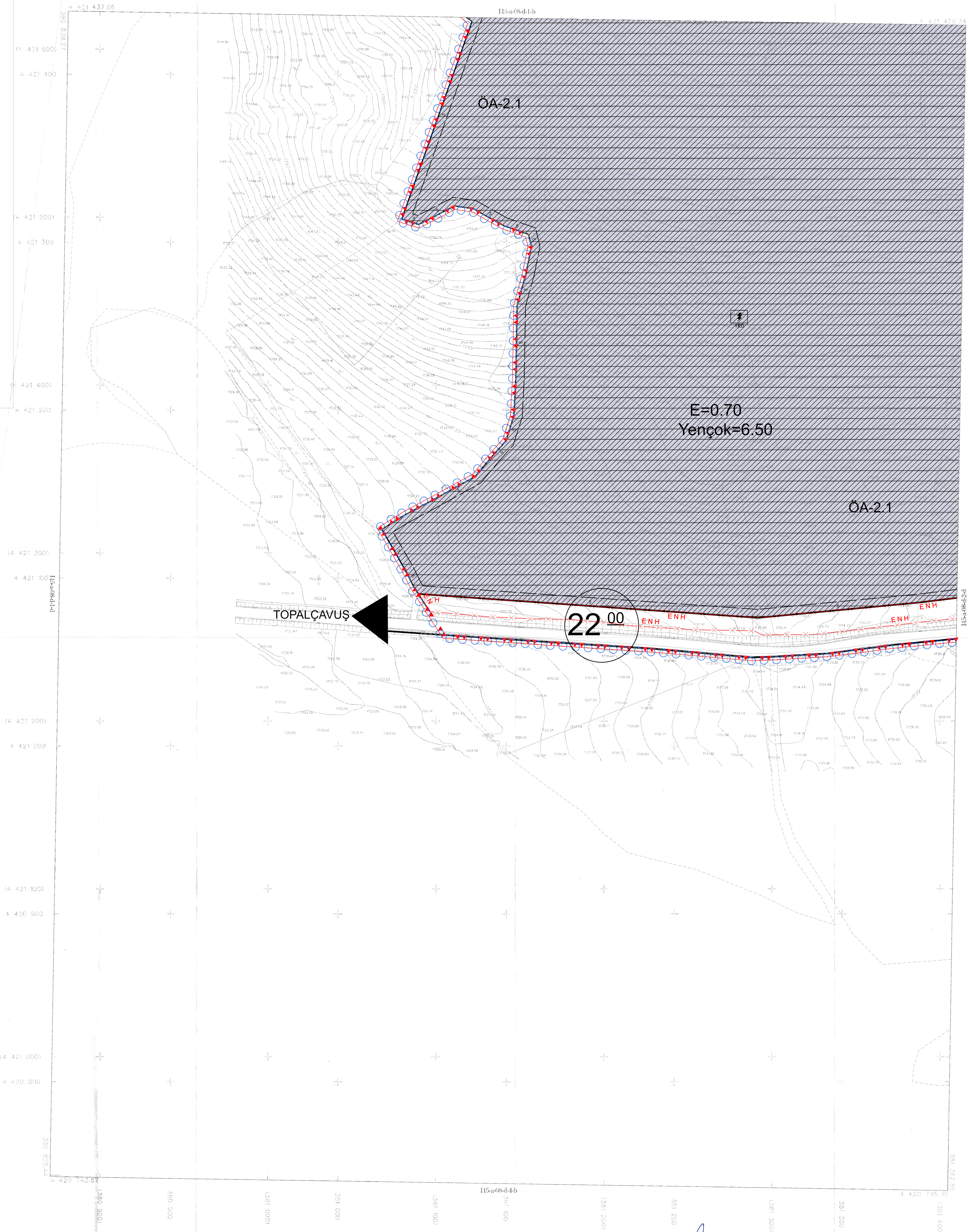

SEMİL Mühendislik Tarafından Erzurum İli Aşkale İlçesi Topalçavuş ve Ocaklı Mahalleleri Sınırları İçerisinde Kalan Alanda Hazırlanan 7 Adet 1/1000 Ölçekli Haritalar Harita Büro ve Arazi Kontrolleri Yapılarak 3194 Sayılı İmar Kanununun 7/a Maddesinde İstinden

İNCELENDİ VE ONANDI
06/05/2025

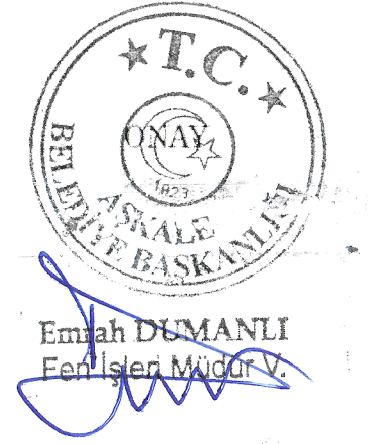

AŞKALE
(ERZURUM)

I45-a-08-d-1-c

DATUM : ITRF06
D.O.M : 42
PROJEKSİYON : TM
Elipsoid : GRS80
EPOK : 2005.00

1/1000

HAZIRLAYAN

SEMİL Mühendislik Bilgisayar Enerji Tic. San. Ltd. Şti
Abant Yolu, 10502
Kocaeli ve Fatih Mah. Yık. Mh.

KONTROL

MESULİyetli MÜHÜR
Harita ve Kadastro Mühendisi