ERZURUM İLİ, AŞKALE İLÇESİ, TOPALÇAVUŞ VE OCAKLI MAHALLESİ MUHTELİF PARSELLERE İLİŞKİN ENERJİ DEPOLAMA ALANI VE YENİLENEBİLİR ENERJİ KAYNAKLARINA DAYALI ÜRETİM ALANI AMAÇLI 1/5.000 ÖLÇEKLİ NAZIM İMAR PLANI (35,75 MWm)

I45-A-08-D
GÖSTERİM
PLAN NOTU

Dosya No : 250132002
Plan No: : N.İ.P.251129145
Ölçek : 1/1000
Müellifince hazırlanan Erzurum İli Aşkale İlçesi Topalçavuş ve Ocaklı Mahallelerinde "Gelinkaya Depolamalı Güneş Enerji Santrali" amaçlı -1- paftalık 1/5000 ölçekli nazım imar planı 3194 sayılı İmar Kanununun EK 11(h) uyarınca re'sen onaylandı.

.../.../...

T.C.
ÇEVRE ve ŞEHİRCİLİK BAKANLIĞI
Mekânsal Planlama Genel Müdürü a.

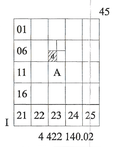

AŞKALE
(ERZURUM)
I45-a-08-d
I45-a-08-a

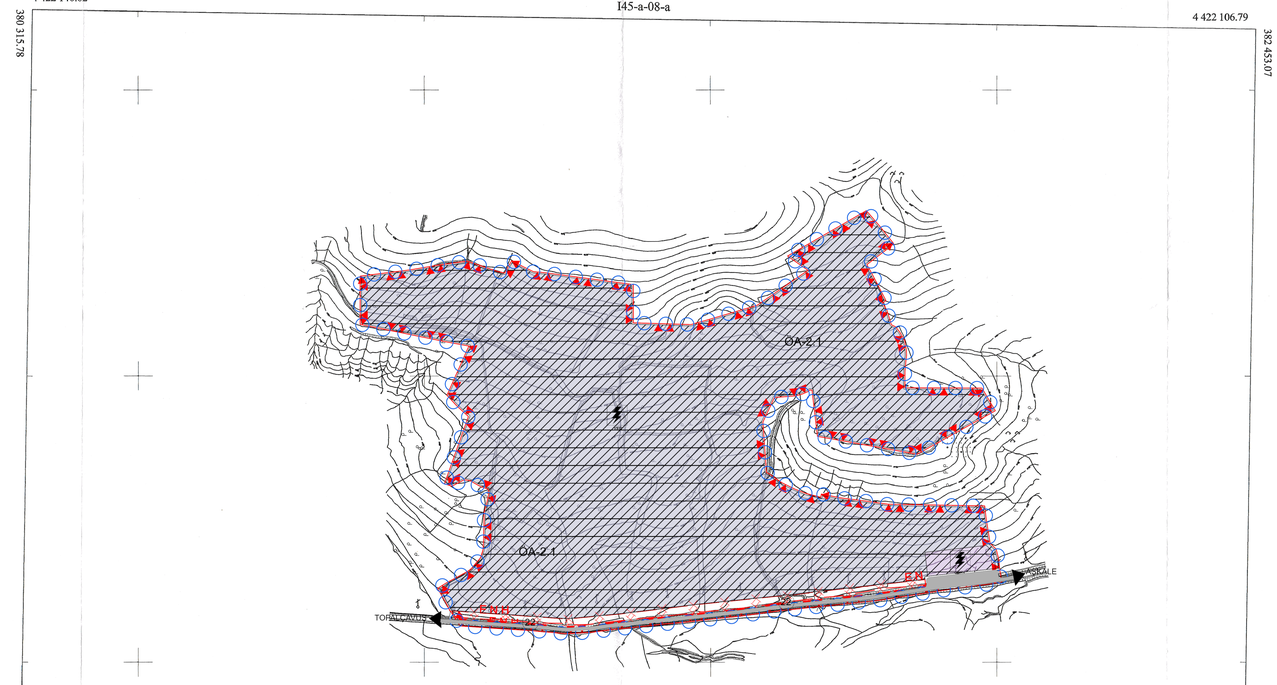

SEMİL Mühendislik Tarafından Erzurum ili Aşkale İlçesi Topalçavuş ve Ocaklı Mahalleleri Sınırları İçerisinde Kalan Alanda Hazırlanan 1 Adet 1/5000 Ölçekli Halihazır Harita Büro ve Arazi Kontrolleri Yapılarak 3194 Sayılı İmar Kanunun 7/a Maddesine İstinaden

İNCELENDİ VE ONANDI
04/ 05/2025
ONAY
Erhan DUMANLI

ERZURUM İLİ, AŞKALE İLÇESİ, TOPALÇAVUŞ VE OCAKLI MAHALLESİ MUHTELİF PARSELLERE İLİŞKİN ENERJİ DEPOLAMA ALANI VE YENİLENEBİLİR ENERJİ KAYNAKLARINA DAYALI ÜRETİM ALANI AMAÇLI 1/5.000 ÖLÇEKLİ NAZIM İMAR PLANI (35,75 MWm)

KUZEY
BATI
DOĞU
GÜNEY
ÖLÇEK 1/5.000

GÖSTERİM
SINIRLAR
PLAN ONAMA SINIRI
ÖNLEMLİ ALAN SINIRI

ENERJİ ÜRETİM, DAĞITIM VE DEPOLAMA
YENİLENEBİLİR ENERJİ KAYNAKLARINA DAYALI ÜRETİM TESİS ALANI
ENERJİ DEPOLAMA ALANI
ENH ENERJİ NAKİL HATTI

AFET TEHLİKELİ ALANLAR
ÖA-2.1 JEOLOJİK AÇIDAN ÖNLEMLİ ALANLAR-ÖA-2.1
(Önlem Alınabilecek Nitelikte (Önlem Alınabilecek Nitelikte Stabilite Sorunlu Alanlar)

ULAŞIM
KARAYOLLARI
22 TAŞIT YOLU

PLAN NOTLARI

1. 3194 SAYILI İMAR KANUNU, YÖNETMELİKLERİ VE İLGİLİ DİĞER MEVZUAT HÜKÜMLERİNE UYULMASI ZORUNLUDUR.
2. UYGULAMA AŞAMASINDA 1/1000 ÖLÇEKLİ UYGULAMA İMAR PLANINDA BELİRTİLEN HUSUSLARA UYULACAKTIR.

1/5000

AŞKALE-I45-a-08-d
(ERZURUM)

DATUM : ITRF(96)
Elipsoid : GRS80
D.O.M = 42
PROJEKSİYON : TM
EPOK : 2005.00

HAZIRLAYAN
SEMİL Mühendislik Bilgisayar Enerji Tic. San. Ltd. Şti
Ahmet Selim TOPUZ
Jeodezi ve Fotogrametri Yük.Müh.

KONTROL
MESUT YESİLYURT
Harita ve Kadastro Mühendisi