**ERZURUM İLİ, AŞKALE İLÇESİ, TOPALÇAVUŞ VE OCAKLI MAHALLESİ MUHTELİF PARSELLERE İLİŞKİN ENERJİ DEPOLAMA ALANI VE YENİLENEBİLİR ENERJİ KAYNAKLARINA DAYALI ÜRETİM ALANI AMAÇLI 1/25.000 ÖLÇEKLİ NAZIM İMAR PLANI DEĞİŞİKLİĞİ (35,75 MWm)**

I45-A1
GÖSTERİM
PLAN NOTU

**Dosya No : 250132002**
**Plan No: : N.İ.P.251129149**
**Ölçek : 1/1000**
**Müellifince hazırlanan Erzurum İli Aşkale İlçesi Topalçavuş ve Ocaklı Mahallelerinde "Gelinkaya Depolamalı Güneş Enerji Santrali" amaçlı -1- paftalık 1/25000 ölçekli nazım imar planı değişikliği 3194 sayılı İmar Kanununun EK 11(h) uyarınca re'sen onaylandı.**

**.../.../...**

**T.C.**
**ÇEVRE ve ŞEHİRCİLİK BAKANLIĞI**
**Mekânsal Planlama Genel Müdürü a.**

TÜRKİYE 1 : 25 000

HİZMETE ÖZEL
RESTRICTED

# ERZURUM - I45-a1

| | |
|---|---|
| SERİ SERIES | K - 816 |
| PAFTA SHEET | I45 - a1 |
| BASKI EDITION | 3 - THGK |

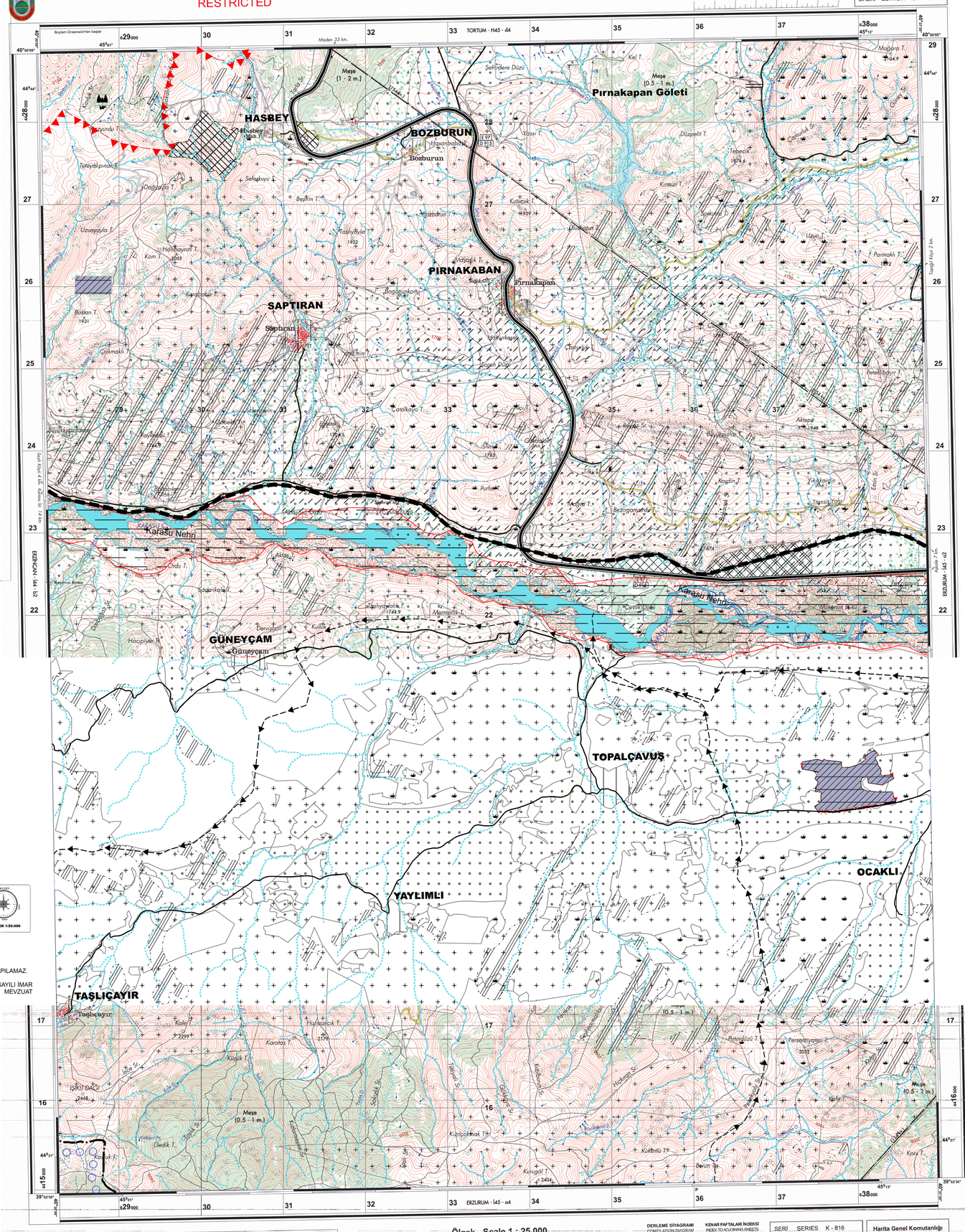


**ERZURUM İLİ, AŞKALE İLÇESİ, TOPALÇAVUŞ VE OCAKLI MAHALLESİ MUHTELİF PARSELLERE İLİŞKİN ENERJİ DEPOLAMA ALANI VE YENİLENEBİLİR ENERJİ KAYNAKLARINA DAYALI ÜRETİM ALANI AMAÇLI 1/25.000 ÖLÇEKLİ NAZIM İMAR PLANI DEĞİŞİKLİĞİ (35,75 MWm)**

ÖLÇEK 1:25.000

**GÖSTERİM**

**SINIRLAR**

- PLAN DEĞİŞİKLİĞİ ONAMA SINIRI
- ÖNLEMLİ ALAN SINIRI

**ENERJİ ÜRETİM, DAĞITIM VE DEPOLAMA**

- YENİLENEBİLİR ENERJİ KAYNAKLARINA DAYALI ÜRETİM TESİS ALANI
- ENERJİ DEPOLAMA ALANI
- ENERJİ NAKİL HATTI

**AFET TEHLİKELİ ALANLAR**

- ÖA-2.1 JEOLOJİK AÇIDAN ÖNLEMLİ ALANLAR-ÖA-2.1 (Önlem Alınabilecek Nitelikte (Önlem Alınabilecek Nitelikte Stabilite Sorunlu Alanlar)

**ULAŞIM**

**KARAYOLLARI**

- TAŞIT YOLU

**PLAN NOTU**

1. 1/1.000 ÖLÇEKLİ UYGULAMA İMAR PLANI ONANMADAN UYGULAMA YAPILAMAZ.

2. PLANDA VE PLAN NOTLARINDA BELİRTİLMEYEN HUSUSLARDA 3194 SAYILI İMAR KANUNU VE İLGİLİ YÖNETMELİK HÜKÜMLERİ İLE DİĞER MERİ MEVZUAT HÜKÜMLERİ GEÇERLİDİR.




**GRİD BÖLGE İŞARETİ**
GRID ZONE DESIGNATION
**37 S**

100000,M.LİK KARE TANIMA İŞARETİ
100000 M. SQUARE IDENTIFICATION

FE

Grid rakamlarının KÜÇÜK yazılı olanlarını DİKKATE ALMAYINIZ. Bunlar tam değerlerini bulmak içindir. Grid rakamlarının yalnız BÜYÜK yazılı olanları kullanılır.

ÖRNEK: 44 **15** 000

BU PAFTADA BİR YERİ 100 METRE YAKLAŞIMLA BİLDİRMEK İÇİN

ÖRNEK OLARAK ALINAN NOKTA : ⊙ 2299

1. Noktanın bulunduğu 100000 metrelik kareyi belirten harfler okunur : FE
2. Noktanın SOLUNDAKİ ilk DÜŞEY grid hattı bulunur ve bu hatta alt paftanın üst ve alt kenarındaki rakamlardan BÜYÜK yazılı olanı veya hattın üzerindeki rakam okunur : 29
   Bu grid hattından noktaya kadar olan uzaklık grid aralığının ondası cinsinden tahmin edilir : 8
3. Noktanın AŞAĞISINDAKİ ilk YATAY grid hattı bulunur ve bu hatta alt paftanın sağ ve sol kenarındaki rakamlardan BÜYÜK yazılı olanı veya hattın üzerindeki rakam okunur : 16
   Bu grid hattından noktaya kadar olan uzaklık grid aralığının ondası cinsinden tahmin edilir : 9

ÖRNEK NOKTASI BİLDİRME ŞEKLİ : FE298169

Eğer bildirme, herhangi bir doğrultudan 18'den uzakta ise Grid Bölge İşareti de konur : 37SFE298169

TO GIVE A STANDART REFERENCE ON THIS SHEET TO NEAREST 100 METERS

SAMPLE POINT : ⊙ 2299

1. Read letters identifying 100000 meters square-in-which-the point lies : FE
2. Locate first VERTICAL grid line to LEFT of point and read LARGE figures labeling the line either in the top or bottom margin, or on the line itself : 29
   Estimate tenths from grid line to point : 8
3. Locate first HORIZONTAL grid line BELOW point and read LARGE figures labeling the line either in the left or right margin, or on the line itself : 16
   Estimate tenths from grid line to point : 9

SAMPLE REFERENCE : FE298169

If reporting beyond 18° in any direction, prefix Grid Zone Designation, as : 37SFE298169

***WGS-84'TEN ED50'YE KOORDİNAT DÖNÜŞÜMÜ***
Grid: Sağa Değere 15 m. Ekle, Yukarı Değere 183 m. Ekle.
Coğrafi: Boylama 0.5" Ekle, Enlleme 3.5" Ekle.

***COORDINATE CONVERSION FROM WGS-84 TO ED50***
Grid: Add 15 m. to Easting, Add 183 m. to Northing.
Geographic: Add 0.5" to Longitude, Add 3.5" to Latitude.

Yükseklik Düzeltmesi: GPS alıcısı kullanılarak WGS-84 sisteminde bulunan Elipsoid Yüksekliğini haritadaki yüksekliğe dönüştürmek için 30 m. çıkarınız.
Height Correction: Find corresponding height value in the map by subtracting 30 m. from the Ellipsoidal Height in WGS-84 computed by GPS receivers.

**Ölçek - Scale 1 : 25 000**

1 cm. = 250 m.

Metre: 1000 500 0 1000 2000 Meters
Kara mili: 1 ½ 0 1 Statute miles
Deniz mili: ½ 0 1 Nautical miles
Yarda: 1000 500 0 1000 2000 Yards

**MÜNHANİLER 10 METREDE BİR GEÇİRİLMİŞTİR**
CONTOUR INTERVAL 10 METERS
**TRANSVERS MERKATOR (GAUSS-KRUGER) PROJEKSİYONU**
TRANSVERSE MERCATOR (GAUSS-KRUGER) PROJECTION
**RAKIMLAR ORTALAMA DENİZ YÜZEYİNE GÖREDİR**
VERTICAL DATUM IS MEAN SEA LEVEL
**DÜZ KOORDINATLAR WGS-84 BAŞLANGICINA GÖREDİR**
HORIZONTAL DATUM IS WGS-84
**SİYAH RAKAMLI HATLAR WGS-84 ELİPSOİD VE 37. DİLİME AİT 1.000 METRELİK ÖNİVERSAL TRANSVERS MERKATOR GRİDİNİ GÖSTERİR**
BLACK NUMBERED LINES INDICATE THE 1.000 METER UNIVERSAL TRANSVERSE MERCATOR GRID, ZONE 37 WGS-84 SPHEROID
**GRİD RAKAMLARININ SON ÜÇ HANESİ YAZILMAMIŞTIR**
LAST THREE DIGITS OMITED FOR GRID VALUE

**DERLEME DİYAGRAMI**
COMPILATION DIAGRAM

| | I | II | III | IV |
|---|---|---|---|---|
| Fotoğraf Photograph | 30.X.2002 | – | – | – |
| Bitirilmeme Completion | – | – | – | – |
| Diğer kaynaklar Other sources | – | – | – | – |

**KENAR PAFTALARI İNDEKSİ**
INDEX TO ADJOINING SHEETS

TRABZON TORTUM

| | | | | |
|---|---|---|---|---|
| | 44 | | 45 | |
| H | c3 | c4 | d3 | H |
| I | b2 | a1 | a2 | I |
| | b3 | a4 | a3 | |
| | 44 | | 45 | |

Tercan Bj. ⊙
ERZİNCAN ERZURUM

| | |
|---|---|
| SERİ SERIES | K - 816 |
| PAFTA SHEET | I45 - a1 |
| BASKI EDITION | 3 - THGK |

TAHRİFÇE :
Derleme diyagramında gösterilen bilgilere uygun olarak, sayısal yöntemlerle üretilmiştir.

HISTORY NOTE :
Produced by digital methods, complying with information given in compilation diagram.

KULLANICI NOTU : Haritada görülen hata ve eksiklerin "HARİTA GENEL KOMUTANLIĞI 06100 ANKARA" adresine veya (312) 320 14 95 no'lu faksa bildirilmesi rica olunur.

Please inform us for mistakes and additions about informations on this map to "HARİTA GENEL KOMUTANLIĞI 06100 ANKARA" or to fax no (312) 320 14 95.

webmaster@hgk.mil.tr

Devletin emniyeti ile ilgili bir Milli Savunma sırrı olan bu haritanın alınan makbuz dışında kullanılması, aslının veya kopyasının verilmesi, muhtevasının açıklanması veya kayıp edilmesi Askeri Ceza Kanunu ve Türk Ceza Kanunu gereğince ağır cezayı gerektirir.

HİZMETE ÖZEL
RESTRICTED

**Harita Genel Komutanlığı tarafından basılmıştır. 2007**
Printed by THGK in 2007.

GK MK
1°00' (1°11') veya 18 milyem
3°33' (3°04') veya 63 milyem
Pafta merkezinde
Center of sheet

**2000 YILI İÇİN ORTALAMA SAPMA**
**MEAN DECLINATION FOR 2000**
Ortalama yıllık değişim miktarı 0'.2 artı
Mean annual change is 0'.2 plus

Manyetik kuzey hattını bulmak için, haritanın kuzey kenarında bulunan derece bölümlü sapma cetvelgesi üzerinde, GRİD KUZEYİ (GK) ile MANYETİK KUZEY (MK) arasındaki açı kıymetini ştetteren bölümlüyü haritanın güney kitabe hatti üzerinde sabit "P" noktasıyla birleştiriniz.

9 8 7 6 5 4 3 2 1 0