

BURSA-H22-d-08-b

BURSA İLİ, YILDIRIM İLÇESİ
FİDYEKIZIK, BAĞLARALI, 75. YIL MAHALLELERİ
6-27 BÖLGESİ, FİDYEKIZIK MAHALLESİ 6-28 BÖLGESİ İLE
BALABAN MAHALLESİ 6-52 BÖLGESİ 1. ETABİ
SÜRDÜRÜLEBİLİR KORUMA VE KONTROLLÜ KULLANIM ALANLARI VE
YIĞITLER MAHALLESİ 6-26 BÖLGESİ NİTELİKLİ DOĞAL KORUMA ALANINA
İLİŞKİN
1/5000 ÖLÇEKLİ KORUMA AMAÇLI NAZIM İMAR PLANI
ASKI İTİRAZLARININ DEĞERLENDİRİLMESİNE İLİŞKİN
NAZIM İMAR PLANI DEĞİŞİKLİĞİ

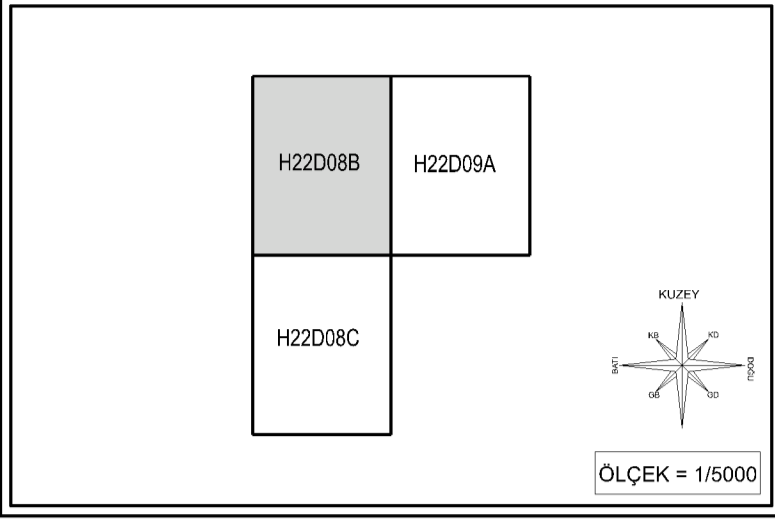

BURSA İLİ, YILDIRIM İLÇESİ, FİDYEKIZIK, BAĞLARALI, 75. YIL MAHALLELERİ 6-27 BÖLGESİ, FİDYEKIZIK MAHALLESİ 6-28 BÖLGESİ İLE BALABAN MAHALLESİ 6-52 BÖLGESİ 1. ETABİ SÜRDÜRÜLEBİLİR KORUMA VE KONTROLLÜ KULLANIM ALANLARI VE YIĞITLER MAHALLESİ 6-26 BÖLGESİ NİTELİKLİ DOĞAL KORUMA ALANINA İLİŞKİN 1/5000 ÖLÇEKLİ KORUMA AMAÇLI NAZIM İMAR PLANI DEĞİŞİKLİĞİ DEĞERLENDİRİLMESİNE İLİŞKİN İMAR PLANI DEĞİŞİKLİĞİ

Plan İşlem No: NİP-161133542
Karar Aşkı No: 2026/54
Ölçek: 1/5000

Bursa İli, Yıldırım İlçesi, Fidyekizik, Bağlaralı, 75. Yıl Mahalleleri 6-27 Bölgesi, Fidyekizik Mahallesi 6-28 Bölgesi ile Balaban Mahallesi 6-52 Bölgesi 1. Etapı Sürdürülebilir Koruma ve Kontrollü Kullanım Alanları ve Yiğitler Mahallesi 6-26 Bölgesi Nitelikli Doğal Koruma Alanına İlişkin -2- Paftalık 1/5000 Ölçekli Nazım İmar Planı Askı İtirazlarının Değerlendirilmesine İlişkin İmar Planı Değişikliği incelendi. Bakanlık Makamının 08.04.2026 tarihli ve 15367655 sayılı Oluru ile 1 nolu Cumhurbaşkanlığı Teşkilatı Hakkında Cumhurbaşkanlığı Kararnamesinin 109. maddesi uyarınca onandı.

ÇEVRE, SEHİRCİLİK VE İKLİM DEĞİŞİKLİĞİ BAKANLIĞI
Tabiat Varlıklarını Koruma Genel Müdürlüğü

Sule DURGUT ÖZTÜRK
İmar Planlama Daire Başkanı

Sefa ÇELİK
Şehir Plancısı

Niğfer CABALAR BAYRAK
4.Bölge Planlama Şube Müdürü

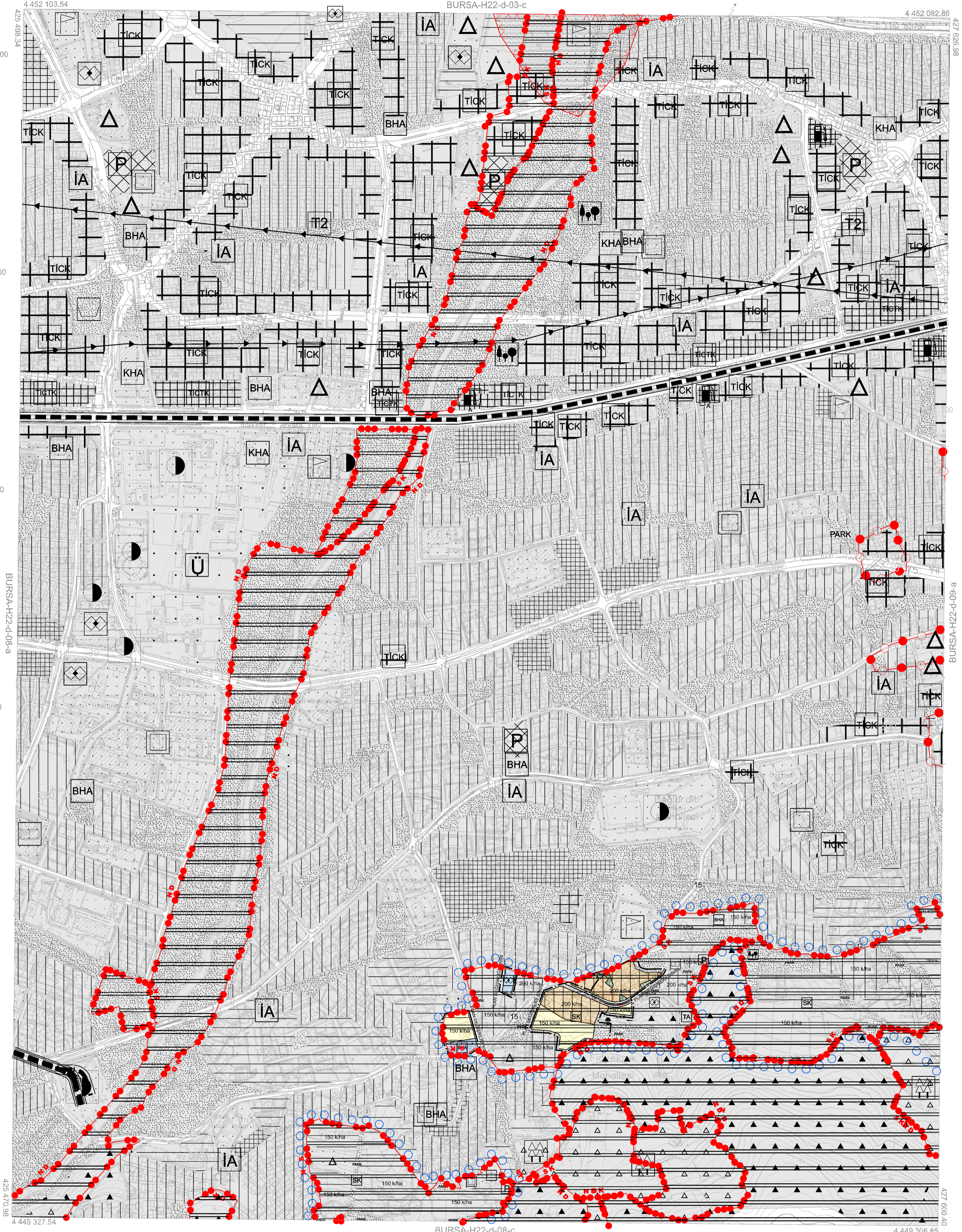

01					22
06		-08-			
11		D			
16					
21	22	23	24	25	

Pafta bölünmesi, en son güncellenmiş FİTGA ya bağlı olarak yapılmıştır. QR kodu aracılığıyla, Tuzluca, 2015 yılı Eylül ayında yapılan bitirime ve Ekim 2015 tarihli kontrol çalışmaları ile doğrulanmıştır. Yükseklik eğrileri en az 5 m dir. Yapılar sapak çizgiler ile gösterilmiştir.

YÜKLENERİMA
Mecidiye Müh. Mıs. A.Ş.
Fotoğraf Harita Dan.İnş. A.Ş.

Ayhan FARUK MESCI
Proje Müdürü

Sibel AKKAR
Kontrol Müh.

Murat SARAOĞLU
Harita ve Kam. Şb.Md.V.

Mehmet Sait AYIK
Emlak ve İstisna Daire Başkanı

Göğür GÜLENC
BÜSKİ Genel Md.

1:5000

"Büyük Ölçekli Harita ve Harita Bilgileri Çerçeve Yönetmeliği" ne uygun olarak fotogrametrik yöntemle üretilen bu haritanın yapılmıştır.

Alınur AKTAŞ
Büyükşehir Belediye Başkanı