

BURSA-H22-d-07-c-1-c

BURSA-H22-d-07-c-1-b

BURSA İLİ, YILDIRIM İLÇESİ, PİREMRİ MAHALLESİ,
SÜRDÜRÜLEBİLİR KORUMA VE KONTROLLÜ KULLANIM ALANI
KORUMA AMAÇLI UYGULAMA İMAR PLANI
354 ADA 9 PARSEL, 354 ADA 53 PARSEL DOĞUSU İLE
354 ADA 81-82 PARSELLER KÜZEVİNDE KALAN
TESCİL HARİCİ ALANA İLŞKİN
İMAR PLANI DEĞİŞİKLİĞİ

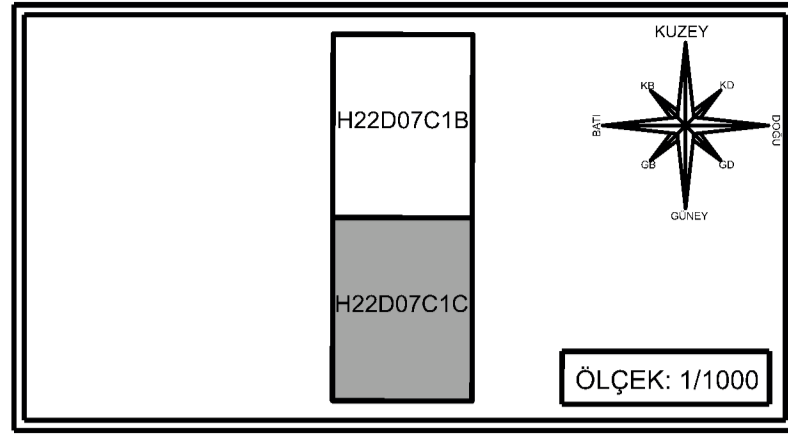

BURSA İLİ, YILDIRIM İLÇESİ, PİREMRİ MAHALLESİ,
SÜRDÜRÜLEBİLİR KORUMA VE KONTROLLÜ KULLANIM ALANI
KORUMA AMAÇLI UYGULAMA İMAR PLANI
354 ADA 9 PARSEL, 354 ADA 53 PARSEL DOĞUSU İLE,
354 ADA 81-82 PARSELLER KÜZEVİNDE KALAN
TESCİL HARİCİ ALANA İLŞKİN İMAR PLANI DEĞİŞİKLİĞİ

Plan İsmi No: KUP-161135402
Kurum Arşiv No: 202675
Ölçek: 1/1000

Bursa İl, Yıldırım İlçesi, Piremir Mahallesi, Sürdürülebilir Koruma ve Kontrollü Kullanım Alanı Koruma Amaçlı Uygulama İmar Planı 354 Ada 9 Parsel, 354 Ada 53 Parsel Doğusu İle, 354 Ada 81-82 Parseller Kuzeyinde Kalan Tescil Harici Alana İlişkin -2- paftalık 1/1000 Ölçekli Uygulama İmar Planı Değişikliği incelendi. Bakanlık Makamının 07.05.2026 tarihli ve 15615952 sayılı Oluşur İle 1 nolu Cumhurbaşkanlığı Teşkilatı Hakkında Cumhurbaşkanlığı Kararnamesinin 109. maddesi syerince otandı.

CEVRE, ŞEHİRCİLİK VE İKLİM DEĞİŞİKLİĞİ BAKANLIĞI
Tabiat Varlıklarını Koruma Genel Müdürlüğü

Sub-DURGUT ÖZTÜRK
İmar Planlaması Daire Başkanı

Sefa ÇELİK
Şehir Plancısı

Niğfer CABALAR BAYRAK
4.Bölge Planlama Şube Müdürü

GÖSTERİM

- PLAN ONAMA SINIRI
- SÜRDÜRÜLEBİLİR KORUMA VE KONTROLLÜ KULLANIM ALANI
- PLAN DEĞİŞİKLİĞİ SINIRI
- MÜLKİYET SINIRI
- TRAFİK ALANI
- PARK ALANI

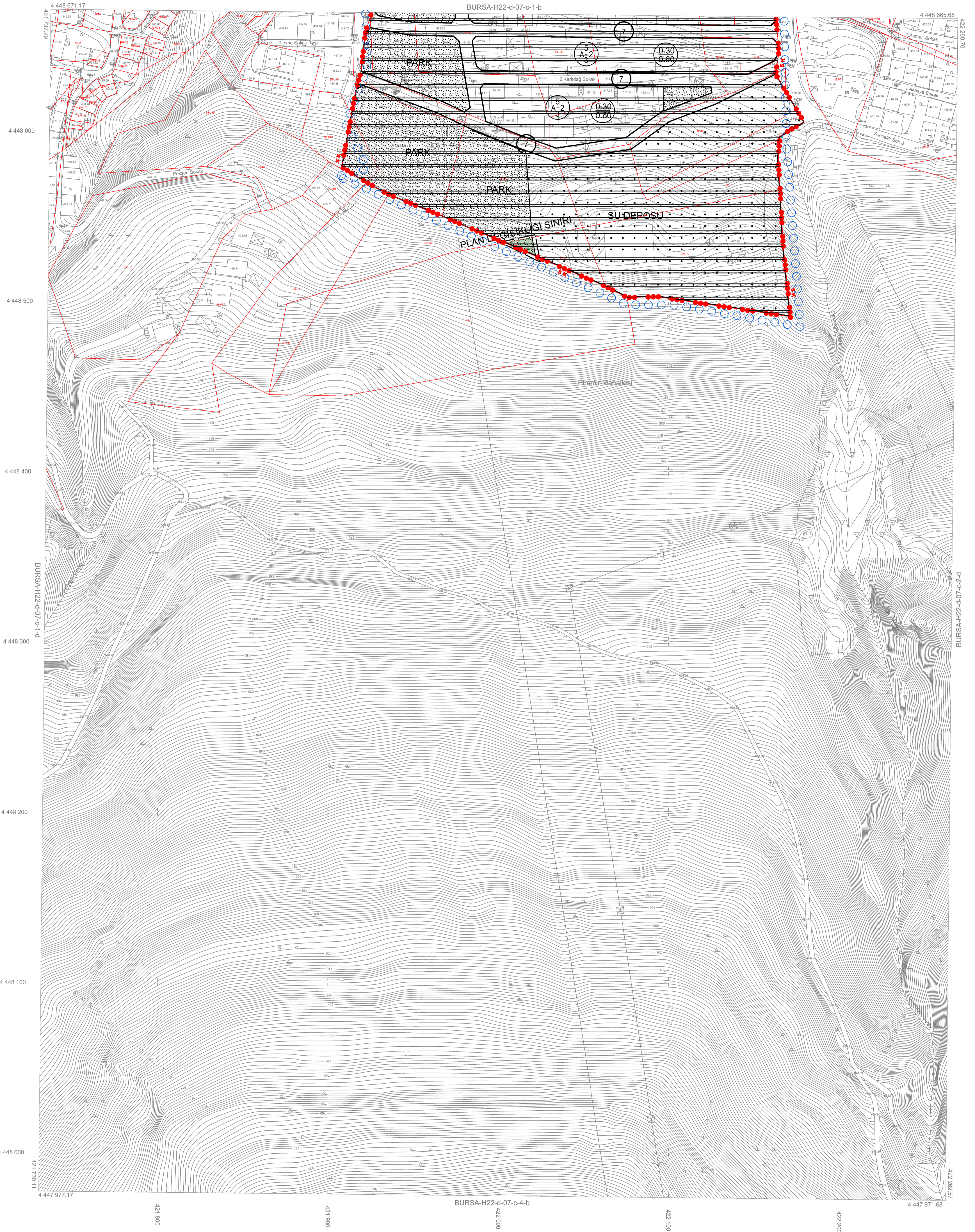

BURSA-H22-d-07-c

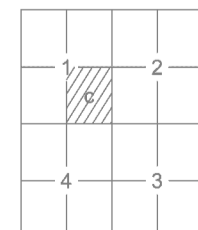

Pafta bölünmesi, en son güncellenmiş TUTG4 ya bağlı 2005.0 epeğinde, GRS90 elipsoidinde, Transversal Mercator (TM) izdüşümünde ve ITRF96 datumunda 13 Temmuz 2005 tarih ve 25876 sayılı Kemi Gazetede yayımlanarak yürürlüğe giren Büyük Ölçekli Harita ve Harita Bilgileri Üretim Yönetmeliği (BÖHHBY) göre düzenlenmiş olup, GNSS ölçümleri ve nivelman ile kot taşınak suretiyle Bursa il sınırları içerisinde oluşturulan Bursa Genel merkezi ile ortometrik yükseklikler elde edilmiştir.

Paftalar, Kasım 2017 tarihli 10 cın yer örnekleme analizi sayılı kamera görüntülerinden, 2018 yılı Ağustos ayında yapılan bitirilen ve Ekim 2018 tarihli kontrol çalışmalarından üretilmiştir. Etyükseklik eğrileri arası 1 m. dir. Yapılar saçak çizgileri ile gösterilmiştir.

YÜKLENİCİ FİRMA
Mescioğlu Müh. Müh. A.Ş.
Fotoğraf Harita Dan.İnş. A.Ş.

Ayhan Furuk MESCİ
Proje Müdürü

KONTROL

Murat SANCAR
Kontrol Müh.

Murat KARAOĞLU
Harita ve Kam. Şb.Md.V.

İNCELEME

Mehmet Sait AYIK
Emlak ve İstimlak Daire Başkanı

Güngör GÜLENG
BÜSKİ Genel Md.

1:1000

"Büyük Ölçekli Harita ve Harita Bilgileri Üretim Yönetmeliği" ne uygun olarak fotogrametrik yöntemle üretilen bu haritanın yapımında:

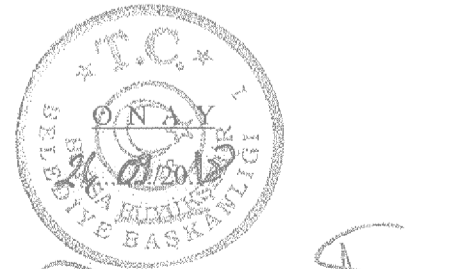

Alınur AKTAŞ
Büyükşehir Belediye Başkanı