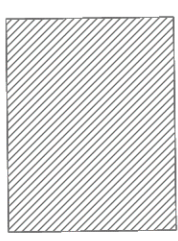

PAFTA İNDEKSİ		
		
PAFTA NO: H-22		
PLANININ İSMİ	ÖLÇEK	
BURSA İLİ, KEŞTEL İLÇESİ, ÇATALTEPE MAHALLESİ 209 ADA 5 PARSEL, 109 ADA 38,39,40,41 PARSELLERE İLİŞKİN 1/100.000 ÖLÇEKLİ ÇEVRE DÜZENİ PLANI DEĞİŞİKLİĞİ (Bursa İli, Keştel İlçesi, Çataltepe Mahallesi'nde yer alan 13,2 hektarlık alana yönelik "Kentsel Servis Alanı" amaçlı)	1/100.000	
Plan Açıklama Raporu	ADI-SOYADI	
ODAK SEHİRCİLİK PLANLAMA İNŞAAT GAYRİMENKUL GELİŞTİRME	Şehir Plancısı	Oğün ÇEZİK
	Şehir Plancısı (A Grubu)	Hüseyin HANER
GEDAŞ GAYRİMENKUL DEĞERLEME A.Ş.	Şehir Plancısı	M.Furkan KARABULUT
	Şehir Plancısı	Sümeyye ARTAN
	Planlama Şefi	Ahmet Hakan BIÇKICI
Planlama Müdür Yardımcısı	Muhammet BÜLBÜL	

4 485 253.71

699 480.85

H21

670 733.21

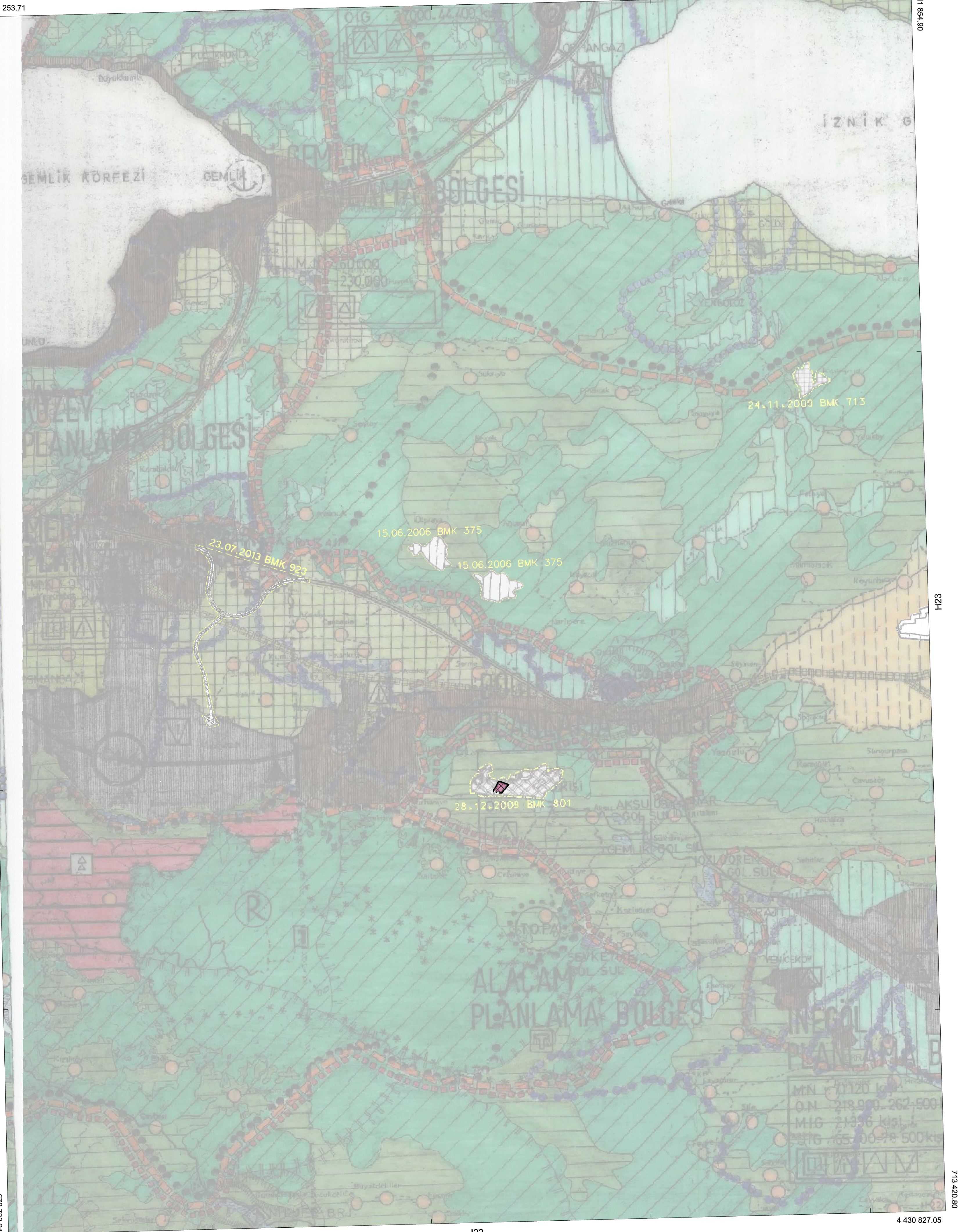

713 854.90







H21

713 420.80

4 429 748.96

I22

4 430 827.05

BURSA İLİ, KEŞTEL İLÇESİ, ÇATALTEPE MAHALLESİ 209 ADA 5 PARSEL, 109 ADA 38,39,40,41 PARSELLERE İLİŞKİN, 1/100.000 ÖLÇEKLİ ÇEVRE DÜZENİ PLANI DEĞİŞİKLİĞİ GÖSTERİM	
	SINIRLAR
	PLANLAMA SINIRLARI
	PLAN DEĞİŞİKLİĞİ ONAMA SINIRI
	ALAN KULLANIMLARI
	KENTSEL ÇALIŞMA ALANLARI
	KENTSEL SERVİS ALANI
PLAN NOTLARI	
1. PLAN ONAMA SINIRI İÇERİSİNDEKİ ALAN KENTSEL SERVİS ALANIDIR.	
2. AÇIKLANMAYAN HUSUSLARDA MERT ÇEVRE DÜZENİ PLANI PLAN NOTLARI GEÇERLİDİR.	

ÖLÇEK: 1/100.000

1/100000