

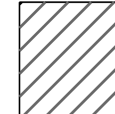

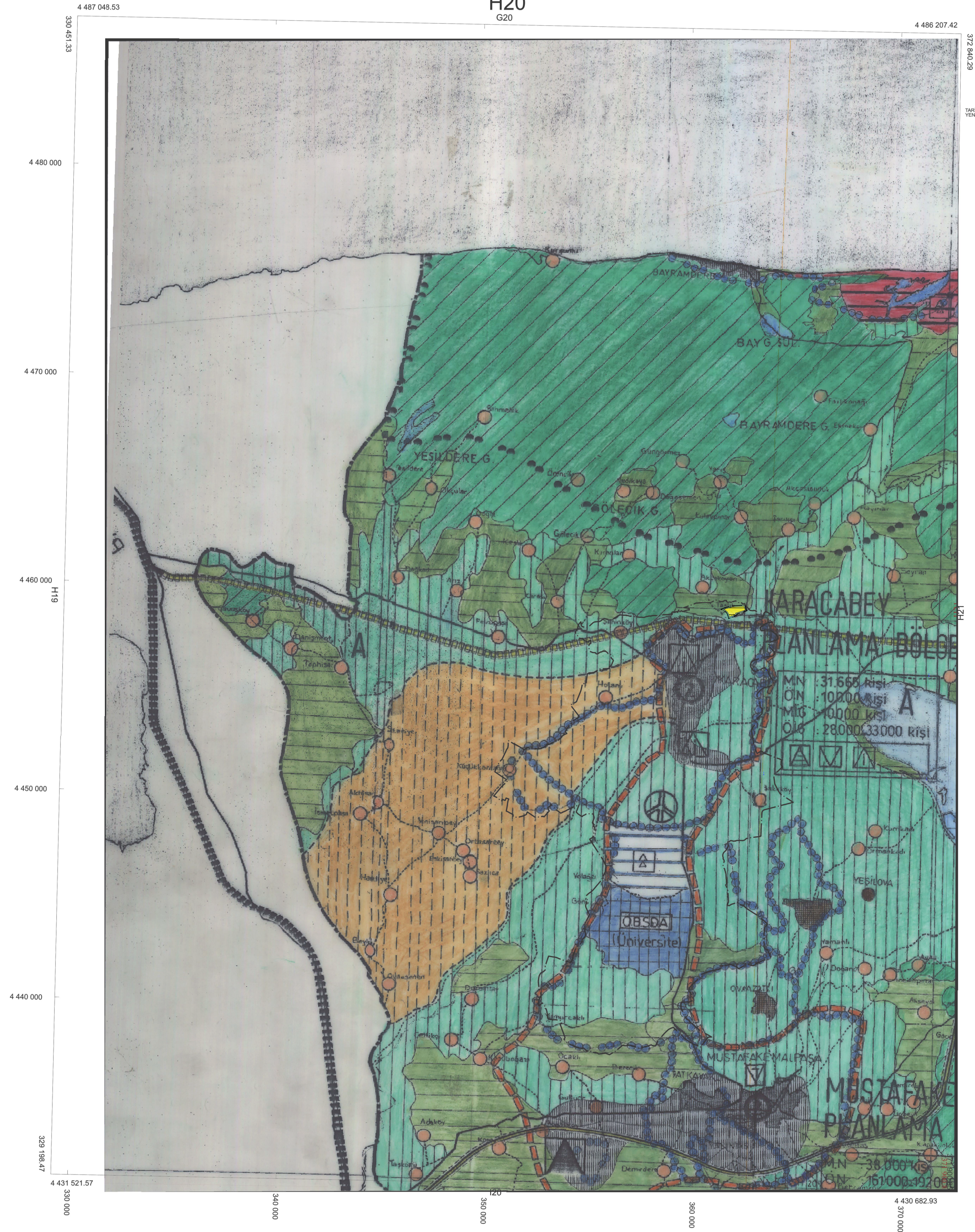

BURSA İLİ, KARACABEY İLÇESİ, TAŞLIK MAHALLESİ, 777, 778, 779, 780 ve 781 PARSELLER (ESKİ 706 PARSEL) İLE BİR KISIM TESCİL HARİCİ ALANA İLİŞKİN ÇEVRE DÜZENİ PLANI DEĞİŞİKLİĞİ		
 H-20		
ADI-SOYADI	UNVAN	İMZA
Niğün İNCEİŞ	Uzman (Y. Şehir Plancısı)	
Hamza ÇAKAN	İstanbul Plan, Etüd ve Proje Şube Müdürü	
Serhat GÖNKAN	İstanbul Planlama ve Projeler Dairesi Başkanı	

BURSA  
KARACABEY  
H20  
G20



KOORDİNAT SİSTEMİNDE VE  
TARAFINDAN YAPILAN  
EPOĞUNDA  
TARİHİNDE ONANAN HALHAZIR HARİTA MEVCUT CD'SİNDEN  
YENİDEN ÇİZİLMİŞTİR.

BURSA İLİ, KARACABEY İLÇESİ, TAŞLIK MAHALLESİ, 777, 778, 779, 780 ve 781 PARSELLER (ESKİ 706 PARSEL) İLE BİR KISIM TESCİL HARİCİ ALANA İLİŞKİN ÇEVRE DÜZENİ PLANI DEĞİŞİKLİĞİ		 1/100.000
<b>GÖSTERİM</b>		
	PLAN DEĞİŞİKLİĞİ ONAMA SINIRI	
	KENTSEL GELİŞME ALANI	
- PLAN DEĞİŞİKLİĞİ ONAMA SINIRI İÇİNDE KALAN ALANDA BURSA 2020 YILI 1/100.000 ÖLÇEKLİ ÇEVRE DÜZENİ PLANI PLAN HÜKÜMLERİ GEÇERLİDİR.		