

BALIKESİR İLİ, DURSUNBEY İLÇESİ, HONDULAR MAHALLESİ 142 ADA 10 PARSEL YENİLENEBİLİR ENERJİ KAYNAKLARINA DAYALI ÜRETİM TESİS ALANI (GÜNEŞ ENERJİ SANTRALİ) 1/1000 ÖLÇEKLİ UYGULAMA İMAR PLANI

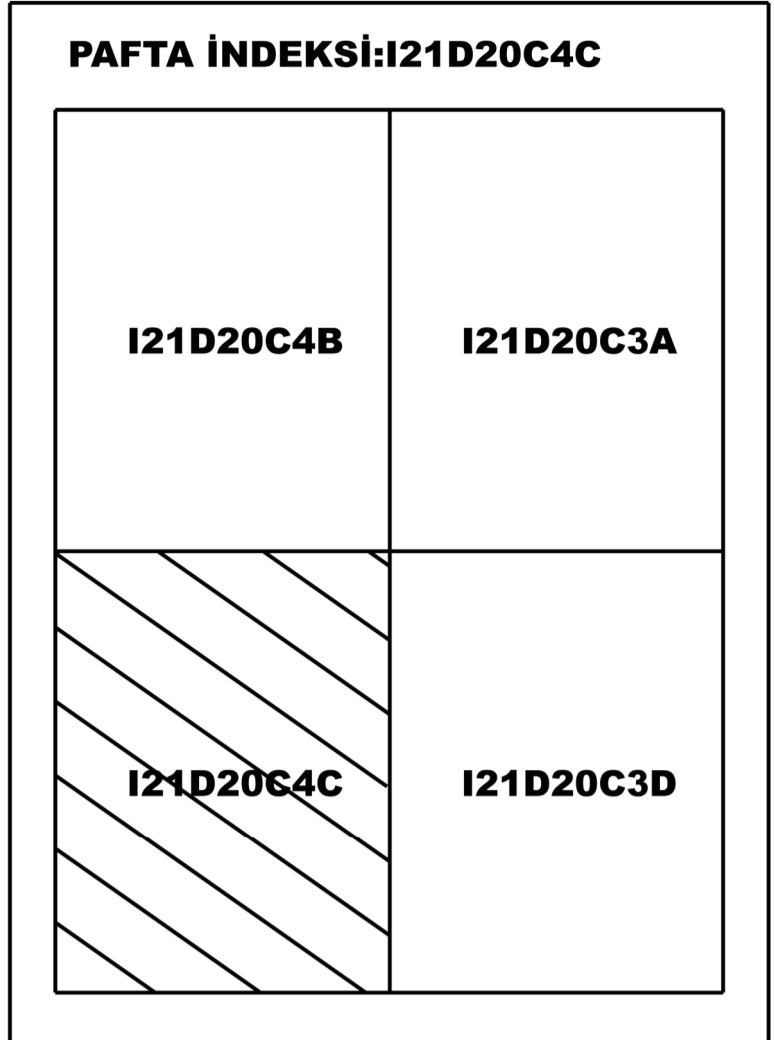

Dosya No : 100932058
Plan No : UİP-101131406
Ölçek : 1/1.000

Müellifince hazırlanan Balıkesir İli, Dursunbey İlçesi, Hondular Mahallesi 142 ada 10 parselde 2,85 MWe / 3,3638 MWm kurulu güce sahip, Güneş Enerji Santrali amaçlı, 4 parçalık 1/1000 ölçekli Uygulama İmar Planı 3194 sayılı İmar Kanunu'nun Ek 11. maddesinin (h) bendi uyarınca onaylandı.

T.C.
ÇEVRE, ŞEHİRCİLİK ve İKLİM DEĞİŞİKLİĞİ BAKANLIĞI
Mekansal Planlama Genel Müdürlüğü a.

İL : BALIKESİR

BALIKESİR-I21-d-20-c-4-c
BALIKESİR-I21-d-20-c-4-b

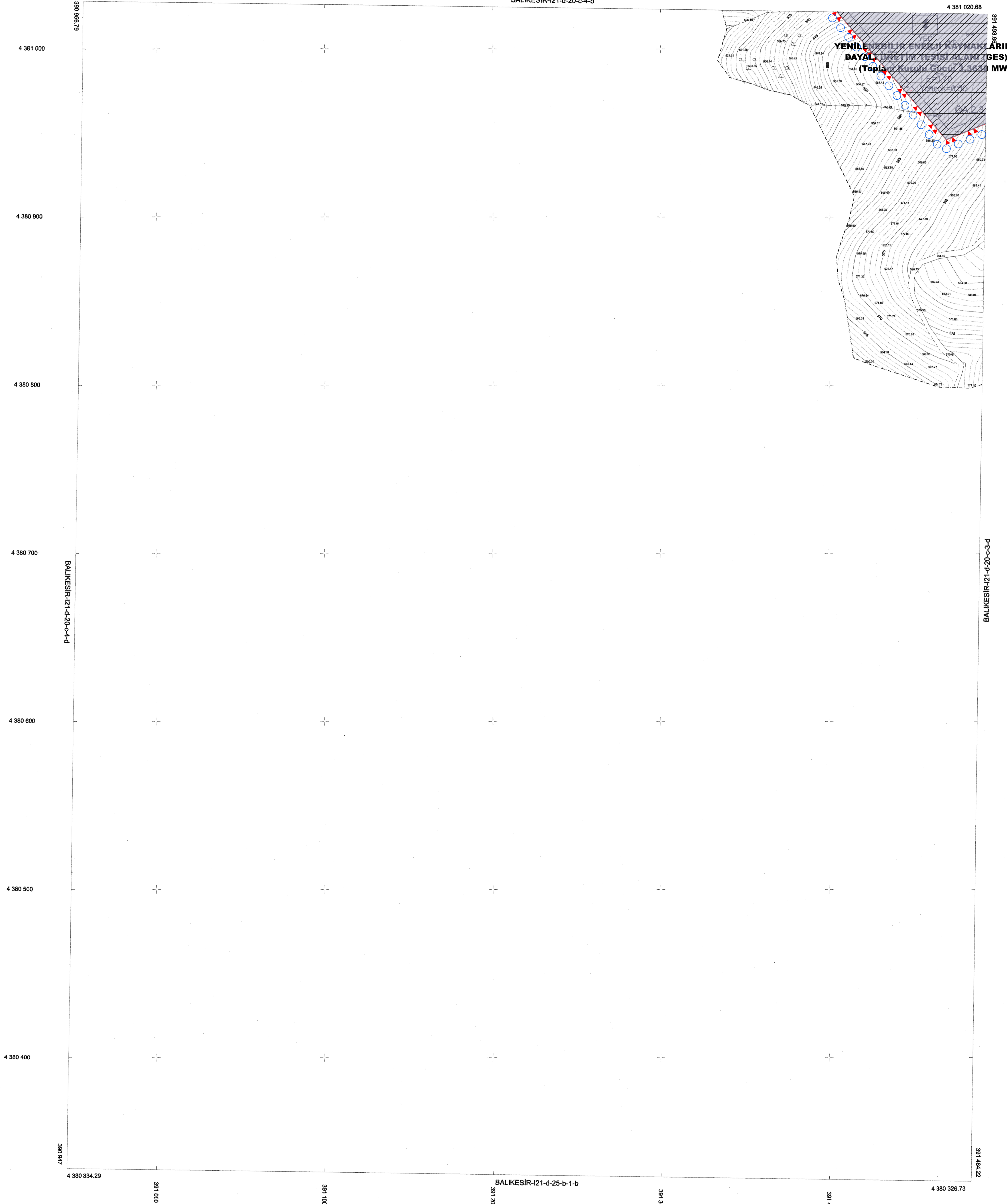

| | | | | | |
|----|----|----|----|----|--|
| 01 | | | | | |
| 06 | D | | | | |
| 11 | | | | | |
| 16 | | | | | |
| 21 | 22 | 23 | 24 | 25 | |

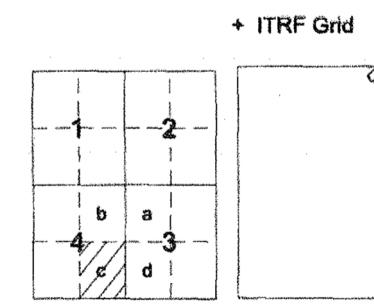

Bu pafta; yersel yöntemle, koordinatları ve pafta bölünmesi en son güncellenmiş TUTGA'ya bağlı 2005.0 epeğinde, GRS80 elipsoidinde, Transversal Mercator (TM) izdüşümünde ve ITRF96 datumunda düzenlenmiştir. Eşyükseklik eğrisi aralığı 1 metredir.

Çizen
Harita Mühendisi
Harun Ertaş

Mehmet SEYİT HANOĞLU
Harita Mühendisi

HAYRİ HANLIT
Harita Mühendisi

KONTROL
B.B.S. Harita Müdürü

ONAY
Balıkesir İli Dursunbey İlçesi Hondular Mahallesi ait Yersel yöntemle Üretilen 1/1000 ölçekli Sayısal Halihazır Harita İmar kanununun 7/A maddesine göre incelendi ve onandı.
Balıkesir Büyükşehir Belediye Başkanlığı
Sorumlu Müdür
Hanya Şube Müdürü

2020
Kazım Süni GÜLFİRAT
Genel Sekreter Yardımcısı