

	J17A24A	J17A24B	
J17A23C	J17A24D	J17A24C	J17A25D

Plan İşlem No:  
Kurum Arşiv No: 40/2026  
Ölçek: 1/5000

Balıkesir İli Ayvalık İlçesi Küçükköy Mahallesi 1/5000 ölçekli Revizyon Koruma Amaçlı Nazım İmar Planı -6- paftalık 1/5000 ölçekli Koruma Amaçlı Nazım İmar Planı Askı İtiraz Değişikliği Planı incelendi. Bakanlık Makamının 11.03.2026 tarihli ve 15136139 sayılı Olur'u ile 1 nolu Cumhurbaşkanlığı Teşkilatı Hakkında Cumhurbaşkanlığı Kararnamesinin 109. maddesi uyarınca onandı.

ÇEVRE, ŞEHİRCİLİK VE İKLİM DEĞİŞİKLİĞİ BAKANLIĞI  
Tabiat Varlıklarını Koruma Genel Müdürlüğü

Ela Barut  
Şehir Plancısı

Niğfer CABALAR BAYRAK  
4.Bölge Planlama Şube Müdürü

Şule DURGUT ÖZTÜRK  
İmar Planlama Daire Başkanı

## AYVALIK-J17-a-24-a

İL : BALIKESİR

AYVALIK-J17-a-19-d

# AYVALIK İLÇESİ KÜÇÜKKÖY MAHALLESİ

KESİN KORUNACAK HASSAS ALAN, NİTELİKLİ DOĞAL KORUMA ALANI,  
SÜRDÜRÜLEBİLİR KORUMA VE KONTROLLÜ KULLANIM ALANI  
KORUMA AMAÇLI NAZIM İMAR PLANI ASKI İTİRAZ DEĞİŞİKLİKLERİ

ÖLÇEK:1/5000

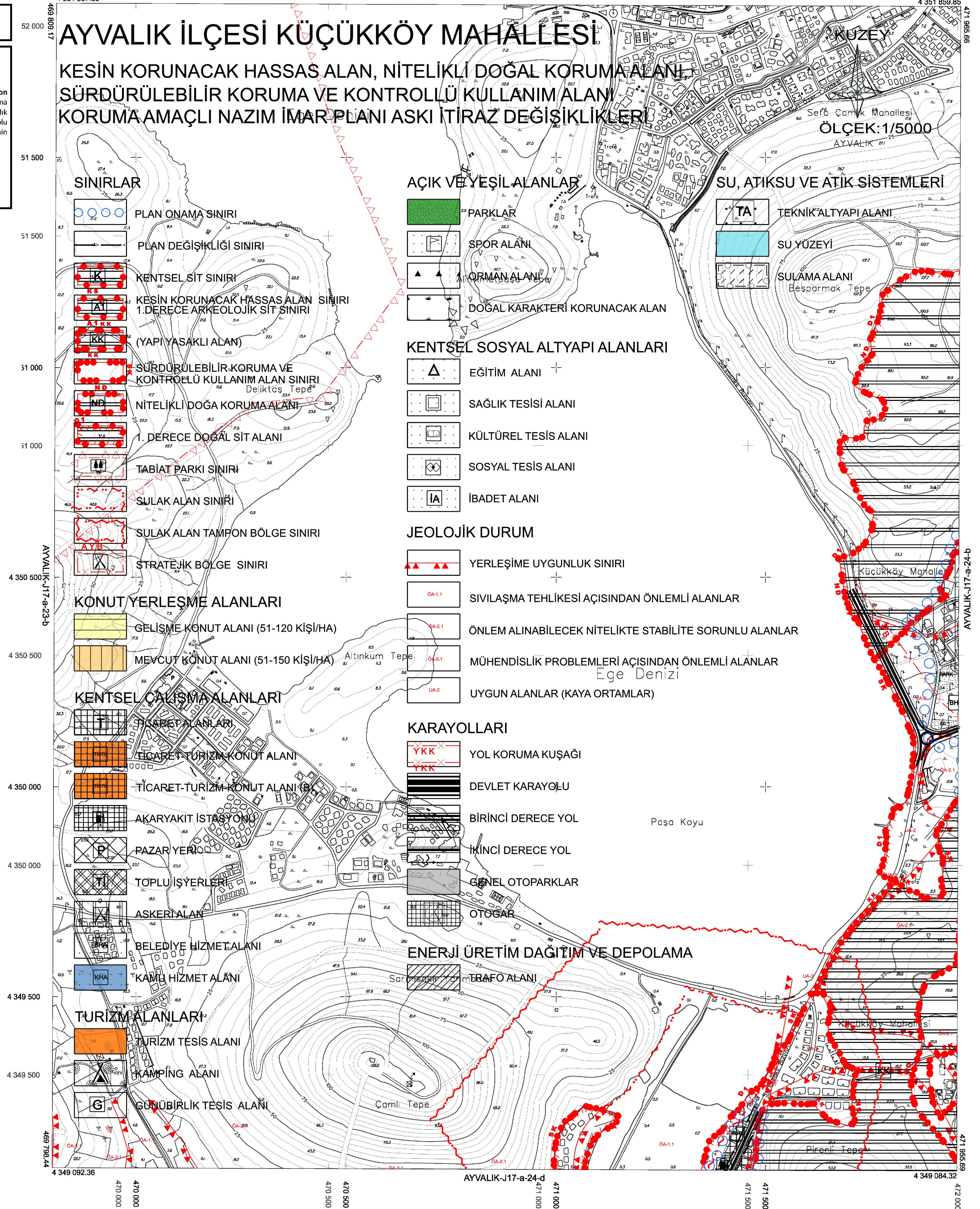

+ ED50 Grid  
+ ITRF Grid

01					17
06					
11		A			
16					
21	22	23	24	25	

Koordinatlar ve pafta bölünmesi en son güncellenmiş TUTGA'ya bağlı 2005.0 epeğinde, GRS80 elipsoidi ve Transversal Mercator (TM) izdüşümünde, gösterilmiştir. 2013 tarihinde çekilen renkli hava fotoğraflarından üretilmiştir. Yapılar Saçak çizgileriyle gösterilmiştir. Epyükselik eğrisi aralığı 5 metredir. Yöneltilme firma: ER-ME MÜHENDİSLİK MÜŞ. TİC. VE SAN. LTD. ŞTİ.

1:5000

Proje Yöneticisi  
Melin EREL  
Harita Mühendisi

KONTROL  
B.B.B. Harita Müdürlüğü  
Duygu Hays  
Harita Mühendisi  
Harita Mühendisi

**ONAY**

Balıkesir iline ait Fotogrametrik yöntemle üretilen 1/5000 ölçekli Sayısal Halihazır Harita incelendi ve onandı  
Balıkesir Büyükşehir Belediye Başkanlığı

Ahmet SEYDANLIOĞLU  
Harita Şube Müdürü

Nazım BERGELEN  
Harita Mühendisi