

SAVAŞTEPEJ19-a-09-b-2-c

İL: BALIKESİR

BALIKESİRJ19-a-09-b-2-b

4 368 002.85

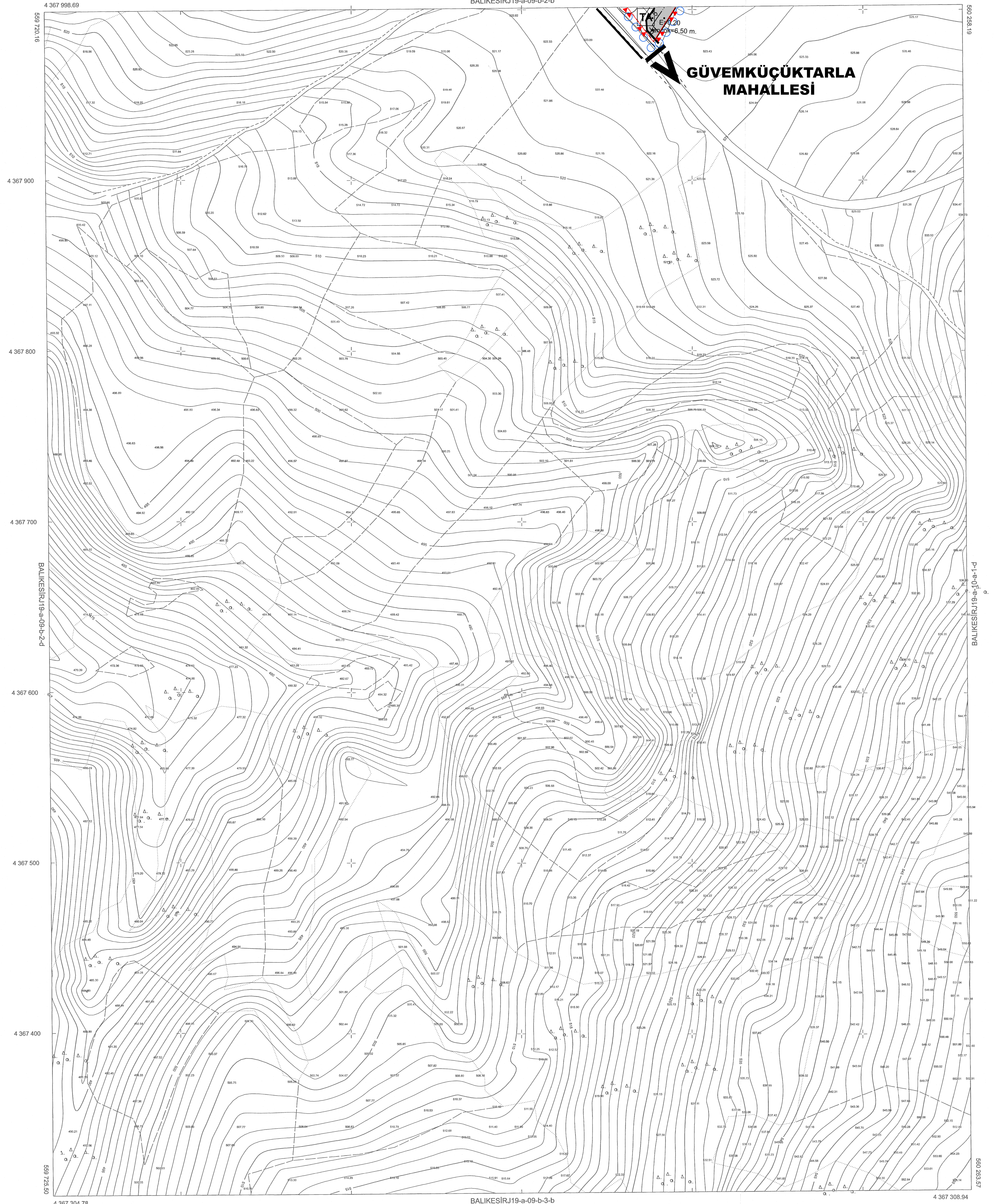

Dosya No : 100132609
Plan No : UIP-101126420
Ölçek : 1/1000

Balıkesir İl, Savaştepe İlçesi, Güvenkücüktarla mahallesinde yer alan (eski 175 ada 1 parsel) 168 ada 17 parselde 2350 kW kurulu gücünde Yenilenebilir Enerji Kaynaklarına Dayalı Üretim Tesis Alanı (Rüzgar Enerji Santrali-Altınsu RES1) yapılmasına ilişkin hazırlanan 1/1000 ölçekli Uygulama İmar Planı (2 pafta), 3194 sayılı İmar Kanunu'nun Ek-11/h maddesi uyarınca onaylandı.

T.C.
ÇEVRE, ŞEHİRCİLİK VE İKLİM DEĞİŞİKLİĞİ
BAKANLIĞI
Mekânsal Planlama Genel Müdürü a.

1/1000

01				
06				
11	A			
16				
21	22	23	24	25

Bu pafta; fotogrametrik yöntemle, koordinatları ve pafta bölünmesi en son güncellenmiş TUTGA'ya bağlı 2005.0 epochunda, GRS80 elipsoidinde, Transversal Mercator (TM) izdüşümünde ve ITRF96 datumunda düzenlenmiştir. Etyükseklik eğrisi aralığı 1 metredir. Yayıncı Firma: YAMAN HARİTA MÜHENDİSLİK

Çiğir
Mustafa YAMANSAVCI
Harita Mühendisi

KONTROL
B.B.B. Harita Mühendisi
Ağken SİNGİR KARAYARALI
Harita Mühendisi

ONAY
Balıkesir İl Savaştepe İlçesi Güvenkücüktarla mahallesine ait Fotogrametrik yöntemle üretilen 1/1000 ölçekli Sayısal Halihazır Harita İmar kanununun 7/A maddesine göre incelendi ve onandı.
Balıkesir Büyükşehir Belediye Başkanı
Mustafa KOÇAKAPTAN
Harita Şube Müdürü Genel Sekreter

03 ARALIK 2022