

BALIKESİR İLİ, BALYA İLÇESİ, ENVERPAŞA MAHALLESİ MUHTELİF PARSELLER VE BİR KISIM TESCİL HARİCİ ALANA İLİŞKİN 1/25.000 ÖLÇEKLİ NAZIM İMAR PLANI DEĞİŞİKLİĞİ

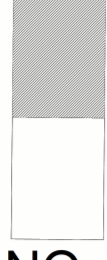

PAFTA NO: I19-A-4

Pafta No: I19-A-4	Ölçek: 25.000	ADI-SOYADI	İMZA
TOPLU KONUT İDARESİ BAŞKANLIĞI	Şehir Plancısı (A Grubu)	Nilgün İNCEİŞ	
	Şube Müdürü	Hamza ÇAKKAN	
	İstanbul Planlama ve Projeler Dairesi Başkanı	Serhat GÜNKAN	

BALIKESİR İLİ, BALYA İLÇESİ, ENVERPAŞA MAHALLESİ MUHTELİF PARSELLER VE BİR KISIM TESCİL HARİCİ ALANA İLİŞKİN 1/25.000 ÖLÇEKLİ NAZIM İMAR PLANI DEĞİŞİKLİĞİ

Dosya No : 100532016  
Plan No : NİP-101112620  
Ölçek : 1/25.000

Balıkesir İli, Balya İlçesi, Enverpaşa Mahallesi içinde bulunan muhtelif parsellere ve bir kısmı tescil harici alana ilişkin -2- paftalık 1/25.000 ölçekli nazım imar planı değişikliği Cumhurbaşkanlığı 1 Nolu Kararname'sinin 102. maddesinin (c) bendi ile 3194 sayılı İmar Kanunu'nun Ek 11. maddesinin (c) bendi hükümleri uyarınca onaylandı.

T.C.  
ÇEVRE, ŞEHİRCİLİK VE İKLİM DEĞİŞİKLİĞİ BAKANLIĞI  
Mekansal Planlama Genel Müdürlüğü a.

BALIKESİR

(Balya)

I19-a4

I19-a1

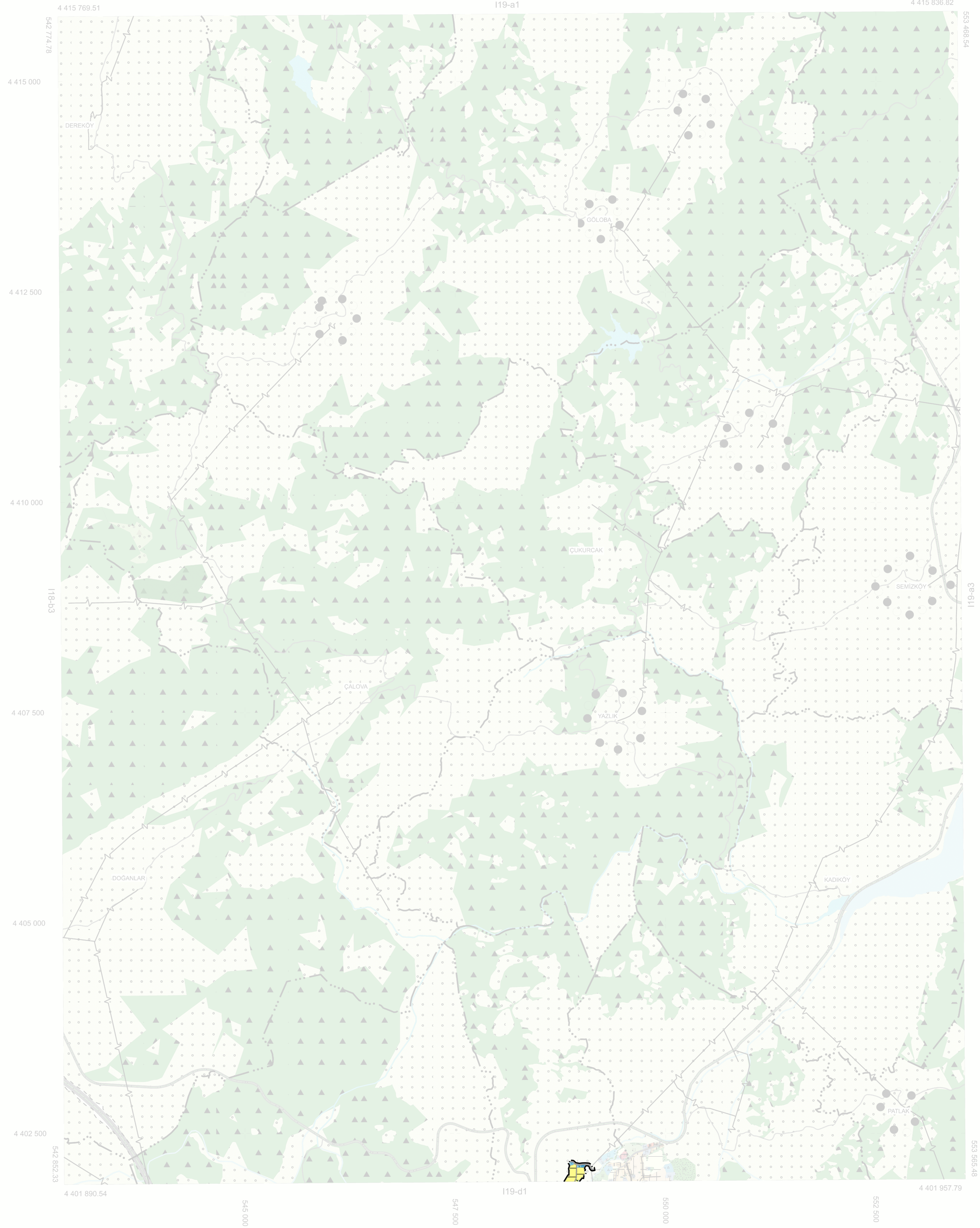

BALIKESİR-I19-a4  
(Balya)