

ANKARA İLİ, POLATLI İLÇESİ, SARIOBA MAHALLESİ
282 ADA 3 PARSELİN BİR KISMINDA
HABAŞ GÜNEŞ ENERJİ SANTRALİ (170MW/200.2MWp)
1/1000 ÖLÇEKLİ UYGULAMA İMAR PLANI

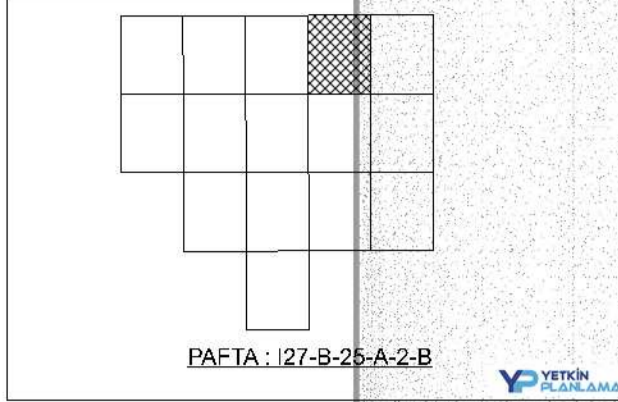

PARTE : I27-B-25-A-2-B

Doğru No : 062137810
Plan No : IUP-06113493
Ölçek : 1/1.000

Müdürlüğe karıştıran Ankara İl, Polatlı İlçesi, Sarıoba Mahallesi, 282 ada 3 Parselin Bir Kismında Yer Alan Yenilenebilir Enerji Kaynaklarına Dayalı Enerji Üretim Alanı (200.2MWp) GES -15- paftalık 1/1.000 ölçekli Uygulama İmar Planı, 3194 sayılı İmar Kanununun Ek-11(b) maddesi sıyrınca onaylandı.

T.C.
ÇEVRE, ŞEHİRCİLİK VE
İKLİM DEĞİŞİKLİĞİ BAKANLIĞI
Mekansal Planlama Genel Müdürlüğü a.

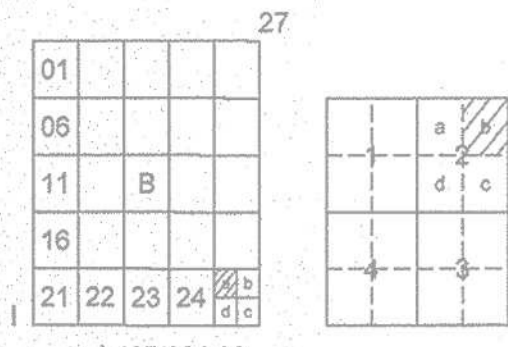

POLATLI - SARIOBA

(ANKARA)

I27-b-25-a-2-b

I27-b-20-d-3-c

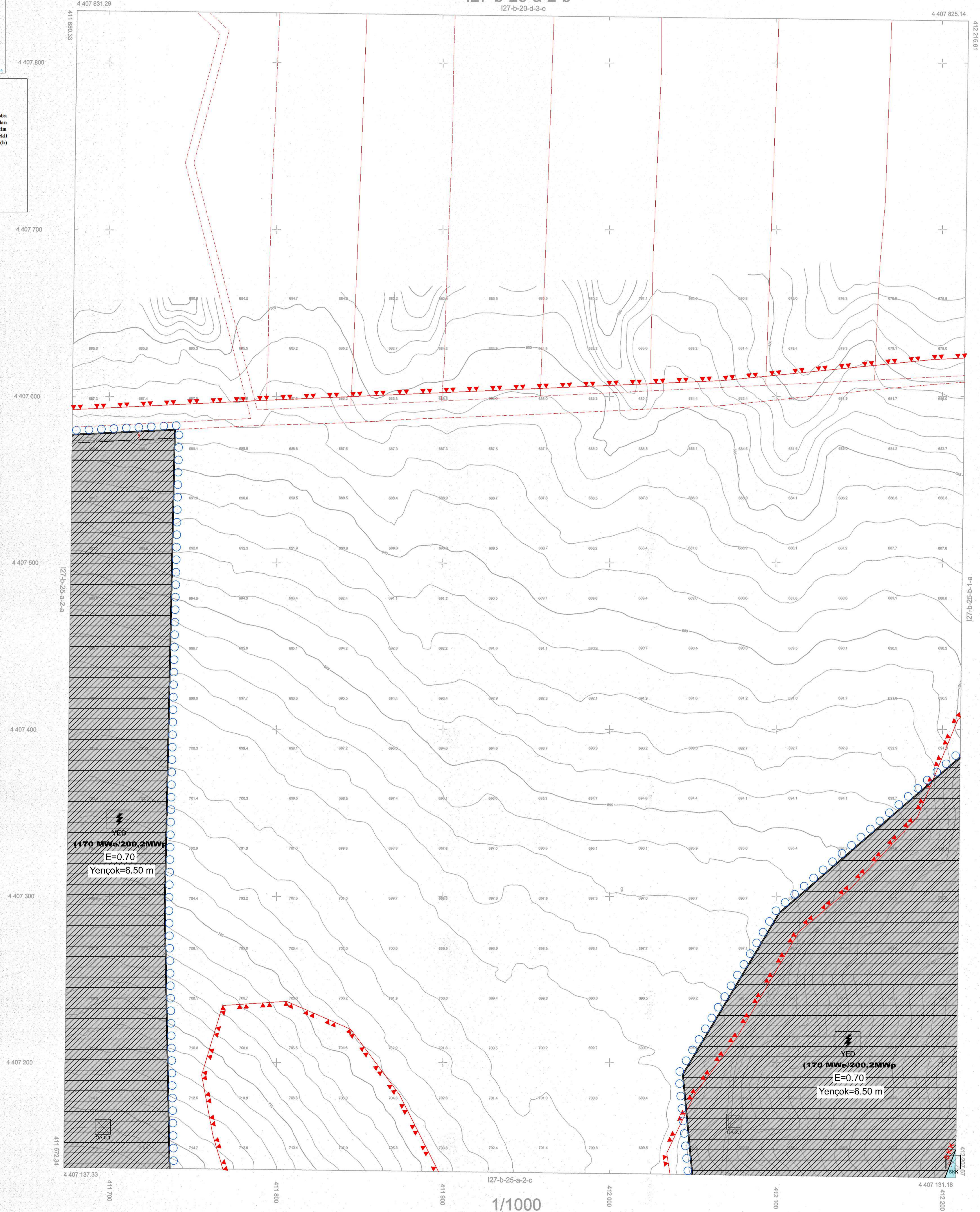

ELİPSOİD : GRS80
DATUM : ITRF96
REFERANS EPOĞU : 2005.00
PROJEKSİYON : UTM (3)
D.O.M. : 33

± ITRF 96 Koordinat Sistemi

ANKARA BÜYÜKŞEHİR BELEDİYESİ İMAR VE ŞEHİRCİLİK DAİRESİ BAŞKANLIĞI			
HAZIRLAYAN	KONTROL EDEN	HARİTA ŞUBE MÜD.	ONAYLAYAN
ZTK Enerji Teah. San.ve Tic. Ltd.Şti. <i>[Signature]</i>	Abdulkerim ARSLAN Harita Mühendisi <i>[Signature]</i>	Güliz ARAS Harita Şube Müdürü Harita Mühendisi <i>[Signature]</i>	Ankara Büyükşehir Belediye Başkanı Mehmet Yılmaz İmar ve Şehircilik Dairesi Başkanı <i>[Signature]</i>

POLATLI - SARIOBA-I27-b-25-a-2-b
(ANKARA)