

ANKARA-129-b-22-b-4-c

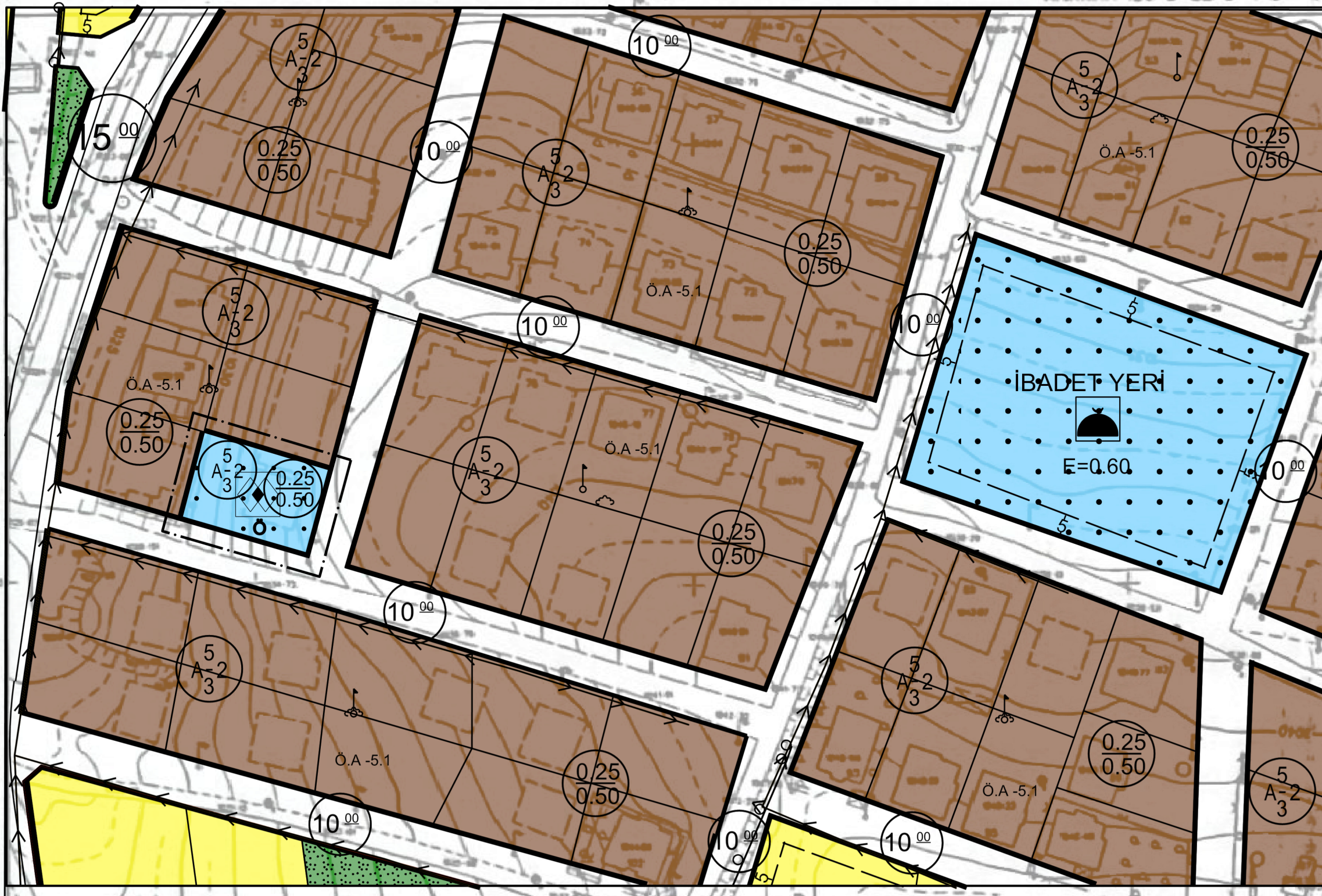

ANKARA İLİ, GÖLBAŞI İLÇESİ, VİRANCIK MAHALLESİ
94 ADA, 4 NOLU PARSELE AİT
1/1000 ÖLÇEKLİ UYGULAMA İMAR PLANI DEĞİŞİKLİĞİ
SINIRLAR

PLAN DEĞİŞİKLİĞİ SINIRI

SOSYAL ALTYAPI ALANLARI

ÖZEL SOSYAL TESİS ALANI

AFET TEHLİKELİ ALANLAR

ÖNLEMLİ ALAN 5.1

SU-ATIKSU VE ATIK SİSTEMLERİ

İÇME SUYU ANA HATTI

ATIK SU ANA KOLLEKTÖRÜ

PLAN NOTLARI

- 1/1000 ÖLÇEKLİ UYGULAMA İMAR PLANI; 1/5000 ÖLÇEKLİ NAZIM İMAR PLANI VE PLAN HÜKÜMLERİ İLE BÜTÜNDÜR. BELİRTİLMİYEN HUSUSLARDA, 3194 SAYILI İMAR KANUNU, İLGİLİ YÖNETMELİK HÜKÜMLERİ VE MEVCUT ONAYLI 1/5000 NAZIM İMAR PLANI VE 1/1000 UYGULAMA İMAR PLANI PLAN KOŞULLARI GEÇERLİDİR.
- ANKARA VALİLİĞİ (ÇEVRE VE ŞEHİRCİLİK İL MÜDÜRLÜĞÜ) TARAFINDAN 09.10.2013 TARİHİNDE ONAYLANAN İMAR PLANINA ESAS JEOLOJİK-JEOTEKNİK ETUT RAPORUNDA BELİRTİLEN HUSUSLARA UYULMASI ZORUNLUDUR.

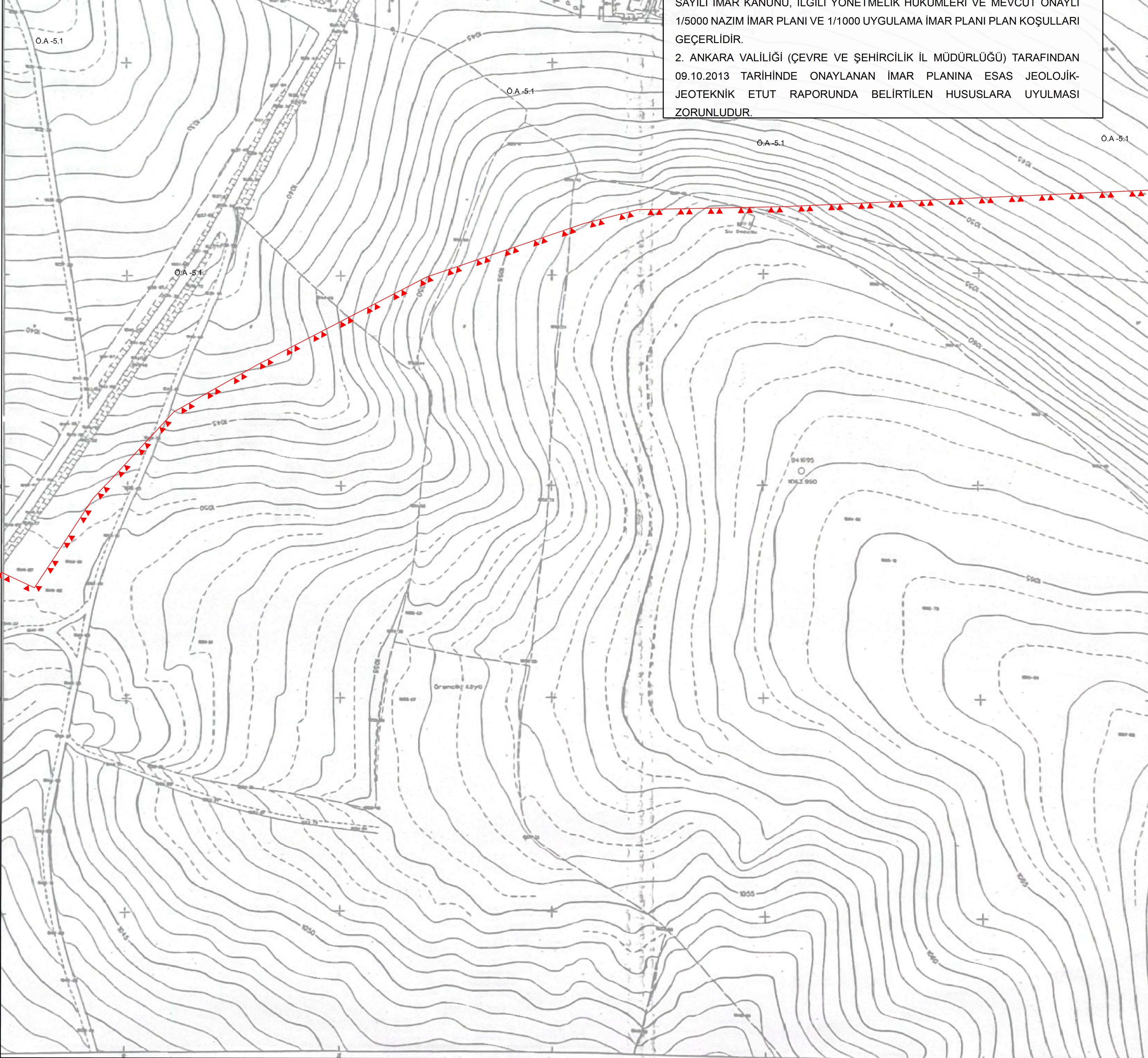

BLOK 63

| | | |
|-----|-----|-----|
| 63a | 63b | 63c |
| 63d | 63e | 63f |
| 63g | 63h | 63i |

Ağustos-Eylül 2008 tarihli hava fotoğraflarından
Fotogrametrik yöntemle ile ortofoto ve 1:5000 ölçekli
haritelerden yararlanılarak hazırlanmıştır.
Kullanılan ortofoto ortofoto ve
Yapılan ölçümlerle gerçekleştirilmiştir.
Yapılan Ölçümler: İMİC Bilgi Sistemleri A.Ş.

Ziya SÖMEZ
Proje Müdürü

HALİHAZIR HARİTA
TASDIKLILASLININ AYNIYDIR.

ANKARA BÜYÜKŞEHİR BELEDİYESİ
İMAR VE ŞEHİRCİLİK DAİRESİ BAŞKANLIĞI
129 B 22 B 4 C Parsel No
Makbuz No: 442830 Makbuz Tarihi: 07/10/2008
Bu parselin ALKOLLÜ PLAN ÇİZİMİ
verilmemiştir. Devredilemez. Her hakkı saklıdır.

1:1000

| MÜSAVİR Deneyim Kontrolü | ASLI YETKİLLERİ | | | | ONAYLAYAN |
|--|---------------------|--------------------|-------------------|-------------|---|
| | Harita Mühendisleri | İmar Proj. D. Bşk. | Genel M. İ. İ. D. | Genel M. D. | |
| 09.10.2008 Prof. Dr. M. KAYA GÖZÜK | Canan ÖZTAZGI | Ali Osman KILIÇATA | İsmail KARABİ | Rosita TUNÇ | 07/10/2008 Lütfi GÖRCEK ANKARA BÜYÜKŞEHİR BEL. BAŞ. |

