

02B	02B	02B
25-A-4A	25-A-4B	25-A-4B
02B	02B	02B
25-B-3C	25-A-4D	25-A-4C
02B	02B	02B
24-C-2B	25-D-1A	

01	28
06	
11	B
16	
21	22 23 24
	1 2 3 4
	5 6 7 8
	9 10 11 12

TEMLİ
(ANKARA)
I28-b-25-a-4-d

PLANIN İSMİ	ANKARA İLİ SINCAN İLÇESİ TEMLİ MAHALLESİ 101083/3 VE 4, 10047/8 VE 7, 101081/1 VE 2 ADI PARSELLER UYGULAMA İMAR PLANI DEĞİŞİKLİĞİ	1/1000
Pafta No: I28-B-25-A-4-D	ADI-SOYADI	İMZA
LAPSAZLIK KONTROL ANABİLİM DANİŞMANI M. Y. Y.	PLANLAMA EKİBİ	Yalçın DEMİRTAŞ Bedriye İŞİK
	UZMAN	Demet CELEN GÖK
GEOMETRİK/İNŞAAT MÜHÜRÜ M. Y.	PROJE KOORDİNATÖRÜ	Yasin ERSÖZ
	PLANLAMA ŞEFİ	Ahmet Hakan ŞİKİÇİ
PLANLAMA MÜDÜR YARDIMCISI	Muhammet BİLİBİL	

Dosya No : 062322101
Plan No : UPP-061131774
Ölçek : 1/1.000

Ankara İl, Sincan İlçesi, Temelli/Alcı Mahallesi sınırları içerisinde yer alan 101083 ada 8 parsel, 101084 ada 1 parsel, 101085 ada 1 ve 3 parseller, 101086 ada 3 ve 4 parseller, 10047/8 ada 5 ve 7 parseller, 101088 ada 1 ve 2 parseller ve çevresindeki kesilici hacici alana ilişkin hazırlanan 1/1.000 ölçekli Uygulama İmar Planı Değişikliği (7 pafta) 3194 sayılı İmar Kanunu'nun Ek-11 maddesi uyarınca revize edilmiştir.

T.C.
ÇEVRE, ŞEHİRCİLİK VE İKLİM DEĞİŞİKLİĞİ
BAKANLIĞI
Mekânsal Planlama Genel Müdürlüğü a.

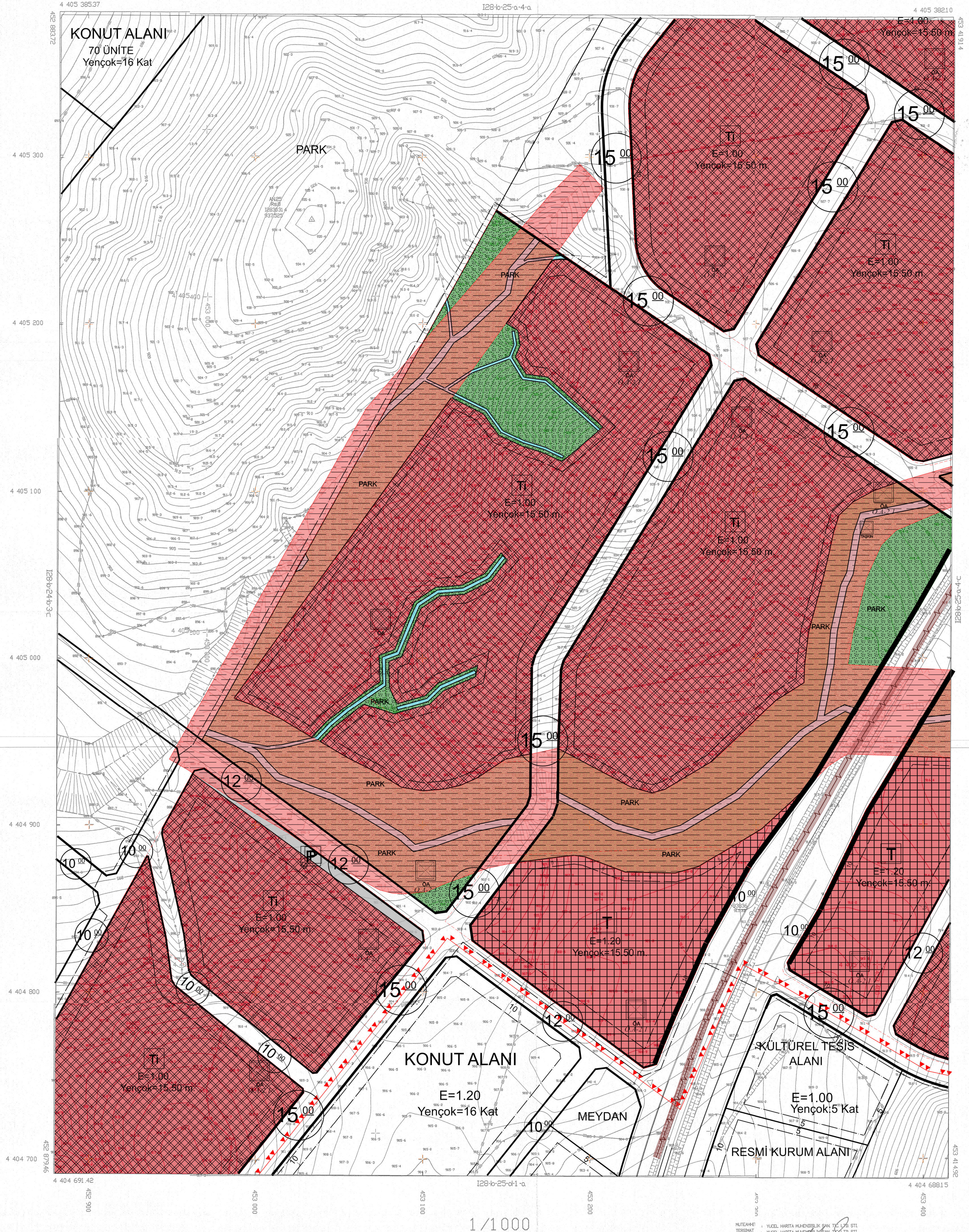

1/25 / 2008



TEMLİ
(ANKARA)
I28-b-25-a-4-d

1/1000

MÜHÜRLE
TEŞVİK

YÜCEL HARİTA MÜHÜRLEŞLİK SAN. TİC. LTD. ŞTİ.
YÜCEL HARİTA MÜHÜRLEŞLİK SAN. TİC. LTD. ŞTİ.