

08-B	08-B
24-B	25-A
08-B	08-B
24-C	25-D

PLANIN İSMİ		ANKARA İLİ SINCAN İLÇESİ TEMELLİ/ALCI MAHALLESİ SINIRLARI İÇERİSİNDE YER ALAN 101083 ADA 8 PARSEL, 101084 ADA 1 PARSEL, 101085 ADA 1 VE 3 PARSELLER, 101086 ADA 3 VE 4 PARSELLER 100474 ADA 6 VE 7 PARSELLER, 101088 ADA 1 VE 2 PARSELLER VE ÇEVRESİNDEKİ TESCİL HARİCİ ALANA İLİŞKİN NAZIM İMAR PLANI DEĞİŞİKLİĞİ		1/5000
Pafta No: I28-B-25-A		ADI-SOYADI	İMZA	
İMAR PLANI PLANLAMA KURULUŞU MÜHÜR LTD. ŞTİ.	PLANLAMA EKİBİ	Yalçın DEMİRTAŞ		
		Bedriye İŞİK		
GEMAS ÇEVRESEL DEĞERLEME A.Ş.	UZMAN	Demet ÇELEN GÖK		
	PROJE KOORDİNATÖRÜ	Yasin ERSÖZ		
	PLANLAMA ŞEFİ	Ahmet Hakan BİÇKİCİ		
	PLANLAMA MÜDÜR YARDIMCISI	Muhammet BÜLBÜL		

Dosya No : 062332101  
Plan No : NIP-061131777  
Ölçek : 1/5.000

Ankara İli, Sincan İlçesi, Temelli/Alcı Mahallesi sınırları içerisinde yer alan 101083 ada 8 parsel, 101084 ada 1 parsel, 101085 ada 1 ve 3 parseller, 101086 ada 3 ve 4 parseller, 100474 ada 6 ve 7 parseller, 101088 ada 1 ve 2 parseller ve çevresindeki tescil harici alana ilişkin hazırlanan 1/5.000 ölçekli Nazım İmar Planı Değişikliği (4 pafta) 3194 sayılı İmar Kanunu'nun Ek-11 maddesi uyarınca re'sen onaylandı.

T.C.  
ÇEVRE, SEHİRCİLİK VE İKLİM DEĞİŞİKLİĞİ  
BAKANLIĞI  
Mekânsal Planlama Genel Müdürlüğü a.

01					
06					
11	B				
16					
21	22	23	24	25	26

TEMELLİ  
(ANKARA)  
I28-b-25-a

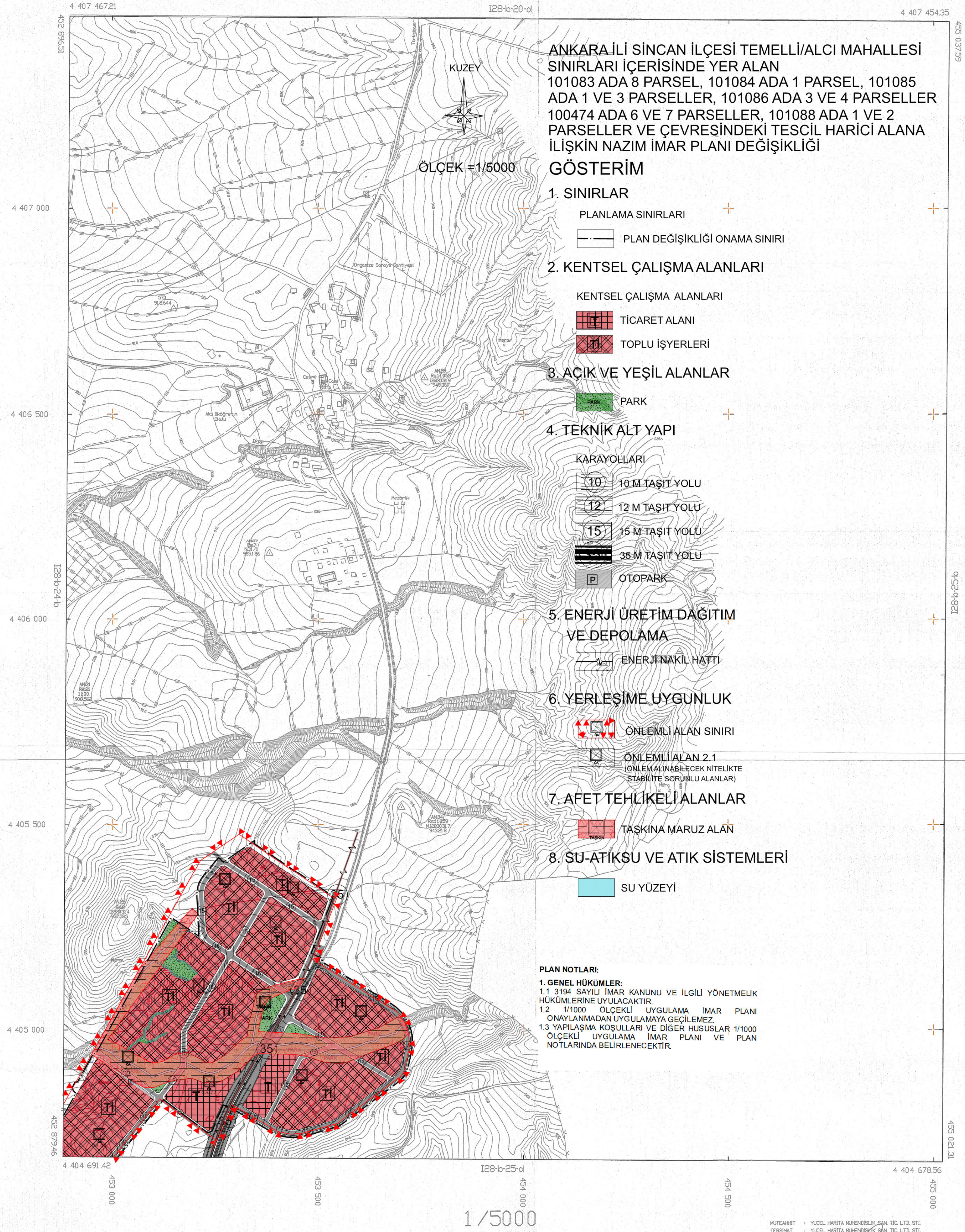

ITRF 95 KOORDİNAT SİSTEMİNDE VE 800045 EPOZUNDA YÜCEL HARİTA MÜHÜRLEME SAN. TİC. LTD. ŞTİ. TARAFINDAN HARİTA 4 ADET HALIHAZIR HARİTA DÜZENİ.

06 / 05 / 2008



ITRF 95 KOORDİNAT SİSTEMİNDE VE 800045 EPOZUNDA YÜCEL HARİTA MÜHÜRLEME SAN. TİC. LTD. ŞTİ. TARAFINDAN HARİTA 4 ADET HALIHAZIR HARİTA DÜZENİ.

TEMELLİ  
(ANKARA)  
I28-b-25-a

MÜHÜRLEME YÜCEL HARİTA MÜHÜRLEME SAN. TİC. LTD. ŞTİ. TARAFINDAN YÜCEL HARİTA MÜHÜRLEME SAN. TİC. LTD. ŞTİ.