

28-B	28-B
24-B	25-A
28-B	28-B
24-C	25-C

PLANIN ISMI		ANKARA İLİ SINCAN İLÇESİ TEMELLİALCI MAHALLESİ 101083/8, 101084/1, 101085/1-3, 101086/4-100474/6-7, 101088/1-2 ADA (PARSELLER 1/5000 ÖLÇEKLİ NAZIM İMAR PLANI DEĞİŞİKLİĞİ)	1/5000
Pafta No: I28-B-24-C		ADI-SOYADI	İMZA
LİVA ŞEHİR PLANLAMA VE MÜHÜRLEME TAAHHÜTÜ LTD. ŞTİ.	PLANLAMA EKİBİ	Yalçın DEMİRTAŞ	
		Bedriye İŞİK	
GELİŞİM GÖRÜMLERİNİ DEĞİŞTİRMEK ÜZERE	UZMAN	Demet ÇELEN GÖK	
	PROJE KOORDİNATÖRÜ	Yasin ERSÖZ	
	PLANLAMA ŞEFİ	Ahmet Hakan BİÇKİCİ	
	PLANLAMA MÜDÜR YARDIMCISI	Muhammet BÜLBÜL	

Dosya No : 062332101
Plan No : MIP-061131777
Ölçek : 1/5.000

Ankara İli, Sincan İlçesi, Temelli/Alcı Mahallesi sınırları içerisinde yer alan 101083 ada 8 parsel, 101084 ada 1 parsel, 101085 ada 1 ve 3 parseller, 101086 ada 3 ve 4 parseller, 100474 ada 6 ve 7 parseller, 101088 ada 1 ve 2 parseller ve çevresindeki tescil harici alana ilişkin hazırlanan 1/5.000 ölçekli Nazım İmar Planı Değişikliği (4 pafta) 3194 sayılı İmar Kanunu'nun Ek-11 maddesi uyarınca re'sen onaylandı.

T.C.
ÇEVRE, ŞEHİRCİLİK VE İKLİM DEĞİŞİKLİĞİ
BAKANLIĞI
Mekânsal Planlama Genel Müdürü a.

01					
06					
11	B				
16					
21	22	23	24	25	26

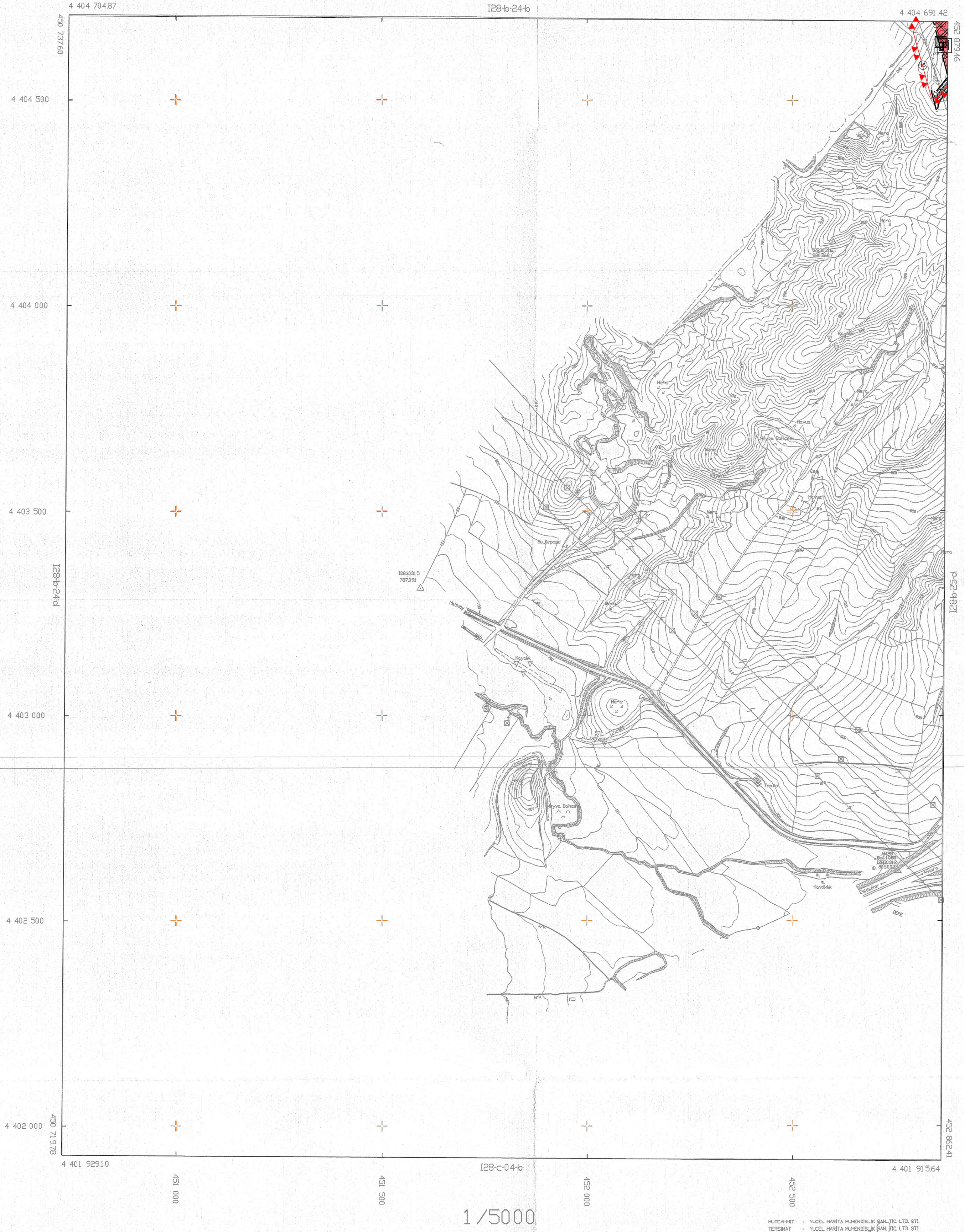

1/5000 ÖLÇEĞİNDE YAPILAN VE 2000-K5 ÜRÜNÜNDEN
YARARLANILAN 4 ADET HALIHAZIR HARİTA
ÇIKARILMIŞTIR.

1/5000



1/5000 ÖLÇEĞİNDE YAPILAN VE 2000-K5 ÜRÜNÜNDEN
YARARLANILAN 4 ADET HALIHAZIR HARİTA
ÇIKARILMIŞTIR.

TEMEL Lİ
(ANKARA)
I28-b-24-c

MÜHÜRLEME VE MÜHÜRLEME
TAAHHÜTÜ LTD. ŞTİ.

[Signature]