

PLANIN İSMİ		ANKARA İLİ SINCAN İLÇESİ TEMELLİALCI MAHALLESİ 101083, 101084, 101085/1-3, 101086/2-4, 100474/2, 101088/1-2 ADA /PARSELLERİ/25000 ÖLÇEKLİ NAZIM İMAR PLANI DEĞİŞİKLİĞİ		1/25000
Patta No: I28-B3		ADI-SOYADI	İMZA	
LİSANS VEREN PLANLAMA BAKANLIĞI İZMİR İLİ İZMİR İLİ İZMİR İLİ	PLANLAMA EKİBİ	Yalçın DEMİRTAŞ		
		Bedriye İŞİK		
GEÇİCİ GAYRİMENKUL DEĞERLENDİRME A.Ş.	LİZMAN	Demet ÇELLEN GÖK		
	PROJE KOORDİNATÖRÜ	Yasin ERİSOZ		
	PLANLAMA ŞEFTİ	Ahmet Hakan BİÇKİCİ		
	PLANLAMA MÜDÜR YARDIMCISI	Muhammet BÖL BÖL		

Dosya No : 062332101
Plan No : NİP-061131778
Ölçek : 1/25.000

Ankara İli, Sincan İlçesi, TemelliAlci Mahallesi sınırları içerisinde yer alan 101083 ada 8 parsel, 101084 ada 1 parsel, 101085 ada 1 ve 3 parseller, 101086 ada 3 ve 4 parseller, 100474 ada 6 ve 7 parseller, 101088 ada 1 ve 2 parseller ve çevresindeki tescil harici alana ilişkin hazırlanan 1/25.000 ölçekli Nazım İmar Planı Değişikliği (1 pafta) 3194 sayılı İmar Kanunu'nun Ek-11 maddesi uyarınca re'sen onaylandı.

T.C.
ÇEVRE, ŞEHİRCİLİK VE İKLİM DEĞİŞİKLİĞİ
BAKANLIĞI
Mekânsal Planlama Genel Müdürlüğü a.

TEMELLİ-ALCI

(ANKARA)

I28-b3

I28-b2

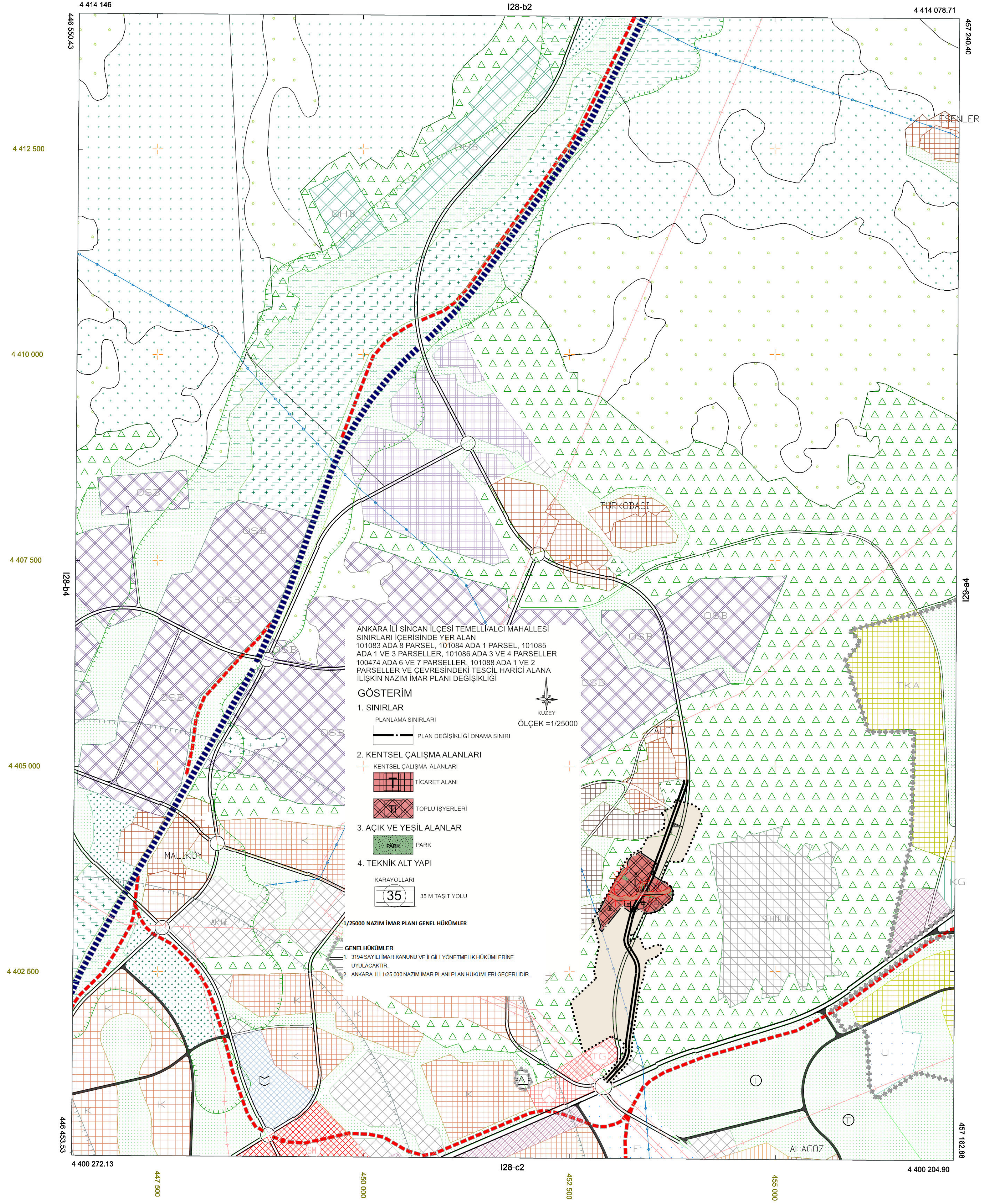

1/25000

// TARİHİNDE ÇEKİLEN HAVA FOTOĞRAFLARINDAN ÇIKTILAN PAFTALARDA, KONTROL EDİLMİŞ VE VERİLE BİTİRİLMİŞ BİR Sİ GÖRÜLMÜŞTÜR. NOT: FOTOĞRAMETRİK ÜZERİNDEN YAZILACAK.

TEMELLİ-ALCI-I28-b3
(TEMELLİ-ALCI)
(ANKARA)