



ÇANKAYA (ANKARA)
MUSTAFA KEMAL MAHALLESİ
26847 ADA 28 PARSEL
KAMU HİZMET ALANINA
İLİŞKİN
1/5000 ÖLÇEKLİ
NAZIM İMAR PLANI DEĞİŞİKLİĞİ
PLAN AÇIKLAMA RAPORU

(2025)

ÇANKAYA (ANKARA)
MUSTAFA KEMAL MAHALLESİ
26847 ADA 28 PARSEL
KAMU HİZMET ALANINA
İLİŞKİN
1/5000 ÖLÇEKLİ
NAZIM İMAR PLANI DEĞİŞİKLİĞİ
PLAN AÇIKLAMA RAPORU

(2025)

İÇİNDEKİLER

1. PLANLAMA ALANININ KONUMU	1
1.1. ÜLKE ve BÖLGE İÇİNDEKİ YERİ	1
2. PLANLAMA ALANININ GENEL TANITIMI.....	2
2.1. MÜLKİYET DURUMU	2
2.2. JEOLJİK YAPI.....	3
2.2.1. Jeolojik-Jeoteknik Etüt.....	3
2.3. SOSYAL ve EKONOMİK YAPI	4
2.4. ARAZİ KULLANIMI	5
3. MERİ PLANLAR	6
3.1. 1/100.000 Ölçekli Çevre Düzeni Planı.....	6
3.2. 1/25.000 Ölçekli Nazım İmar Planı.....	6
3.3. 1/5.000 Ölçekli Nazım İmar Planı.....	7
4. 1/5.000 Ölçekli Nazım İmar Planı Değişikliği.....	7
4.1. Planlama Amacı ve Plan Kararları	7
EKLER	10

ŞEKİLLER

Şekil 1. Planlama Alanının Ülke ve Bölge İçindeki Yeri.....	1
Şekil 2. Planlama Alanının 1/25.000 Ölçekli Hâlihazır Harita Üzerindeki Konumu	2
Şekil 3. Türkiye Deprem Tehlikesi Haritası.....	3
Şekil 4. İmar Planına Esas Jeolojik-Jeoteknik Etüt Raporu Onay Sayfası.....	4
Şekil 5. Planlama Alanının Hava Fotoğrafi Üzerindeki Konumu.....	5
Şekil 6. 2023 Başkent Ankara 1/25.000 Ölçekli Nazım İmar Planı.....	6
Şekil 7. 1/5000 Ölçekli Nazım İmar Planı	7
Şekil 8. 1/5000 Ölçekli Nazım İmar Planı Değişikliği.....	8

EKLER

Ek 1: 26847 Ada 28 Parsel Tapu Kayıtları	8
--	---

1. PLANLAMA ALANININ KONUMU

1.1. ÜLKE ve BÖLGE İÇİNDEKİ YERİ

Planlama alanının sınırlarını kapsayan Ankara ili, İç Anadolu Bölgesi'nde 39° 57' kuzey enlemleri ile 32° 53' doğu boylamları arasında yer almaktadır. İl toprakları İç Anadolu Bölgesi'nin ortasında 24.521 km²'lik bir alanı kaplamakta ve Türkiye'nin yaklaşık %3.12'sini oluşturmaktadır.

İç Anadolu Bölgesi'nin orta bölümünde yer alan Ankara ili, bölgedeki on üç ilden biridir. İl, doğuda Kırşehir, Yozgat, Nevşehir; batıda Eskişehir, güneyde Konya, güneydoğusunda Kırşehir ve Aksaray ile çevrilidir.

Çankaya ilçesi, İç Anadolu Bölgesi'nin kuzeybatısındaki Yukarı Sakarya Bölümü'nde yer alır. Çankaya'nın doğu ve kuzeydoğusunda yine Ankara iline bağlı Mamak ve Altındağ, güneyinde Gölbaşı, batısında ise Etimesgut ilçeleri bulunur. Çankaya, Orta Anadolu'nun düzlükleri ortasında kayalık bir alanda kurulmuştur. Bu kayalık alan, artık kentin merkezinde küçük bir ada niteliğindedir. Bu adayı yükselttiler çevreleyerek ortada bir çanak bırakmaktadır.

İlçenin 124 mahallesi bulunmaktadır. TÜİK Adrese Dayalı Nüfus Kayıt Sistemi 2024 yılı verilerine göre, Çankaya ilçesi 947.330 kişilik nüfusa sahiptir. İmar planına konu alanın yer aldığı Mustafa Kemal Mahallesi'nin nüfusu ise 7.547 kişidir.



Şekil 1. Planlama Alanının Ülke ve Bölge İçindeki Yeri

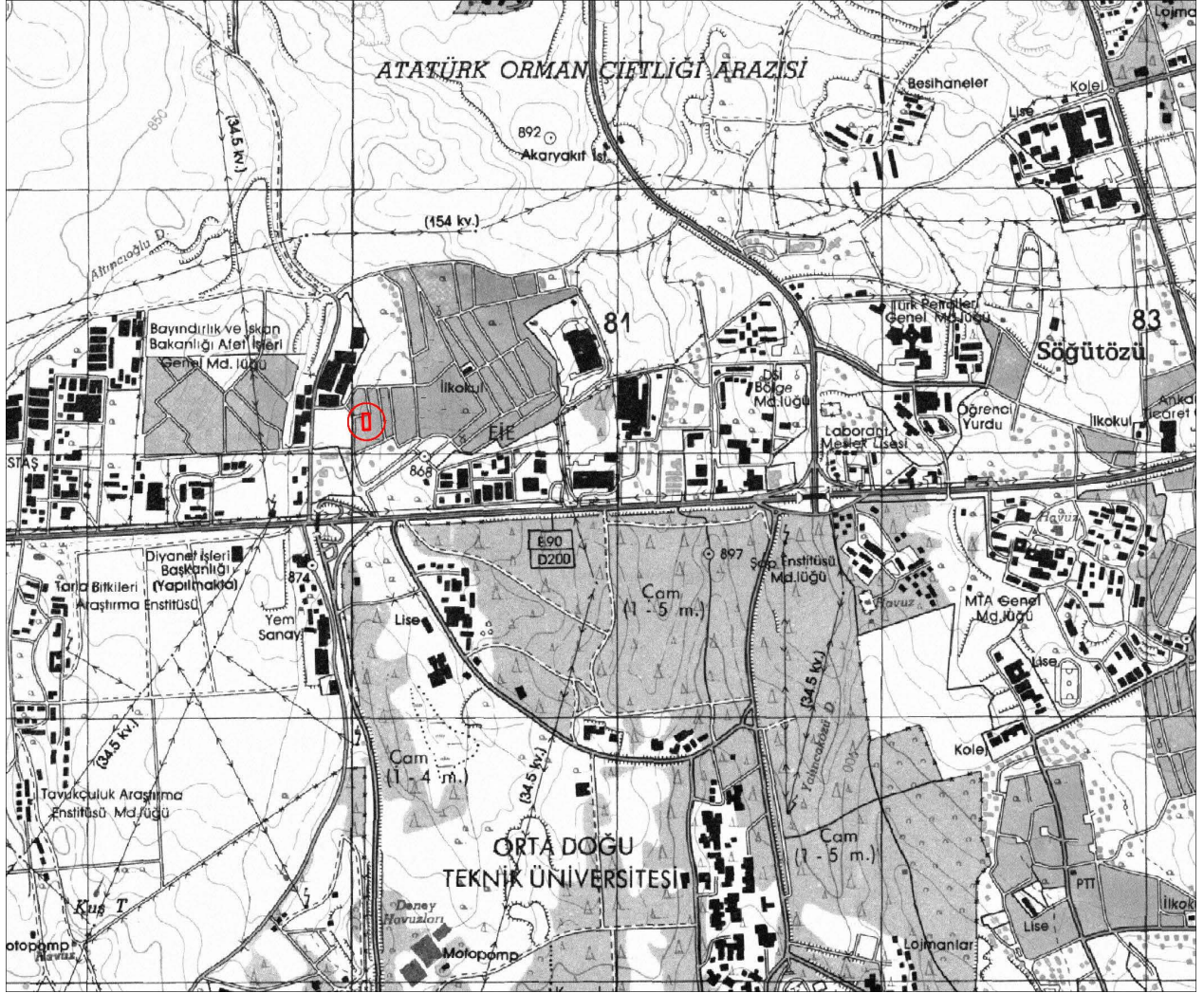

Şekil 2. Planlama Alanının 1/25.000 Ölçekli Hâlihazır Harita Üzerindeki Konumu

2. PLANLAMA ALANININ GENEL TANITIMI

2.1. MÜLKİYET DURUMU

Ankara ili, Çankaya İlçesi, Mustafa Kemal Mahallesi'nde yer alan 26847 ada 28 nolu parsel "Türk Akreditasyon Kurumu" mülkiyetindedir. Taşınmazla ait tapu kayıtları bu raporun Ekler bölümünde sunulmaktadır.

08.04.2010 tarih ve 1507 sayılı kararı ile Çankaya Belediye Encümeni tarafından onaylanarak, 26847 ada, 22 ve 23 sayılı parseller tevhit yoluyla 28 sayılı yeni parsel oluşturulmuştur.

2.2. JEOLJİK YAPI

Planlama alanı, AFAD Deprem Dairesi Başkanlığı tarafından yenilenerek 18 Mart 2018 tarih ve 30364 sayılı (mükerrer) Resmi Gazete’de yayınlanan ve 1 Ocak 2019 tarihinde yürürlüğe giren Türkiye Deprem Tehlike Haritası’na göre düşük tehlike değerlerine sahip bölgede yer almaktadır.

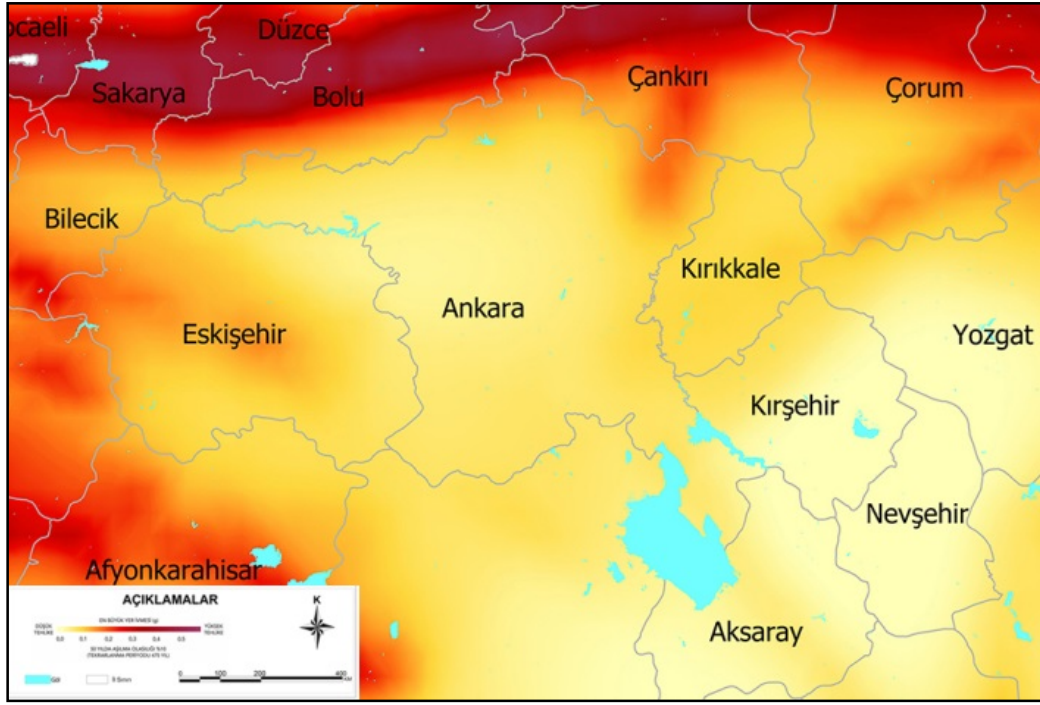

Şekil 3. Türkiye Deprem Tehlikesi Haritası

1950 ve 2011 yılları arasında Ankara il sınırları içerisinde toplam 681 afet meydana gelmiştir. Bu afetlerin %60 gibi önemli bir bölümünü heyelanların oluşturduğu görülmektedir. Daha sonra sırasıyla %21’lik oranla su baskınları ve %12’lik oranla kaya düşmesi ve %7’lik oranla yangın, çökme, hortum vb. doğal olaylar gelmektedir. Belirtilen tarihler arasında ise Ankara’da herhangi bir çığ düşmesi olayına rastlanmamıştır. (Ankara Çevre ve Şehircilik İl Müdürlüğü, 2012).

2.2.1. Jeolojik-Jeoteknik Etüt

Çevre Şehircilik ve İklim Değişikliği İl Müdürlüğü’nün 10.03.2026 tarihinde onaylanan (Yerbis Barkod: 20250202060105) söz konusu parsel için imar planına esas jeolojik-jeoteknik etüt raporunda parsel, yerleşime uygunluk açısından Önemli Alan (ÖA-5.1) sınırları dahilinde kalmaktadır.

Etüt raporunun sonuç ve öneriler kısmında belirtilen yapılaşma koşullarına uyulması kaydıyla, alanda planlama çalışmalarının yürütülmesinde jeolojik açıdan herhangi bir sakınca bulunmamaktadır.

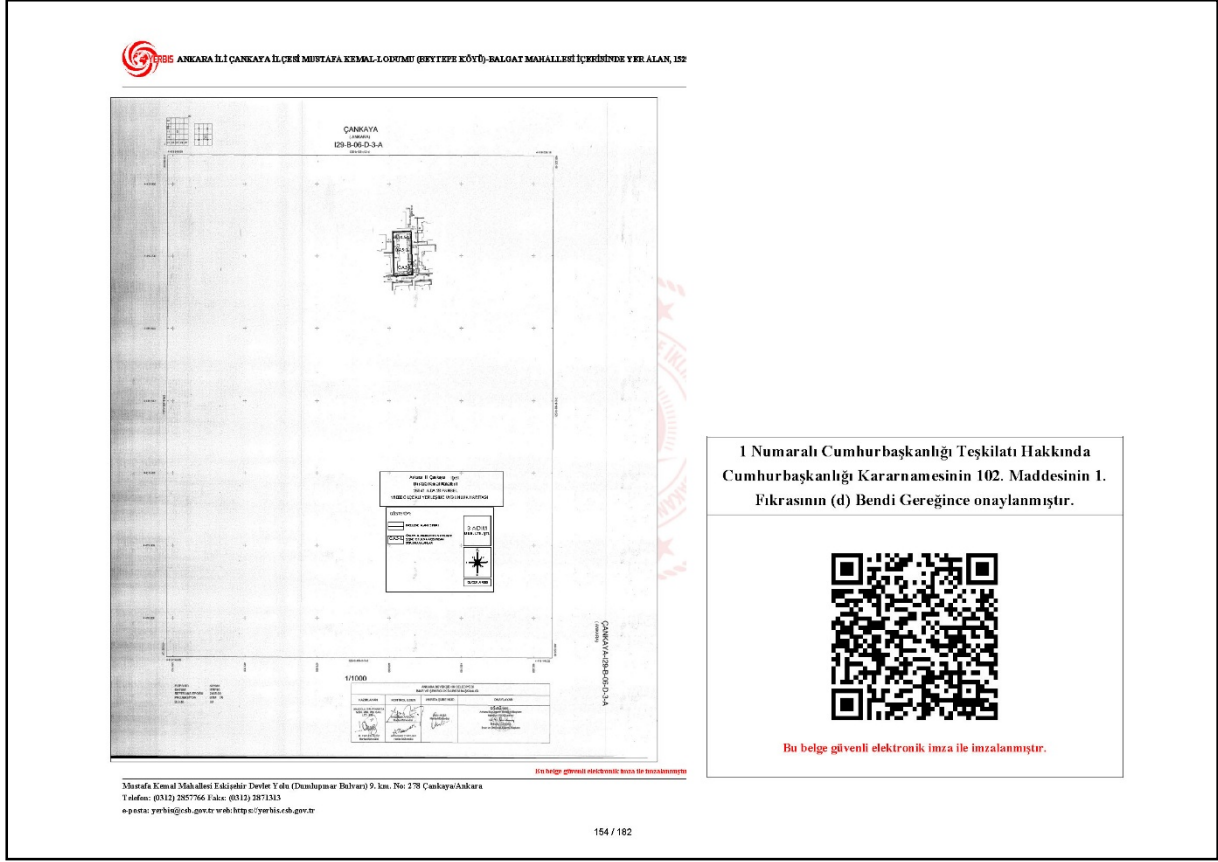

Şekil 4. İmar Planına Esas Jeolojik-Jeoteknik Etüt Raporu Onay Sayfası

2.3. SOSYAL ve EKONOMİK YAPI

Gelişen Ankara'nın ticari ve sosyal merkezi, 1950'lerde Kızılay olmuştur. Ticaret yaşamının Kızılay'ın cazibesıyla Çankaya ilçesine kayması, Çankaya'nın bu üstünlüğü bugüne dek sürdürmesini sağlamıştır. Çankaya, Kızılay'dan Bakanlıklara doğru uzanan ve zamanla yukarı bölgelere doğru büyüyen bir ticari merkez konumundadır. Bu gelişim, ilçenin sosyal ve ekonomik dokusunu belirlemiştir. Kamu kurumları ve üst düzey kuruluşların genel merkezlerinin Ankara Çankaya'da yoğunlaşması, mahalleyi de bu yoğun iş ve yönetim merkezlerinin yarattığı sosyo-ekonomik çevrenin içine konumlandırmaktadır. Mustafa Kemal Mahallesi, Çankaya'nın bu merkezî aksının önemli bir parçasıdır.

Ankara'nın kalbi konumunda bulunan Çankaya ilçesi, nüfus ve sosyo-ekonomik yapı açısından belki de Ankara'nın en zorlu ilçesi durumundadır. Gündüz nüfusu gece nüfusunun 2 katının üzerine çıkan, merkezî iş alanlarını bünyesinde barındıran, Ankara'nın iş ve istihdam merkezi konumundadır. Yerleşik nüfusun gelir ve eğitimi yüksek olsa da giderek yaşlanan bir portre çizerken, sunulan hizmetleri nüfusun bu özelliklerini dikkate alarak verebilmek ama aynı zamanda da gündüz vakti Ankara'nın çeşitli ilçelerinden gelenlerin de ihtiyaçlarını karşılayabilmek büyük önem taşımaktadır.

2.4. ARAZİ KULLANIMI

Planlama alanı; Ankara İli, Çankaya İlçesi, Mustafa Kemal Mahallesi'nde 26847 ada 28 parselde yer almaktadır. Mevcut 1/5000 ölçekli hâlihazır haritanın I29-B-06-D paftasında yer almaktadır. Plan değişikliği yapılan alanın toplam büyüklüğü ise 1.530 m²'dir.

Planlama alanının yer aldığı bölge konut bölgesi olarak geçmekle beraber genel olarak ofis, büro ve home-ofis vb. kullanımların yoğunlaştığı bir bölgedir.



Şekil 5. Planlama Alanının Hava Fotoğrafi Üzerindeki Konumu

3. MERİ PLANLAR

3.1. 1/100.000 Ölçekli Çevre Düzeni Planı

Planlamaya konu alanın, onaylı 1/100.000 ölçekli Çevre Düzeni Planı bulunmamaktadır. Ankara Büyükşehir Belediye Meclisi'nin 13.01.2017 gün ve 116 sayılı, 12.05.2017 gün ve 1002 sayılı kararı ile onaylanan 1/100.000 ölçekli 2038 Ankara Çevre Düzeni Planı Ankara 9. İdare Mahkemesi'nin 28.09.2020 gün 2018/551 nolu Esas 2020/1610 nolu kararı ile iptal edilmiştir.

3.2. 1/25.000 Ölçekli Nazım İmar Planı

Planlama alanı, Ankara Büyükşehir Belediyesi tarafından yapılarak 16.02.2007 tarihinde onaylanan '2023 Başkent Ankara 1/25.000 Ölçekli Nazım İmar Planı'nda 'Meskun (Düzenlenecek) Konut Alanları' olarak tanımlanmıştır.

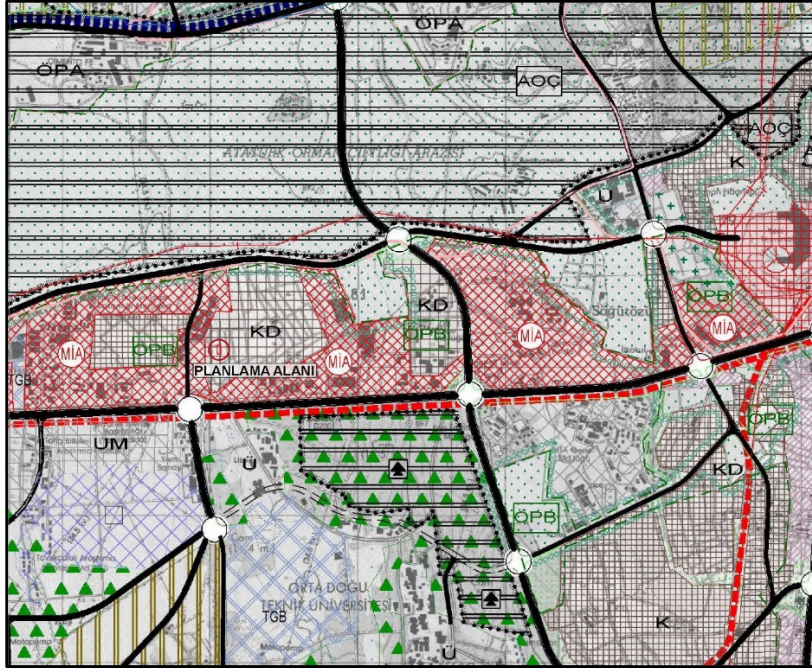

Şekil 6. 2023 Başkent Ankara 1/25.000 Ölçekli Nazım İmar Planı

3.3. 1/5.000 Ölçekli Nazım İmar Planı

Ankara Büyükşehir Belediye Meclisi tarafından 28.02.1997 tarih ve 99 sayılı kararı ile onaylanan 1/5000 Ölçekli Nazım İmar Planı'nda 26847 ada 28 parsel Konut Alanı olarak planlanmıştır.

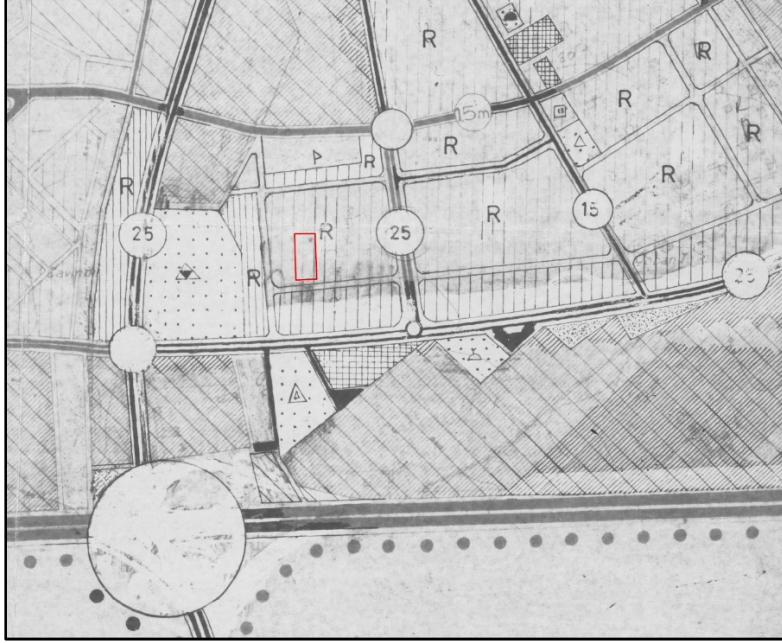

Şekil 7. 1/5000 Ölçekli Nazım İmar Planı

4. 1/5.000 Ölçekli Nazım İmar Planı Değişikliği

4.1. Planlama Amacı ve Plan Kararları

Planlama alanında yer alan taşınmaz yürürlükteki nazım imar planında “Konut Alanı” olarak planlı görünmekle birlikte fiili kullanımda söz konusu parsel üzerinde Türk Akreditasyon Kurumu’na ait kamu hizmet binası bulunmaktadır. Yürürlükteki plan ile alanın mevcut kullanım durumu arasında uyumsuzluk bulunmakta olup plan kararlarının mevcut kullanım ile uyumlu hale getirilmesi gerekliliği ortaya çıkmıştır.

Türk Akreditasyon Kurumu, kamu tüzel kişiliğine sahip bir kuruluş olup ilgili taşınmaz üzerinde yürütülen faaliyetler kamu hizmeti niteliği taşımaktadır. Bu kapsamda söz konusu alanda yer alan yapı mevcut durumda kurumun hizmet ihtiyaçlarını karşılamakta olup yeni bir yapılaşma ihtiyacı bulunmamaktadır.

Plan kararları ile mevcut kullanım arasındaki uyumsuzluğun giderilmesi, mevcut yapı stokunun korunması ve kamu kaynaklarının etkin kullanılmasının sağlanması amacıyla mevcut kullanımın plan kararlarına yansıtılması uygun görülmüş olup bu doğrultuda alanın “Kamu Hizmet Alanı” olarak düzenlenmesine yönelik nazım imar planı değişikliği hazırlanmıştır.

Planlamaya konu alan 26847 ada 28 parsel üzerindedir ve 1.530 m² alana sahiptir.

1/5000 Ölçekli Nazım İmar Planı Değişikliğinde 26847 ada 28 parsel “Kamu Hizmet Alanı” olarak planlanmıştır.

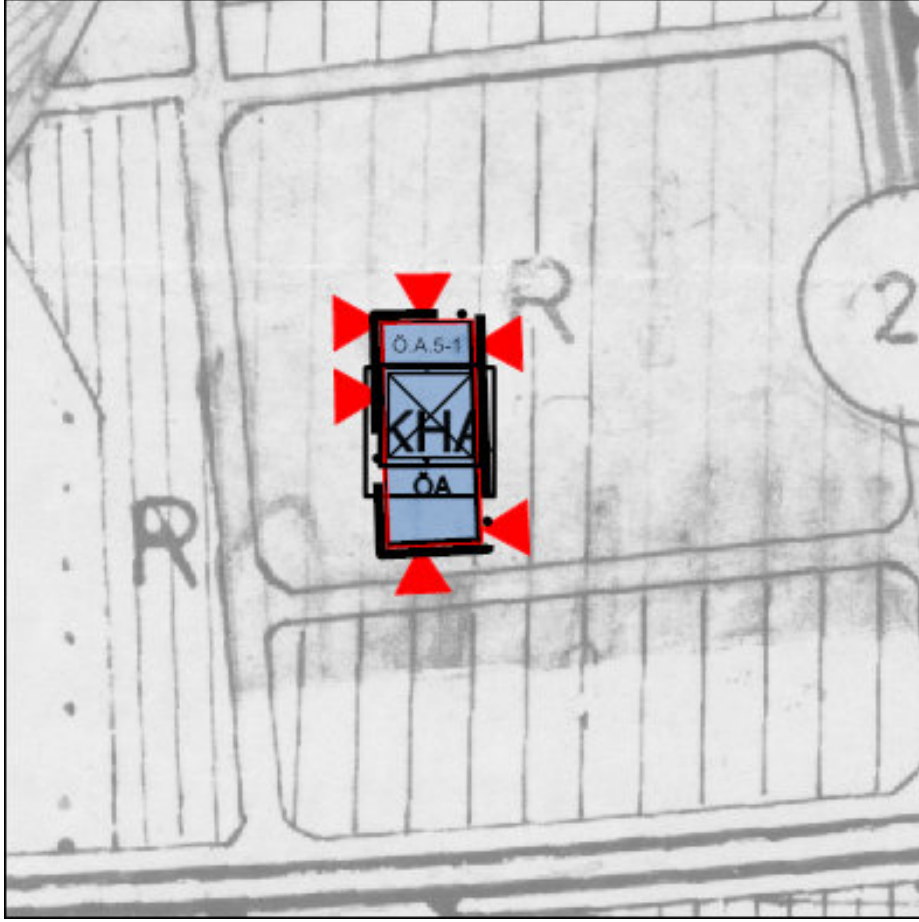

Şekil 8. 1/5000 Ölçekli Nazım İmar Planı Değişikliği

1/5000 PLAN NOTLARI



1. 1/1000 ÖLÇEKLİ UYGULAMA İMAR PLANI HÜKÜMLERİNE UYULACAKTIR.
2. PLANDA BELİRTİLMİYEN HUSULARDA 3194 SAYILI İMAR KANUNU VE İLGİLİ YÖNETMELİK HÜKÜMLERİ GEÇERLİDİR.

EKLER

Ek 1: 26847 Ada 28 Parsel Tapu Kayıtları

TAŞINMAZA AİT TAPU KAYDI (Aktif Malikler için Detaylı - ŞBİ var)						
Zemin Tipi	: Kat Mülkiyeti	Ada/Parsel	: 26847/28			
Zemin No	: 53849064	Yüzölçüm	: 1.530,00 m2			
İl / İlçe	: ANKARA/ÇANKAYA	Ana Taş. Nitelik	: 7 KATLI BETONARME A BLOK VE 7 KATLI BETONARME B BLOK BÜRO VE ARSASI			
Kurum Adı	: Çankaya TM	Blok/Kat/Giriş-B.B.No	: A / 1.BODRUM + ZEMİN KAT / - (Bağ.Böl.No: 1)			
Mahalle / Köy Adı	: MUSTAFA KEMAL Mah.	Arsa Pay/Payda	: 140/1530			
Mevkii	:	Bağ.Böl. Nitelik	: DUBLEKS BÜRO			
Çift / Sayfa No	: 22 / 2145					
Kayıt Durum	: Aktif					
TAŞINMAZ ŞERH / BEYAN / İRTİFAK						
S/Bİ	Açıklama	Malik / Lehdar	Tarih - Yevmiye	Terkin Sebebi - Tarih - Yev.		
Beyan	Yönetim Planı : 16/09/2011		20/09/2011 - 47076	--		
Beyan(AT)	...KM ne Çevrilmiştir. (Başlama Tarih:03/05/2016 Süre:)		03/05/2016 - 34056	--		
MÜLKİYET BİLGİLERİ						
Sistem No	Malik	Elbirliği No	Hisse Pay/Payda	Metrekare	Edinme Sebebi - Tarih - Yev.	Terkin Sebebi - Tarih - Yev.
240673213	TÜRK AKREDİTASYON KURUMU		TAM		Satış - 11/06/2013 - 32651-	- -
TAŞINMAZA AİT TAPU KAYDI (Aktif Malikler için Detaylı - ŞBİ var)						
Zemin Tipi	: Kat Mülkiyeti	Ada/Parsel	: 26847/28			
Zemin No	: 53849065	Yüzölçüm	: 1.530,00 m2			
İl / İlçe	: ANKARA/ÇANKAYA	Ana Taş. Nitelik	: 7 KATLI BETONARME A BLOK VE 7 KATLI BETONARME B BLOK BÜRO VE ARSASI			
Kurum Adı	: Çankaya TM	Blok/Kat/Giriş-B.B.No	: A / 1.BODRUM + ZEMİN KAT / - (Bağ.Böl.No: 2)			
Mahalle / Köy Adı	: MUSTAFA KEMAL Mah.	Arsa Pay/Payda	: 120/1530			
Mevkii	:	Bağ.Böl. Nitelik	: DUBLEKS BÜRO			
Çift / Sayfa No	: 22 / 2146					
Kayıt Durum	: Aktif					
TAŞINMAZ ŞERH / BEYAN / İRTİFAK						
S/Bİ	Açıklama	Malik / Lehdar	Tarih - Yevmiye	Terkin Sebebi - Tarih - Yev.		
Beyan	Yönetim Planı : 16/09/2011		20/09/2011 - 47076	--		
Beyan(AT)	...KM ne Çevrilmiştir. (Başlama Tarih:03/05/2016 Süre:)		03/05/2016 - 34056	--		
MÜLKİYET BİLGİLERİ						
Sistem No	Malik	Elbirliği No	Hisse Pay/Payda	Metrekare	Edinme Sebebi - Tarih - Yev.	Terkin Sebebi - Tarih - Yev.
240673212	TÜRK AKREDİTASYON KURUMU		TAM		Satış - 11/06/2013 - 32651-	- -
Rapor Tarihi / Saati : 29.04.2025 10:55						

240673212	TÜRK AKREDİTASYON KURUMU		TAM		Satış - 11/06/2013 - 32651-	- -
TAŞINMAZA AİT TAPU KAYDI (Aktif Malikler için Detaylı - ŞBİ var)						
Zemin Tipi	: Kat Mülkiyeti	Ada/Parsel	: 26847/28			
Zemin No	: 53849066	Yüzölçüm	: 1.530,00 m2			
İl / İlçe	: ANKARA/ÇANKAYA	Ana Taş. Nitelik	: 7 KATLI BETONARME A BLOK VE 7 KATLI BETONARME B BLOK BÜRO VE ARSASI			
Kurum Adı	: Çankaya TM	Blok/Kat/Giriş-B.B.No	: A / 1 / - (Bağ.Böl.No: 3)			
Mahalle / Köy Adı	: MUSTAFA KEMAL Mah.	Arsa Pay/Payda	: 156/1530			
Mevkii	:	Bağ.Böl. Nitelik	: BÜRO			
Çift / Sayfa No	: 22 / 2147					
Kayıt Durum	: Aktif					
TAŞINMAZ ŞERH / BEYAN / İRTİFAK						
S/Bİ	Açıklama	Malik / Lehdar	Tarih - Yevmiye	Terkin Sebebi - Tarih - Yev.		
Beyan	Yönetim Planı : 16/09/2011		20/09/2011 - 47076	--		
Beyan(AT)	...KM ne Çevrilmiştir. (Başlama Tarih:03/05/2016 Süre:)		03/05/2016 - 34056	--		
MÜLKİYET BİLGİLERİ						
Sistem No	Malik	Elbirliği No	Hisse Pay/Payda	Metrekare	Edinme Sebebi - Tarih - Yev.	Terkin Sebebi - Tarih - Yev.
240673208	TÜRK AKREDİTASYON KURUMU		TAM		Satış - 11/06/2013 - 32651-	- -
TAŞINMAZA AİT TAPU KAYDI (Aktif Malikler için Detaylı - ŞBİ var)						
Zemin Tipi	: Kat Mülkiyeti	Ada/Parsel	: 26847/28			
Zemin No	: 53849067	Yüzölçüm	: 1.530,00 m2			
İl / İlçe	: ANKARA/ÇANKAYA	Ana Taş. Nitelik	: 7 KATLI BETONARME A BLOK VE 7 KATLI BETONARME B BLOK BÜRO VE ARSASI			
Kurum Adı	: Çankaya TM	Blok/Kat/Giriş-B.B.No	: A / 2 / - (Bağ.Böl.No: 4)			
Mahalle / Köy Adı	: MUSTAFA KEMAL Mah.	Arsa Pay/Payda	: 156/1530			
Mevkii	:	Bağ.Böl. Nitelik	: BÜRO			
Çift / Sayfa No	: 22 / 2148					
Kayıt Durum	: Aktif					
TAŞINMAZ ŞERH / BEYAN / İRTİFAK						
S/Bİ	Açıklama	Malik / Lehdar	Tarih - Yevmiye	Terkin Sebebi - Tarih - Yev.		
Beyan	Yönetim Planı : 16/09/2011		20/09/2011 - 47076	--		
Rapor Tarihi / Saati : 29.04.2025 10:55						

Beyan(AT) ... KM ne Çevrilmiştir. (Başlama Tarih:03/05/2016 Süre:)		03/05/2016 - 34056				
MÜLKİYET BİLGİLERİ						
Sistem No	Malik	Elbirliği No	Hisse Pay/Payda	Metrekare	Edinme Sebebi - Tarih - Yev.	Terkin Sebebi - Tarih - Yev.
240673205	TÜRK AKREDİTASYON KURUMU	TAM			Satış - 11/06/2013 - 32651-	
TAŞINMAZA AİT TAPU KAYDI (Aktif Malikler için Detaylı - ŞBİ var)						
Zemin Tipi	: Kat Mülkiyeti	Ada/Parsel	: 26847/28			
Zemin No	: 53849068	Yüzölçüm	: 1.530,00 m2			
İl / İlçe	: ANKARA/ÇANKAYA	Ana Taş. Nitelik	: 7 KATLI BETONARME A BLOK VE 7 KATLI BETONARME B BLOK BÜRO VE ARSASI			
Kurum Adı	: Çankaya TM	Blok/Kat/Giriş -B.B.No	: A / 3 / - (Bağ.Böl.No: 5)			
Mahalle / Köy Adı	: MUSTAFA KEMAL Mah.	Arsa Pay/Payda	: 108/1530			
Mevkii	:	Bag.Böl. Nitelik	: ÇATI ARALI BÜRO			
Çift / Sayfa No	: 22 / 2149					
Kayıt Durum	: Aktif					
TAŞINMAZ ŞERH / BEYAN / İRTİFAK						
S/B/İ	Açıklama	Malik / Lehdar	Tarih - Yevmiye	Terkin Sebebi - Tarih - Yev.		
Beyan	Yönetim Planı : 16/09/2011		20/09/2011 - 47076	--		
Beyan(AT) ... KM ne Çevrilmiştir. (Başlama Tarih:03/05/2016 Süre:)			03/05/2016 - 34056	--		
MÜLKİYET BİLGİLERİ						
Sistem No	Malik	Elbirliği No	Hisse Pay/Payda	Metrekare	Edinme Sebebi - Tarih - Yev.	Terkin Sebebi - Tarih - Yev.
240673204	TÜRK AKREDİTASYON KURUMU	TAM			Satış - 11/06/2013 - 32651-	
TAŞINMAZA AİT TAPU KAYDI (Aktif Malikler için Detaylı - ŞBİ var)						
Zemin Tipi	: Kat Mülkiyeti	Ada/Parsel	: 26847/28			
Zemin No	: 53849069	Yüzölçüm	: 1.530,00 m2			
İl / İlçe	: ANKARA/ÇANKAYA	Ana Taş. Nitelik	: 7 KATLI BETONARME A BLOK VE 7 KATLI BETONARME B BLOK BÜRO VE ARSASI			
Kurum Adı	: Çankaya TM	Blok/Kat/Giriş -B.B.No	: A / 3 / - (Bağ.Böl.No: 6)			
Mahalle / Köy Adı	: MUSTAFA KEMAL Mah.	Arsa Pay/Payda	: 100/1530			
Mevkii	:	Bag.Böl. Nitelik	: ÇATI ARALI BÜRO			
Çift / Sayfa No	: 22 / 2150					
Kayıt Durum	: Aktif					
Rapor Tarihi / Saati : 29.04.2025 10:55				3		

TAŞINMAZ ŞERH / BEYAN / İRTİFAK						
S/B/İ	Açıklama	Malik / Lehdar	Tarih - Yevmiye	Terkin Sebebi - Tarih - Yev.		
Beyan	Yönetim Planı : 16/09/2011		20/09/2011 - 47076	--		
Beyan(AT) ... KM ne Çevrilmiştir. (Başlama Tarih:03/05/2016 Süre:)			03/05/2016 - 34056	--		
MÜLKİYET BİLGİLERİ						
Sistem No	Malik	Elbirliği No	Hisse Pay/Payda	Metrekare	Edinme Sebebi - Tarih - Yev.	Terkin Sebebi - Tarih - Yev.
240673202	TÜRK AKREDİTASYON KURUMU	TAM			Satış - 11/06/2013 - 32651-	
TAŞINMAZA AİT TAPU KAYDI (Aktif Malikler için Detaylı - ŞBİ var)						
Zemin Tipi	: Kat Mülkiyeti	Ada/Parsel	: 26847/28			
Zemin No	: 53849070	Yüzölçüm	: 1.530,00 m2			
İl / İlçe	: ANKARA/ÇANKAYA	Ana Taş. Nitelik	: 7 KATLI BETONARME A BLOK VE 7 KATLI BETONARME B BLOK BÜRO VE ARSASI			
Kurum Adı	: Çankaya TM	Blok/Kat/Giriş -B.B.No	: B / 1 BODRUM + ZEMİN KAT / - (Bağ.Böl.No: 1)			
Mahalle / Köy Adı	: MUSTAFA KEMAL Mah.	Arsa Pay/Payda	: 114/1530			
Mevkii	:	Bag.Böl. Nitelik	: DUBLEKS BÜRO			
Çift / Sayfa No	: 22 / 2151					
Kayıt Durum	: Aktif					
TAŞINMAZ ŞERH / BEYAN / İRTİFAK						
S/B/İ	Açıklama	Malik / Lehdar	Tarih - Yevmiye	Terkin Sebebi - Tarih - Yev.		
Beyan	Yönetim Planı : 16/09/2011		20/09/2011 - 47076	--		
Beyan(AT) ... KM ne Çevrilmiştir. (Başlama Tarih:03/05/2016 Süre:)			03/05/2016 - 34056	--		
MÜLKİYET BİLGİLERİ						
Sistem No	Malik	Elbirliği No	Hisse Pay/Payda	Metrekare	Edinme Sebebi - Tarih - Yev.	Terkin Sebebi - Tarih - Yev.
240673216	TÜRK AKREDİTASYON KURUMU	TAM			Satış - 11/06/2013 - 32651-	
Rapor Tarihi / Saati : 29.04.2025 10:55				4		

TAŞINMAZA AİT TAPU KAYDI (Aktif Malikler için Detaylı - ŞBİ var)						
Zemin Tipi	: Kat Mülkiyeti	Ada/Parsel	: 26847/28			
Zemin No	: 53849071	Yüzölçüm	: 1.530,00 m2			
İl / İlçe	: ANKARA/ÇANKAYA	Ana Taş. Nitelik	: 7 KATLI BETONARME A BLOK VE 7 KATLI BETONARME B BLOK BÜRO VE ARSASI			
Kurum Adı	: Çankaya TM	Blok/Kat/Giriş -B.B.No	: B / LBODRUM + ZEMİN KAT / - (Bağ.Böl.No:2)			
Mahalle / Köy Adı	: MUSTAFA KEMAL Mah.	Arsa Pay/Payda	: 124/1530			
Mevkii	:	Bağ.Böl. Nitelik	: DUBL.EKS BÜRO			
Cilt / Sayfa No	: 22 / 2152					
Kayıt Durum	: Aktif					
TAŞINMAZ ŞERH / BEYAN / İRTİFAK						
S/B/İ	Açıklama	Malik / Lehdar	Tarih - Yevmiye	Terkin Sebebi - Tarih - Yev		
Beyan	Yönetim Planı : 16/09/2011		20/09/2011 - 47076	--		
Beyan(AT)	...KM ne Çevrilmiştir. (Başlama Tarih:03/05/2016 Süre)		03/05/2016 - 34056	--		
MÜLKİYET BİLGİLERİ						
Sistem No	Malik	Elbirliği No	Hisse Pay/Payda	Metrekare	Edinme Sebebi - Tarih - Yev.	Terkin Sebebi - Tarih - Yev.
240673217	TÜRK AKKREDITASYON KURUMU		TAM		Satış - 11/06/2013 - 32651-	--
Rapor Tarihi / Saati : 29.04.2025 10:55						

TAŞINMAZA AİT TAPU KAYDI (Aktif Malikler için Detaylı - ŞBİ var)						
Zemin Tipi	: Kat Mülkiyeti	Ada/Parsel	: 26847/28			
Zemin No	: 53849072	Yüzölçüm	: 1.530,00 m2			
İl / İlçe	: ANKARA/ÇANKAYA	Ana Taş. Nitelik	: 7 KATLI BETONARME A BLOK VE 7 KATLI BETONARME B BLOK BÜRO VE ARSASI			
Kurum Adı	: Çankaya TM	Blok/Kat/Giriş -B.B.No	: B / 1 / - (Bağ.Böl.No: 3)			
Mahalle / Köy Adı	: MUSTAFA KEMAL Mah.	Arsa Pay/Payda	: 156/1530			
Mevkii	:	Bağ.Böl. Nitelik	: BÜRO			
Cilt / Sayfa No	: 22 / 2153					
Kayıt Durum	: Aktif					
TAŞINMAZ ŞERH / BEYAN / İRTİFAK						
S/B/İ	Açıklama	Malik / Lehdar	Tarih - Yevmiye	Terkin Sebebi - Tarih - Yev		
Beyan	Yönetim Planı : 16/09/2011		20/09/2011 - 47076	--		
Beyan(AT)	...KM ne Çevrilmiştir. (Başlama Tarih:03/05/2016 Süre)		03/05/2016 - 34056	--		
MÜLKİYET BİLGİLERİ						
Sistem No	Malik	Elbirliği No	Hisse Pay/Payda	Metrekare	Edinme Sebebi - Tarih - Yev.	Terkin Sebebi - Tarih - Yev.
240673218	TÜRK AKKREDITASYON KURUMU		TAM		Satış - 11/06/2013 - 32651-	--
Rapor Tarihi / Saati : 29.04.2025 10:55						

TAŞINMAZA AİT TAPU KAYDI (Aktif Malikler için Detaylı - ŞBİ var)						
Zemin Tipi	: Kat Mülkiyeti	Ada/Parsel	: 26847/28			
Zemin No	: 53849073	Yüzölçüm	: 1.530,00 m2			
İl / İlçe	: ANKARA/ÇANKAYA	Ana Taş. Nitelik	: 7 KATLI BETONARME A BLOK VE 7 KATLI BETONARME B BLOK BÜRO VE ARSASI			
Kurum Adı	: Çankaya TM	Blok/Kat/Giriş -B.B.No	: B / 2 / - (Bağ.Böl.No: 4)			
Mahalle / Köy Adı	: MUSTAFA KEMAL Mah.	Arsa Pay/Payda	: 156/1530			
Mevkii	:	Bağ.Böl. Nitelik	: BÜRO			
Cilt / Sayfa No	: 22 / 2154					
Kayıt Durum	: Aktif					
TAŞINMAZ ŞERH / BEYAN / İRTİFAK						
S/B/İ	Açıklama	Malik / Lehdar	Tarih - Yevmiye	Terkin Sebebi - Tarih - Yev		
Beyan	Yönetim Planı : 16/09/2011		20/09/2011 - 47076	--		
Beyan(AT)	...KM ne Çevrilmiştir. (Başlama Tarih:03/05/2016 Süre)		03/05/2016 - 34056	--		
MÜLKİYET BİLGİLERİ						
Sistem No	Malik	Elbirliği No	Hisse Pay/Payda	Metrekare	Edinme Sebebi - Tarih - Yev.	Terkin Sebebi - Tarih - Yev.
240673219	TÜRK AKKREDITASYON KURUMU		TAM		Satış - 11/06/2013 - 32651-	--
Rapor Tarihi / Saati : 29.04.2025 10:55						

TAŞINMAZA AİT TAPU KAYDI (Aktif Malikler için Detaylı - ŞBİ var)						
Zemin Tipi	: Kat Mülkiyeti	Ada/Parsel	: 26847/28			
Zemin No	: 53849074	Yüzölçüm	: 1.530,00 m2			
İl / İlçe	: ANKARA/ÇANKAYA	Ana Taş. Nitelik	: 7 KATLI BETONARME A BLOK VE 7 KATLI BETONARME B BLOK BÜRO VE ARSASI			
Kurum Adı	: Çankaya TM	Blok/Kat/Giriş -B.B.No	: B / 3 / - (Bağ.Böl.No: 5)			
Mahalle / Köy Adı	: MUSTAFA KEMAL Mah.	Arsa Pay/Payda	: 160/1530			
Mevkii	:	Bağ.Böl. Nitelik	: ÇATI ARALI BÜRO			
Cilt / Sayfa No	: 22 / 2155					
Kayıt Durum	: Aktif					
TAŞINMAZ ŞERH / BEYAN / İRTİFAK						
S/B/İ	Açıklama	Malik / Lehdar	Tarih - Yevmiye	Terkin Sebebi - Tarih - Yev		
Beyan	Yönetim Planı : 16/09/2011		20/09/2011 - 47076	--		
Rapor Tarihi / Saati : 29.04.2025 10:55						

Beyan(AT)....KM ne Çevrilmiştir. (Başlama Tarihi:03/05/2016 Süre:) 03/05/2016 - 34056 --

MÜLKİYET BİLGİLERİ

Sistem No	Malik	Elbirliği No	Hisse Pay/Payda	Metrekare	Edinme Sebebi - Tarih - Yev.	Terkin Sebebi - Tarih - Yev.
240673223	TÜRK AKREDİTASYON KURUMU		TAM		Satış - 11/06/2013 - 32651-	--

TAŞINMAZA AİT TAPU KAYDI (Aktif Malikler için Detaylı - ŞBİ var)

Zemin Tipi	: Kat Mülkiyeti	Ada/Parsel	: 26847/28	
Zemin No	: 52849075	Yüzölçüm	: 1.530,00 m2	
İl / İlçe	: ANKARA/ÇANKAYA	Ana Taş. Nitelik	: 7 KATLI BETONARME A BLOK VE 7 KATLI BETONARME B BLOK BÜRO VE ARSASI	
Kurum Adı	: Çankaya TM	Blok/Kat/Giriş - B.B.No	: B / 3 / - (Bağ.Böl.No: 6)	
Mahalle / Köy Adı	: MUSTAFA KEMAL Mah.	Arsa Pay/Payda	: 100/1530	
Mevkii	:	Bağ.Böl. Nitelik	: ÇATI ARALI BÜRO	
Çift / Sayfa No	: 22 / 2156			
Kayıt Durum	: Aktif			

TAŞINMAZ ŞERH / BEYAN / İRTİFAK

S/B/İ	Açıklama	Malik / Lehdar	Tarih - Yevmiye	Terkin Sebebi - Tarih - Yev.
Beyan	Yonetim Planı : 16/09/2011		20/09/2011 - 47076	--
Beyan(AT)....KM ne Çevrilmiştir. (Başlama Tarihi:03/05/2016 Süre:)			03/05/2016 - 34056	--

MÜLKİYET BİLGİLERİ

Sistem No	Malik	Elbirliği No	Hisse Pay/Payda	Metrekare	Edinme Sebebi - Tarih - Yev.	Terkin Sebebi - Tarih - Yev.
240673224	TÜRK AKREDİTASYON KURUMU		TAM		Satış - 11/06/2013 - 32651-	--

* Tesis edilen şerhler ve beyanlar salt elektronik ortamda tutulmaktadır.



**Ankara İli, Çankaya İlçesi, Mustafa Kemal Mahallesi
26847 ada 28 parsel Kamu Hizmet Alanına İlişkin
1/5.000 Ölçekli Nazım İmar Planı Değişikliği**

EKİ

PLAN AÇIKLAMA RAPORUDUR.

**-Bu Plan Açıklama Raporu kapak dahil 17
sayfadır.-**