



# TABIAT VARLIKLARINI KORUMA ŞUBESİ KORUNAN ALANLAR



- **1) MERKEZ İLÇESİ, YAYLA (FENER) MAHALLESİ**  
(Kentsel ve 3. Derece Doğal Sit Alanı)  
\*(Sürdürülebilir Koruma ve Kontrollü Kullanım Alanı)
- **2) KDZ. EREĞLİ İLÇESİ, GÖZTEPE MEVKİİ**  
(Nitelikli Doğal Koruma Alanı İle Sürdürülebilir Koruma ve Kontrollü Kullanım Alanı)
- **3) CEHENNEMAĞZI MAĞARALARI (KDZ. EREĞLİ)**  
(1. Derece Doğal ve Arkeolojik Sit Alanı)  
\*(Nitelikli Doğal Koruma Alanı)
- **4) ERÇEK MAĞARASI (ELVANPAZARCIK BELDESİ)**  
(1. Derece Doğal Sit Alanı)  
\*(Kesin Korunacak Hassas Alan)
- **5) KARAAĞAÇ MAĞARASI (ALAPLI İLÇESİ)**  
(1. Derece Doğal Sit Alanı)
- **6) KÜÇÜK MAĞARA (ÇAYCUMA İLÇESİ)**  
(1. Derece Doğal Sit Alanı)

\*Koruma alanlarının yeni sit statüsü ile ilgili çalışmaları devam etmektedir.

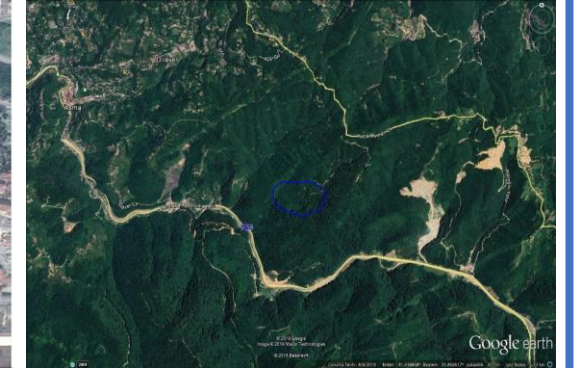



# TABIAT VARLIKLARINI KORUMA ŞUBESİ KORUNAN AĞAÇLAR



## TESCİLLİ AĞAÇLAR

Merkez	: 276 adet
Devrek	: 25 adet
Kdz. Ereğli	: 12 adet
Çaycuma	: 7 adet
Gökçebey	: 5 adet
Alaplı	: 4 adet
<b>TOPLAM</b>	<b>: 329 adet</b>

Ayrıca; İl Mahalli Çevre Kurulu Kararı ile **Bülent Ecevit Caddesi** üzerinde bulunan **174 adet** ağacın korunmasına yönelik tedbir alınmıştır.





# TABIAT VARLIKLARINI KORUMA ŐUBESİ TESCİLLİ MAĖARALAR



Sıra No	MaĖara Adı	İlçe
1	Gökgöl MaĖarası	Merkez
2	Kızılelma MaĖarası	Merkez (ÇatalaĖzı)
3	Cumayanı MaĖarası	Merkez (ÇatalaĖzı)
4	İnaĖzı MaĖarası	Merkez (İnaĖzı Mah.)
5	Erçek MaĖarası	Merkez (Elvanpazarcık)
6	Ilıksu MaĖarası	Kozlu (AŖaĖıçayır)
7	Sofular MaĖarası	Çaycuma (Sofular Köyü)
8	Çayırköyü MaĖarası	Çaycuma (Güdüllü)
9	Küçük MaĖara	Çaycuma (Çayır Köyü)
10	CehennemaĖzı MaĖarası	Kdz. EreĖli (Süleymanlar Mah.)
11	KaraaĖaç MaĖarası	Alaplı

