ZONGULDAK ÇEVRE. ŞEHİRCİLİK ve İKLİM DEĞİŞİKLİĞİ İL MÜDÜRLÜĞÜ
İmar Planlama Şube Müdürlüğü
İmar Kanunu Şikayet Süreci

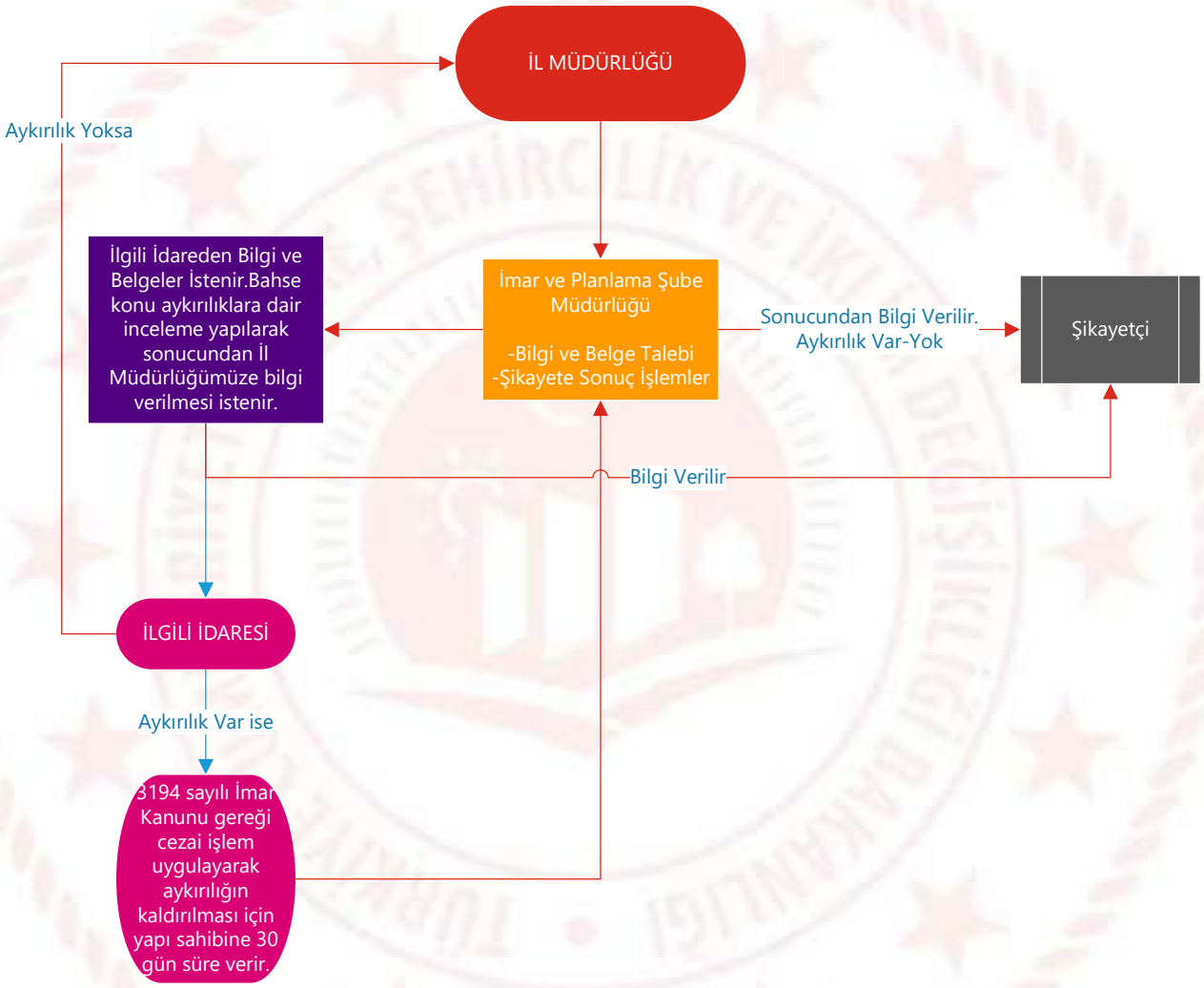

Süresi: İlgili İdaresinin İşlem Süreci Hariç 30 gündür.