

D

KARADENİZ EREĞLİ
(ZONGULDAK)
F26-b-24-a-3-c

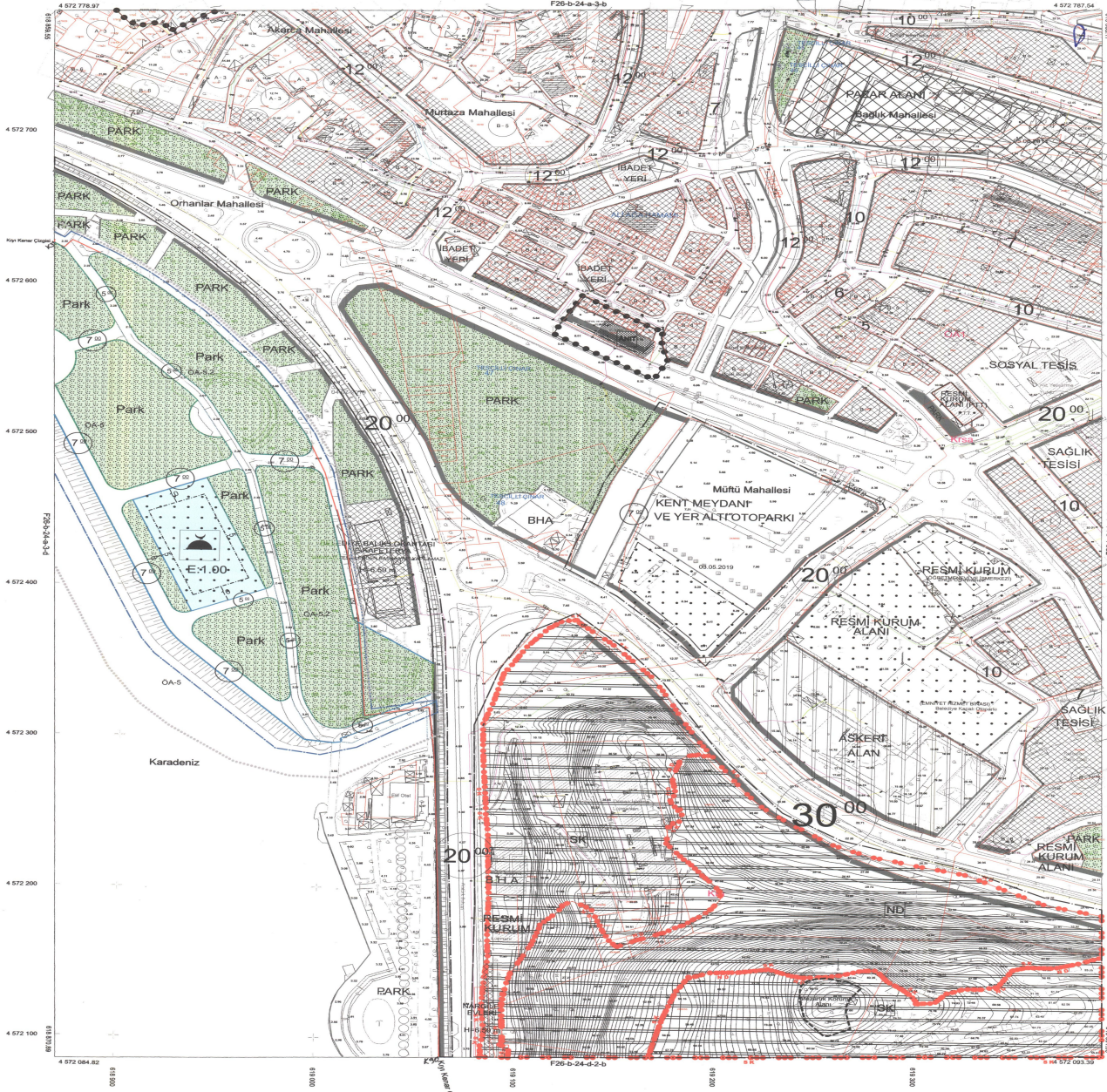

İMİ GRUPLU BİLE TERCİHLİ ERİ A.Ş.
Mühür No: 15000 No: 1000 No: 1000
Mühür No: 15000 No: 1000 No: 1000
Mühür No: 15000 No: 1000 No: 1000

İmza
Mühür
Mühür

K31 İle K66 Numaralı Noksalar Arası
1864-3 Paftasına Üzerindeki 24.12.1988
Çıyay Tarfih Kıy Kanarı Çıyaylanı;
K66 İle K90 Numaralı Noksalar Arası
1864-3 Paftasına Üzerindeki 24.12.1988
Çıyay Tarfih Kıy Kanarı Çıyaylanı Aktarılmıştır.

İmza
Sungül TOZÜNER
Harita Mühendisi
(Kıy Kanarı Çıyay Teşki Komisyonu Üyesi)

İmza
Mustafa EKİCİ
İmar ve Planlama Şube Müdürü
(Kıy Kanarı Çıyay Teşki Komisyonu Başkanı)

Mühür
Seydi KAMİLİZ
Çevre ve Şehircilik İl Müdürü V.

AKTARMA İLE
UYGUN GÖRÜLMÜŞTÜR.
24.12.2024
ÇEVRE, ŞEHİRCİLİK VE İKLİM
DEĞİŞİKLİĞİ BAKANLIĞI
Mekansal Planlama
Genel Müdürlüğü



KARADENİZ EREĞLİ
(ZONGULDAK) F26-b-24-a-3-c

ELİMİNDİ : 1985-90
DİTİMİ : 1985-90
BAĞLANSI : 2000-00
POLİSİSİ : 1700
DİM : 100

DİZİLENLEVEN
İMİ GRUPLU BİLE TERCİHLİ ERİ A.Ş.
Mühür No: 15000 No: 1000 No: 1000
Mühür No: 15000 No: 1000 No: 1000

1/1000

KONTROL EDEN
İmza
KONTROL EDEN
İmza
KONTROL EDEN
İmza

İMİ GRUPLU BİLE TERCİHLİ ERİ A.Ş.
Mühür No: 15000 No: 1000 No: 1000