

T. C.
BAYINDIRLIK BAKANLIđI
Yüksek Fen Kurulu Başkanlığı
Sayı: 21

T. C.
BAYINDIRLIK BAKANLIđI
Yüksek Fen Kurulu Başkanlığı
Demirbaşı

YAPI İŐLERİ
BİRİM FİAT TARİFLERİ EKİ
FİAT LİSTESİ

(1 Mart 1981 tarihinden itibaren geçerlidir.)

1981

Bayındırlık Bakanlığı Neşriyatıdır. para ile satılmaz. İktibas edilemez.

(1509 sayılı Bayındırlık Bakanlığı Kuruluş ve Görevleri Kanununun 1. maddesi hükmü uyarınca hazırlanmış olup, aynı Kanunun 18. maddesi kapsamına girenlerce uygulanması mecburidir.)

(1 Mart 1981 tarihinden itibaren geçerlidir.)

Sıra No :	Poz. No :	İmalâtın Çeşidi	Ölçü birimi	Birim Fiyat Lira
MALZEMENİN YÜKLEME, BOŞALTMA VE İSTİFİ				
(Taşımalar Hariç) :				
1	09.001/I	Cimento ve su kirecinin taşıtlara yükleme, boşaltma ve istifî (Fabrikadan alınanlardan yükleme bedeli düşülür.)	Ton	88,---
2	09.002/I	Kirecin taşıtlara yükleme ve boşaltılması	»	88,---
3	09.003/I	Kum, çakıl, tuvenan, stabilize ve kil'in taşıtlara yükleme, boşaltma ve figüresi.	m ³	175,---
4	09.004/I	Hafif agreganın taşıtlara yükleme, boşaltma ve figüresi.	»	131,---
5	09.005/I	Moloz, blokaj, kırma taş, balast, kaldırım taşının taşıtlara yükleme ve boşaltılması.	»	88,---
6	09.006/I	150 kg. dan büyük anroşman taşlarının taşıtlara yükleme ve boşaltılması.	»	175,---
7	09.007/I	Çaplanmış moloz taşının taşıtlara yükleme ve boşaltılması.	»	131,---
8	09.008/I	Her çeşit yonu taşı taşığının taşıtlara yükleme ve boşaltılması.	»	175,---
9	09.009/I	Her nev'i kaba yonu ve parke taşının taşıtlara yükleme, boşaltma ve istifî.	»	219,---
10	09.010/I	Her nev'i ince yonu taşın taşıtlara yükleme, boşaltma ve istifî.	»	263,---
11	09.011/I	Kesme taşın taşıtlara yükleme, boşaltma ve istifî.	»	350,---
12	09.012/I	Her cins betonarme, profil, lâma demirleriyle düz siyah ve D.K.P. saçlarının taşıtlara yükleme, boşaltma ve istifî, (Fabrikadan alınanlardan yükleme bedeli düşülür.)	Ton	438,---
13	09.013/I	Font borunun taşıtlara yükleme, boşaltma ve istifî.	»	700,---
14	09.014/I	Çelik borunun taşıtlara yükleme, boşaltma ve istifî.	»	613,---
15	09.015/I	Aspestli borunun taşıtlara yükleme, boşaltma ve istifî.	»	875,---
16	09.016/I	Plastik borunun taşıtlara yükleme, boşaltma ve istifî.	»	875,---
17	09.017/I	Normal, prese ve delikli tuğlalarla, Marsilya tipi kiremidin taşıtlara yükleme, boşaltma ve istifî.	1000 Ad.	350,---
18	09.018/I	Delikli blok tuğlalarla delikli seramik döşeme bloklarının taşıtlara yükleme, boşaltma ve istifî.	1000 Ad.	525,---
19	09.020/I	Mermer princi ve tozunun taşıtlara yükleme ve boşaltılması.	Ton	88,---
20	09.021/I	Her cins hafif gaz beton malzemesinin ve genişmiş perlit malzemesinin taşıtlara yükleme, boşaltma ve istifî.	m ³	88,---
A) EL İLE YAPILAN SERBEST KAZILAR :				
21	14.001	El ile yumuşak toprak kazılması.	»	175,---
22	14.002	El ile sert toprak kazılması.	»	228,---
23	14.003	El ile yumuşak küskülük kazılması.	»	284,---
24	14.004	El ile sert küskülük kazılması.	»	328,---
25	14.005	El veya kompresör ile patlayıcı madde kullanılarak yumuşak kaya kazılması.	»	383,---
26	14.006	El veya kompresör ile patlayıcı madde kullanılarak sert kaya kazılması.	»	478,---
27	14.007	El veya kompresör ile patlayıcı madde kullanılarak çok sert kaya kazılması.	»	609,---
28	14.008	El veya kompresör ile patlayıcı madde kullanılmadan yumuşak kaya kazılması.	»	640,---
29	14.009	El veya kompresör ile patlayıcı madde kullanılmadan sert kaya kazılması.	»	963,---
30	14.010	El veya kompresör ile patlayıcı madde kullanılmadan çok sert kaya kazılması.	»	1528,---
31	14.011	El ile bataklık ve balçık'ın kazılması.	»	525,---

Sıra No :	Poz. No :	İmalâtın Çeşidi	Ölçü birimi	Birim Fiyatı Lira
B) EL İLE YAPILAN DERİN KAZILAR (*)				
32	14.012/I	El ile her derinlikte yumuşak ve sert toprakta geniş derin kazı yapılması.	m ³	328,—
33	14.012/II	El ile her derinlikte yumuşak ve sert toprakta dar derin kazı yapılması.	»	361,—
34	14.013/I	El ile her derinlikte yumuşak ve sert küskülük zeminde geniş derin kazı yapılması.	»	473,—
35	14.013/II	El ile her derinlikte yumuşak ve sert küskülük zeminde dar derin kazı yapılması.	»	520,—
36	14.014/I	El veya kompresörle ve patlayıcı madde kullanarak her derinlikte yumuşak, sert, çok sert kayada geniş derin kazı yapılması.	»	773,—
37	14.014/II	El veya kompresörle ve patlayıcı madde kullanarak her derinlikte yumuşak, sert, çok sert kayada dar derin kazı yapılması.	»	850,—
38	14.015/I	El veya kompresörle ve patlayıcı madde kullanmadan her derinlikte yumuşak kayada geniş derin kazı yapılması.	»	885,—
39	14.015/II	El veya kompresörle ve patlayıcı madde kullanmadan her derinlikte yumuşak kayada dar derin kazı yapılması.	»	974,—
40	14.016/E	El veya kompresörle ve patlayıcı madde kullanmadan her derinlikte sert kayada geniş derin kazı yapılması.	»	1208,—
41	14.016/II	El veya kompresörle ve patlayıcı madde kullanmadan her derinlikte sert kayada dar derin kazı yapılması.	»	1329,—
42	14.017/I	El veya kompresörle patlayıcı madde kullanmadan her derinlikte çok sert kayada geniş derin kazı yapılması.	»	1854,—
43	14.017/II	El veya kompresörle patlayıcı madde kullanmadan her derinlikte çok sert kayada dar derin kazı yapılması.	»	2039,—
44	14.018	Dolguya gelmiş serilmiş her cins kazının elle tokmaklanarak tabaka tabaka sıkıştırılması.	»	90,—
45	14.019	Dolgu altına sürülmesi.	1000 m ²	563,—
46	14.020/I	El ile her derinlikte geniş derin bataklık kazılması.	m ³	792,—
47	14.020/II	El ile her derinlikte dar derin bataklık kazılması.	»	871,—
KAZI ALANINDAKİ FUNDA VE AĞAÇLARIN KESİLMESİ, TEMİZLENMESİ :				
48	14.021	Kazı alanı içine rastlayan fundaların kesilmesi ve temizlenmesi.	100 m ²	2188,—
49	14.021/I	Kazı ve dolgu alanlarında makina ile temizleme ve sökmeye işi yapılması.	100 m ²	765,—
	14.022	Ağaç kesilmesi ve sökmeye işi :		
50	14.022/I	Çapı 5-10 cm. (10 cm. dahil) beher ağaç için	Ad.	44,—
51	14.022/II	Çapı 11-20 cm. (20 cm. dahil) beher ağaç için	»	88,—
52	14.022/III	Çapı 21-30 cm. (30 cm. dahil) beher ağaç için	»	175,—
53	14.022/IV	Çapı 31-40 cm. (40 cm. dahil) beher ağaç için	»	263,—
54	14.022/V	Çapı 41-50 cm. (50 cm. dahil) beher ağaç için	»	350,—
55	14.022/VI	Çapı 51-60 cm. (60 cm. dahil) beher ağaç için	»	525,—
56	14.022/VII	Çapı 61-70 cm. (70 cm. dahil) beher ağaç için	»	788,—
57	14.022/VIII	Çapı 71-80 cm. (80 cm. dahil) beher ağaç için	»	1050,—
58	14.022/IX	Çapı 81 cm. den büyük olan beher ağaç için	»	1750,—

(*) Derinliği 2.00 metreden fazla derin kazılara ayrıca poz No. 14.040 daki derinlik zammı fiyatı uygulanır.

Sıra No :	Poz. No :	İmalatın Çeşidi	Ölçü birimi	Birim Fiyatı Lira
		İKSA İŞLERİ :		
59	14.023/I	Kazılara tam ahşap kaplamalı iksa yapılması.	m ²	851,--
60	14.023/II	Kazılara sık aralıklı ahşap kaplamalı iksa yapılması.	»	595,--
61	14.023/III	Kazılara aralıklı ahşap kaplamalı iksa yapılması.	»	425,--
		KAZILARDA DERİNLİK ZAMMI FORMÜLLERİ :		
62	14.040	Her cins zeminde el ile yapılan (geniş-dar) derin kazılara derinlik zammı. I. İksasız kazılarda : F = 43.75 x H -- 87.50 TL. II. Kaçışıklı, aralıklı, sık kaplamalı ve tam ikmalı kazılarda : F = 87.50 x H -- 175,-- TL. H : Serbest kazının bittiği. Derin kazının başladığı kotla derin kazı taban kotları arasındaki fark (Derin kazı derinliği) mt. olarak.	m ³	
		BİNA İNŞAATINDAKİ MAKİNALI KAZILAR :		
		A -- Makina ile yapılan serbest kazılar :		
63	15.001/1	Makina ile yumuşak ve sert toprak kazılması.	»	102,--
64	15.005/1	Makina ile yumuşak ve sert küskülük kazılması.	»	175,--
65	15.010/1	Makina ile patlayıcı madde kullanılarak yumuşak kaya kazılması.	»	312,--
66	15.010/2	Makina ile (patlayıcı madde kullanılmadan) yumuşak kaya ve bataklık kazılması.	»	252,--
67	15.014/1	Makina ile patlayıcı madde kullanılarak sert kaya kazılması.	»	411,--
68	15.018/1	Makina ile patlayıcı madde kullanılarak çok sert kaya kazılması.	»	532,--
		B -- Makina ile yapılan geniş derin kazılar :		
69	15.001/2	Makina ile her derinlikte yumuşak ve sert toprağın kazılması.	»	142,--
70	15.006/2	Makina ile her derinlikte yumuşak ve sert küskülük zeminin kazılması.	»	252,--
71	15.010/3	Makina ile patlayıcı madde kullanılarak her derinlikte yumuşak kaya kazılması.	»	513,--
72	15.010/4	Makina ile (patlayıcı madde kullanılmadan) her derinlikte yumuşak kaya ve bataklık ve balçık kazılması.	»	416,--
73	15.014/2	Makina ile patlayıcı madde kullanılarak her derinlikte sert kaya kazılması.	»	634,--
74	15.018/2	Makina ile patlayıcı madde kullanılarak her derinlikte çok sert kaya kazılması.	»	753,--
		C -- Makina ile yapılan dar derin kazılar :		
75	15.001/3	Makina ile her derinlikte yumuşak ve sert toprağın kazılması.	m ³	259,--
76	15.006/3	Makina ile her derinlikte yumuşak ve sert küskülük zeminin kazılması.	»	443,--
77	15.010/5	Makina ile (patlayıcı madde kullanılarak) her derinlikte yumuşak kaya kazılması.	»	593,--
78	15.010/6	Makina ile (patlayıcı madde kullanılmadan) her derinlikte yumuşak kaya ve bataklık ve balçık kazılması.	»	544,--
79	15.014/3	Makina ile (patlayıcı madde kullanılarak) her derinlikte sert kaya kazılması.	»	797,--
80	15.018/3	Makina ile (patlayıcı madde kullanılarak) her derinlikte çok sert kaya kazılması.	»	917,--

Sıra No :	Poz. No :	İmalâtın Çeşidi	Ölçü birimi	Birim Fiyatı Lira
		KUM, ÇAKIL SERİLMESİ :		
81	15.140/2	Temel tabanına el ile (Kum - Çakıl) serilmesi	m ³	368,---
		DEMİRSİZ BETONLAR :		
82	16.001	150 Dozlu	»	2464,---
83	16.002	200 »	»	2731,---
84	16.002/1	200 » (Çaruf betonu)	»	2283,---
85	16.003	250 » (Demirsiz beton)	»	2598,---
86	16.004	300 » » »	»	3269,---
87	16.005	350 » » »	»	3541,---
88	16.012	200 » (Kırma taşı)	»	2808,---
89	16.013	250 » »	»	3074,---
90	16.014	300 » »	»	3345,---
91	16.015	350 » »	»	3616,---
		(B.160) BETONARME BETONU :		
92	16.022/1	Demirli (B.160) Betonu (Kum ve çakıl ile)	»	3415,---
93	16.032/1	Demirli (B.160) betonu (Kum ve kırma taş ile)	»	3810,---
		(B.225) BETONLARI :		
93	16.041/1	Demirsiz (B.225) betonu (granülometrik kum ve çakıl ile)	»	4004,---
94	16.042/1	Demirsiz (B.225) betonu (granülometrik kum ve kırma taş ile)	»	3909,---
95	16.043/1	Demirli (B.225) betonu (granülometrik kum ve çakıl ile)	»	4124,---
96	16.044/1	Demirli (B.225) betonu (granülometrik kum ve kırma taş ile)	»	4118,---
		(B.300) BETONLARI :		
97	16.045/1	Demirli (B.300) betonu (granülometrik kum ve çakıl ile)	»	4471,---
98	16.046/1	Demirli (B.300) betonu (granülometrik kum ve kırma taş ile)	»	4462,---
		FORE KAZIKLAR :		
99	16.060	0-16 m. (16 mt. dahil) boyunda, Ø 45 cm. çapında fore kazık yapılması.	mt.	5716,---
100	16.061	16.01-24 m. (24 mt. dahil) boyunda, Ø 45 cm. çapında fore kazık yapılması.	»	6363,---
101	16.062	24.01-32 m. (32 mt. dahil) boyunda, Ø 45 cm. çapında fore kazık yapılması.	»	6724,---
102	16.065	0-16 m. (16 mt. dahil) boyunda, Ø 65 cm. çapında fore kazık yapılması.	»	6857,---
103	16.066	16.01-24 m. (24 mt. dahil) boyunda, Ø 65 cm. çapında fore kazık yapılması.	»	7502,---
104	16.067	24.01-32 m. (32 mt. dahil) boyunda, Ø 65 cm. çapında fore kazık yapılması.	»	7923,---
		KARGİR İNŞAAT :		
105	17.001	Çak taşı ile kuru duvar inşaatı	m ³	1494,---
106	17.002	Çak taşı ile 200 dozlu (Poz. No. 10.003) çimento harçlı kargir inşaat.	»	2394,---
107	17.011	Kazı taşı ile kuru duvar inşaatı	»	1147,---

Sıra No :	Poz. No :	İmalâtın Çeşidi	Ölçü birimi	Birim Fiyat Lira
108	17.012	Kazı taşı ile 200 dozlu (Poz No. 10.003) çimento harçlı kârgir inşaat .	m ³	2051,—
109	17.020	Toplama taşı ile kuru duvar inşaatı.	»	1388,—
110	17.031	Ocaktan çaplanmış moloz taşı ile 200 dozlu (Poz No. 10.003) çimento harçlı kârgir inşaatı.	»	3494,—
111	17.036	Kazıdan çaplanmış moloz taşı ile 200 dozlu (Poz No. 10.003) Çimento harçlı kârgir inşaatı.	»	3022,—
112	17.051	200 Dozlu (Poz No. 10.003) Çimento harçlı kaba yonu kârgir inşaatı (Ocak taşı ile)	»	6333,—
113	17.081	100 kg. ağırlığa kadar ocak taşı ile istifsiz taş dolgu.	»	879,—
114	17.082	100 kg. ağırlığa kadar kazı taşı ile istifsiz taş dolgu.	»	609,—
115	17.083	100 kg. ağırlığa kadar toplama taş ile istifsiz taş dolgu.	»	797,—
116	17.084	100 kg. ağırlığa kadar ocak taşı ile istifli taş dolgu.	»	1122,—
117	17.085	100 kg. ağırlığa kadar kaçı taşı ile istifli taş dolgu.	»	826,—
118	17.086	100 kg. ağırlığa kadar toplama taş ile istifli taş dolgu.	»	1033,—
119	17.136	Ocak taşı ile blokaj.	»	1188,—
120	17.137	Kazı taşı ile blokaj.	»	892,—
121	17.138	Toplama taşı ile blokaj.	»	1098,—
122	17.139	Ocak taşı ile kaldırım döşenmesi.	m ²	420,—
123	17.140	Kazı taşı ile kaldırım döşenmesi.	»	355,—
124	17.141	Adi parke taşı ile döşeme.	»	808,—
125	17.143	Mozayik parke taşı ile döşeme.	»	1352,—
TUĞLA DUVAR İNŞAATI :				
126	18.001	200 dozlu çimento harçlı tuğla duvar (dolü veya delikli harman tuğlası TS. 704)	m ³	5743,—
127	18.011	250 dozlu çimento harcı ile yarım tuğla duvar (dolü veya delikli harman tuğlası TS. 704)	m ²	662,—
128	18.011/2	250 dozlu çimento harcı ile yarım tuğla duvar (dolü veya düşey delikli normal fabrika tuğlası TS. 705)	»	727,—
129	18.031/1	200 dozlu çimento harcı ile taşıyıcı duvar (dolü veya düşey delikli normal fabrika tuğlası TS. 705)	m ³	6347,—
130	18.071	200 dozlu çimento harçla yatay delikli, normal, modüler veya her boyutta blok fabrika tuğlası ile duvar (TS. 705)	»	4911,—
131	18.071/1	250 dozlu çimento harçla yatay delikli, normal, modüler veya her boyutta blok fabrika tuğlası ile yarım tuğla duvar (TS. 705)	m ²	519,—
132	18.081	200 dozlu çimento harçlı düşey delikli, modüler veya her boyutta blok fabrika tuğlası ile taşıyıcı duvar (TS. 705)	m ³	5695,—
133	18.081/1	250 dozlu çimento harçlı düşey delikli, modüler fabrika tuğlası ile yarım tuğla duvar (TS. 705)	m ²	621,—
HAFİF GAZ BETON İNŞAATI :				
Hafif gaz beton blokları ile takviyeli harçlı (Poz. No. 10.043) duvar yapılması.				
134	18.102	9 cm. kalınlıktaki duvar.	»	816,—
135	18.106	19 cm. kalınlıktaki duvar.	»	1549,—
15-20 cm. kalınlıktaki teçhizatlı hafif gaz beton panoları ile 300 dozlu çimento harçlı (Poz. No. 10.005) duvar yapılması :				
136	18.124	15 cm. kalınlıktaki duvar.	»	2808,—
137	18.125	17,5 cm. kalınlıktaki duvar.	»	3238,—

Sıra No :	Poz. No :	İnşaatın Çeşidi	Ölçü birimi	Birim Fiyatı Lira
138	18.126	20 cm. kalınlıktaki duvar. 7,5 - 20 cm. kalınlıktaki teçhizatlı hafif gaz beton plâklar ile taşıyıcı çatı döşeme yapılması :	m ²	3553,--
139	18.151	7,5 cm. kalınlıktaki taşıyıcı çatı döşemesi	»	
140	18.152	10 » » » » »	»	1999,--
141	18.153	12,5 » » » » »	»	2492,--
142	18.154	15 » » » » »	»	2932,--
143	18.155	17,5 » » » » »	»	3232,--
144	18.156	20 » » » » »	»	3544,--
		5 - 20 cm. kalınlıkta teçhizatsız hafif gaz beton plâklarla ısıya karşı teçrit yapılması :		
145	18.161	5 cm. kalınlıktaki teçrit kaplaması	»	578,--
146	18.162	7,5 » » » » »	»	732,--
147	18.163	10 » » » » »	»	848,--
148	18.164	12,5 » » » » »	»	1051,--
149	18.165	15 » » » » »	»	1217,--
150	18.166	17,5 » » » » »	»	1370,--
151	18.167	20 » » » » »	»	1574,--
152	18.171	Genleşmiş perlit betonu (100 dozlu) ile çatı arasında sıcaklığa ve soğuğa karşı teçrit (kaplama) yapılması	m ³	5633,--
		YIKMA VE SÖKMELER :		
153	18.181	Patlayıcı madde kullanmadan harçsız kârgir inşaatın yıkılması.	»	306,--
154	18.182	Patlayıcı madde kullanmadan kireç ve melez harçlı kârgir inşaatın yıkılması.	»	438,--
155	18.183	Patlayıcı madde kullanmadan çimento harçlı kârgir ve horasan inşaatın yıkılması.	»	636,--
156	18.184	Her türlü yıkımdan çıkan taş ve tuğlanın ayrılması.	»	263,--
157	18.185	Patlayıcı madde kullanmadan demirli ve demirsiz beton inşaatın yıkılması.	»	1356,--
158	18.186	Demirli beton inşaatın yıkılmasından çıkan demirlerin ayrılması.	Kg.	4,--
159	18.187	Patlayıcı madde kullanarak her cins harçlı kârgir inşaatın ve horasanın yıkılması.	m ³	548,--
160	18.188	Patlayıcı madde kullanarak, demirli ve demirsiz beton inşaatın yıkılması.	»	809,--
161	18.189	Parke, beton plak, adi kaldırım ve blokaj sökülmesi.	m ²	88,--
162	18.190	Kırma taş şose ve asfalt sökülmesi.	m ³	481,--
163	18.191	Bordür sökülmesi.	mt.	22,--
164	18.192	Her türlü iç siva sökülmesi.	m ²	33,--
165	18.193	Her türlü dış siva sökülmesi.	»	36,--
166	18.194	Her türlü ahşap çatı sökülmesi.	»	181,--
		ÇATI ÖRTÜLERİ :		
167	18.211	Marsilya tipi kiremitle çatı örtüsü.	»	539,--
168	18.231	Marsilya tipi kiremitle mahya (Harç Poz No.: 10.042)	mt.	185,--
169	18.232	Ahşap çatı üzerine (bitümlü karton-TS. 114- Tip 18 serilip) 10 nolu çinkodan çatı örtüsü yapılması.	m ²	2321,--
170	18.233	Ahşap çatı üzerine bitümlü karton-TS. 114 Tip 18 döşenip) 0,50 mm.lik bakardan çatı örtüsü yapılması.	»	6418,--
171	18.233/1	Ahşap çatı üzerine 0,70 mm. kalınlıkta düz alüminyum levha ile çatı örtüsü yapılması.	»	2238,--

Toprağın Gübrelenmesi :

(Birim Fiyat No : 37.692/1)

Gübrenin taşıtlara yükleme ve boşaltılması, 100 m. ye kadar nakli, şartnamede belirtilen esaslar dahilinde serilmesi ve serilmesi için, işçilik, alât ve edevat giderleri, müteahhit kârı ve genel giderler dahil, 1 ton gübrenin serilmesinin fiyatı:

Bitkisel Toprağın 10-15 cm. Kalınlıkta Serilmesi :

(Birim Fiyat No : 37.692/2)

Bitkisel toprağın, figüreden alınması, sahaya 10-15 cm. kalınlıkta serilmesi, yabancı maddelerin ayıklanarak saha dışına uygun bir yere atılması ve tohum yetiştirmeye uygun hale getirilmesi için, işçilik, alât ve edevat giderleri, müteahhit kârı ve genel giderler dahil, 1 m³ nün serimesi fiyatı:

Çim ve Çayır Kesekleriyle Kaplama :

(Birim Fiyat No : 37.694)

25x15 cm. ebadında ve 8 ilâ 10 cm. kalınlıktaki çim veya çayır keseklerinin 200 m. mesafe içinde nakli, vasıtalardan boşaltılması, işyerine taşınması ve toprak sathına yerleştirilerek, ilk suyunun verilmesi için, işçilik, alât ve edevat giderleri, müteahhit kârı ve genel giderler dahil, 1 m² fiyatı:

NOT : Bu birim fiyat tarifleri ve analizler sadece işçilik, alât, edevat giderlerini kapsamaktadır. Malzeme (çim, fidan, ağaç v.s.) dahil edilmek istendiği takdirde analizlere genel gider ve müteahhit kârı kaleminden önce ithal edilmelidir. Ve birim fiyat tariflerinde de bu husus açıklanmalıdır.

60 cm. Çapında 80 cm. Derinliğinde Çukurlara İbrelli Fidanların Topraklı Dikimi :

(Birim Fiyat No: 37.042)

Şartnamesinde belirtilen esaslar dahilinde, önceden hazırlanan 60 cm çapında 80 cm. derinliğindeki fidan çukurlarına fidanların 200 m. ye kadar tevzii ve ambalajlarının açılması, dikilmesi, 0.005 ton suyun 200 m. ye kadar taşınarak fidanlara verilmesi için, işçilik, alât ve edevat giderleri, müteahhit kârı ve genel giderler dahil, 1 adedinin dikimi fiyatı:

20 cm. Çap ve 100 cm. Derinlikteki Çukurlara, Yapraklı Fidanların ve Çaluların Topraksız Dikimi :

(Birim Fiyat No : 37.048)

Şartnamesinde belirtilen esaslar dahilinde önceden hazırlanan 20 cm. çapında, 100 cm. derinliğindeki fidan çukurlarına fidanların 200 m. ye kadar tevzii ve ambalajlarının açılması, dikilmesi, 0.005 ton suyun 200 m. ye kadar taşınarak fidanlara verilmesi için, işçilik, alât ve edevat giderleri, müteahhit kârı ve genel giderler dahil, 1 adedinin dikimi fiyatı :

Çit Nebatlarının Topraksız Dikimi :

(Birim Fiyat No : 37.049)

20 cm. uzunluk, 20x20 cm. genişlik ve derinlikte hendek açılarak, 20 cm. ara ile fidanların dikilmesi ve 0.005 ton suyun 200 m. kadar taşınarak fidanlara verilmesi için, işçilik, alât ve edevat giderleri, müteahhit kârı ve genel giderler dahil 100 adedinin dikimi fiyatı:

Ağaçlandırma Sahalarının Salma Sulaması :

(Birim Fiyat No : 37.071)

Ağaçlandırma sahalarının salma sulaması için, işçilik, alât ve edevat giderleri, müteahhit kârı ve genel giderler dahil, 100 m² fiyatı:

Park Sahalarının Hortumla Sulanması :

(Birim Fiyat No : 37.072)

Park sahalarının hortumla sulanması için, işçilik, alât ve edevat giderleri, müteahhiti kârı ve genel giderler dahil, 100 m² fiyatı:

Çim ve Çiçeklik Sahalarda Yabani Otların Temizlenmesi :

(Birim Fiyat No : 37.088))

İdarece temizleme yapılması, istenilen alanlarda yabani otların sökülmesi, temizlenmesi, yüklenmesi, çim ve çiçeklik sahası dışında uygun bir yere nakli, boşaltılması için, alât ve edevat giderleri, müteahhit kârı ve genel giderler dahil 100 m² fiyatı :

Makasla Çim ve Çayır Biçme :

(Birim Fiyat No : 37.089)

Şartnamesinde belirtilen esaslar dahilinde, makasla çimlerin biçilmesi, yüklenmesi, 50 m. ye mesafeye nakli, boşaltılması için lüzumlu işçilik, makina, alât ve edevat giderleri, müteahhit kârı ve genel giderler dahil, 1 m² fiyatı:

**Yumuşak Topraklarda 60 cm. Çapında, 80 cm. Derinliğinde El ile Fidan Çukuru-
runun Açılması :**

(Birim Fiyat No : 37.016)

Fidan dikileceği işaretlenmiş yere, 60 cm. çapında, 80 cm. derinliğinde fidan çukurunun her türlü el aracı kullanılarak açılması, 20 cm. derinliğe kadar üst tabaka toprağın ve geri kalan toprağın fidan çukurunun yanına ayrı ayrı yığılması, alât ve edevat giderleri, müteahhit kârı ve genel giderler dahil, bir adedinin fiyatı:

Sert ve Çakıllı Topraklarda 60 cm. Çapında 80 cm. Derinliğinde El ile Fidan Çukuru Açılması :

(Birim Fiyat No : 37.022)

Fidan, dikileceği işaretlenmiş yere 60 cm. çapında 80 cm. derinliğinde fidan çukurunun her türlü el aracı kullanılarak açılması, 20 cm. derinliğe kadar üst tabaka toprağın ve geri kalan toprağın fidan çukurunun yanına ayrı ayrı yığılması, alât ve edevat giderleri, müteahhit kârı ve genel giderler dahil bir adedinin fiyatı:

Yumuşak Topraklarda Teras Açmak :

(Birim Fiyat No : 37.026)

Şartnamesinde belirtilen esaslar dahilinde teras açma işleminin yapılması için, işçilik, alât ve edevat giderleri, müteahhit kârı ve genel giderler dahil ,1 m³ fiyatı :

Sert ve Taşlı Topraklarda Teras Açmak :

(Birim Fiyat No : 37.027)

Şartnamesinde belirtilen esaslar dahilinde teras açma işleminin yapılması için, işçilik, alât ve edevat giderleri, müteahhit kârı ve genel giderler dahil ,1 m³ fiyatı :

Çim ve Çiçeklik Sahasının Tanzimi :

(Birim Fiyat No : 37.030)

İdarece çim ve çiçeklik saha tanzimi yapılması istenilen alanlarda; bellemenin, ufalanma ve tırmıklanmanın yapılması, alanın ekim yapılmaya hazırlanması, tohum ekiminin yapılması, gübrenin elenmesi ve sahaya serilerek bastırılması ve ilk suyun verilmesi için lüzumlu işçilik, makine alât ve edevat giderleri, müteahhit kârı ve genel giderler dahil 100 m² alanın çim ve çiçeklik sahası olarak tanzimi fiyatı :

İbrell Fidanların Topraksız Dikimi :

(Birim Fiyat No : 37.035)

Şartnamesinde belirtilen esaslar dahilinde; fidanların ayıklanması ve kök budanmasının yapılması, çamur bulamacının hazırlanması ve fidanların bulamaca batırılması, fidanların dikilmesi ve 0.001 ton suyun 200 m ye kadar taşınarak fidanlara verilmesi için, işçilik, alât ve edevat giderleri, müteahhit kârı ve genel giderler dahil 1 adedinin dikimi fiyatı:

lu çimento şerbetiyle doldurulması, temizlenmesi, silinmesi, her türlü malzeme, zayıtı, işçilik işyerinde yükleme, yatay ve düşey taşıma, boşaltma, müteahhit kârı ve genel giderler dahil, 1 m² fiyatı :

ÖLÇÜ : İçine blok cam yerleştirilmiş madeni çerçevenin blok cam alanı ölçülür.

Blok İnşaat Camları ile Döşeme ve Şakuli Bölme Yapılması :
(30x35x1,9 cm. lik)
(Birim Fiyat No : 28.111 - 28.120)

30x35x1,9 cm.lik blok camların temini, projesine göre hazırlanmış mevcut madeni çerçevelere yerleştirilmesi, çerçeve ile blok cam aralarının 300 dozlu kumlu çimento şerbetiyle doldurulması, temizlenmesi, silinmesi her türlü malzeme ve işçilik, işyerinde yükleme, yatay ve düşey taşıma, boşaltma, müteahhit kârı ve genel giderler dahil 1 m² fiyatı :

ÖLÇÜ : Yerine takılmış cam alanı ölçülür.

Blok İnşaat Camları ile Duvar Yapılması :
(Birim Fiyat No : 28.121 - 28.130)

Yapışık iki adet 18.5x18.5x4,5 cm. lik tuğlaların temini, duvarın tekniğine uygun şekilde örülmesi, aralarına yuvarlak Ø 10 luk demirlerin konması, 300 dozlu harçla araların doldurulması, çimento hamuru ile derzlerin sıvanması, temizlenmesi, yüzeylerin silinmesi, her türlü malzeme ve zayıtı, işçilik, işyerinde yükleme, yatay ve düşey taşıma, boşaltma, müteahhit kârı ve genel giderler dahil 1 m² fiyatı :

ÖLÇÜ : Projesi üzerinden ölçülür.

ÇİM İŞLERİ

Çim Saha Tanziminde Toprağın El ile Tırmıklanması :
(Birim Fiyat No : 37.006)

Şartnamesinde belirtilen esaslar dahilinde toprağın el ile tırmıklanması işinin yapılması, her türlü el aracı kullanılması, işçilik, alet ve edevat giderleri, müteahhit kârı ve genel giderler dahil, 1 m² fiyatı :

Yumuşak Toprakların 20 - 25 cm. Derinlikte Bellenmesi :
(Birim Fiyat No : 37.007)

Yumuşak toprağın 20 - 25 cm. derinlikte bellennesi, düzeltilmesi, otların ve kaba taşların temizlenmesi için, işçilik, alât ve edevat giderleri, müteahhit kârı ve genel giderler dahil, 1 m² fiyatı :

Sert Toprakların 20 - 25 cm. Derinlikte Bellennesi :
(Birim Fiyat No : 37.008)

Bellenmenin 20 - 25 cm. derinlikte yapılması, otların ve kaba taşların temizlenmesi için, işçilik, alât ve edevat giderleri, müteahhit kârı ve genel giderler dahil 1 m² fiyatı :

Toprağın Çapalanması :
(Birim Fiyat No : 37.009)

Çapalanmanın yapılması için her türlü el aracı kullanılması, işçilik, alât ve edevat giderleri, müteahhit kârı ve genel giderler dahil 1 m² fiyatı :

mesi, her türlü malzeme ve zayıtı, işyerinde yükleme, yatay ve düşey taşıma, boşaltma, işçilik, müteahhit kârı ve genel giderler dahil, 1 m² fiyatı:

ÖLÇÜ : Isıcam alanı ölçülür.

NOT : Genel Müdürlüğün yazılı izni ile uygulanır.

Ahşap Kontrüksiyonlara Çıta ile Isıcam Takılması :
(Birim Fiyat No : 28.086 - 28.089)

Cam yuvasına ince bir altlık yüksek evsaflı macun çekilmesi, gerekli yerlere ısıcam takozlarının yerleştirilmesi, ölçüsüne göre imal edilmiş + mm. kalınlığında camlı ve 6,9 veya 12 mm. hava boşluklu ısıcam'ın yerine yerleştirilmesi, kalan boşluklara ve yanına tekrar yüksek evsaflı macun çekilip takozlanması, ahşap veya madeni çıtaların yerlerine cam çivisi veya vidalarla tutturulması, taşan macunların şevli olarak kesilip temizlenmesi, her türlü malzeme ve zayıtı, işyerinde yükleme, yatay ve düşey taşıma, boşaltma, işçilik, müteahhit kârı ve genel giderler dahil, 1 m² fiyatı :

ÖLÇÜ : Isıcam alanı ölçülür.

NOT : Genel Müdürlüğün yazılı izni ile uygulanır.

Madeni Kontrüksiyona Macun ile Isıcam Takılması :
(Birim Fiyat No : 28.091 - 28.094)

Cam yuvasına ince bir altlık yüksek evsaflı macun çekilmesi, gerekli yerlere ısıcam takozlarının yerleştirilmesi, ölçüsüne göre imal edilmiş + mm. hava boşluklu ısıcam'ın yerine yerleştirilmesi, kalan boşluklara ve yanına tekrar yüksek evsaflı macun çekilip takılıp, takozlanması, taşan macunların şevli olarak kesilip temizlenmesi, her türlü malzeme ve zayıtı, işyerinde yükleme, yatay ve düşey taşıma, boşaltma, işçilik, müteahhit kârı ve genel giderler dahil, 1 m² fiyatı:

ÖLÇÜ : Isıcam alanı ölçülür.

NOT : Genel Müdürlüğün yazılı izni ile uygulanır.

Madeni Kontrüksiyona Profil veya Madeni Çıta ile Isıcam Takılması :
(Birim Fiyat No : 28.096 - 28.099)

Cam yuvasına ince bir altlık yüksek evsaflı macun çekilmesi, gerekli yerlere ısıcam takozlarının yerleştirilmesi, ölçüsüne göre imal edilmiş + mm. kalınlığında camlı ve 6,9 veya 12 mm. hava boşluklu ısıcam'ın yerini yerleştirilmesi, kalan boşluklara ve yanına tekrar yüksek evsaflı macun çekilip takozlanması, profil veya madeni çıtaların yerlerine vidalarla tutturulması, taşan macunların şevli olarak kesilip temizlenmesi, her türlü malzeme ve zayıtı, işyerinde yükleme, yatay ve düşey taşıma, boşaltma, işçilik, müteahhit kârı ve genel giderler dahil, 1 m² fiyatı:

ÖLÇÜ : Isıcam alanı ölçülür.

NOT : Genel Müdürlüğün yazılı izni ile uygulanır.

Blok İnşaat Camları ile Döşeme ve Şakuli Bölme Yapılması :
(24,5x24,5x2,4 cm. lik)
(Birim Fiyat No : 28.101 - 28.110)

24,5x24,5x2,4 cm. lik blok camların temini, projesine göre hazırlanmış; mevcut madeni çerçevelere yerleştirilmesi, çerçeve ile blok cam aralarının 300 dozlu kum-

olarak ortalama 1,5 cm. kalınlığında mal perdahlı şap yapılması ve sulanması, şap yapılacak yerin temizlenmesi, yıkanması, ve her türlü malzeme ve zayıtı, işçilik, inşaat yerindeki yükleme, yatay ve düşey taşıma, boşaltma, müteahhit kârı ve genel giderler dahil, 1 m² fiyatı:

ÖLÇÜ : Projedeki ölçülere göre şap yapılan yüzeyler hesaplanır.

CAM İŞLERİ

Ahşap Kontrüksiyonlara Macun ile Cam Takılması :
(Birim Fiyat No : 28.001 - 28.020)

..... mm. kalınlığında camın takılacağı yere göre kesilmesi, çivilerle yerlerine tutturulması, cam, macun, cam çivisi ve zayıtı, işyerinde yükleme, yatay ve düşey taşıma, boşaltma işçilik, müteahhit kârı ve genel giderler dahil, 1 m² fiyatı:

ÖLÇÜ : Yerine takılmış camın alanı ölçülür.

Ahşap Kontrüksiyonlara Çıta ile Cam Takılması :
(Birim Fiyat No : 28.021 - 28.040)

..... mm. kalınlığında camın takılacağı yere göre kesilmesi, cam yuvasına ince bir altlık macunu çekilmesi ve camın yerleştirilmesi, ahşap çıtaların yerleştirilmesi, ahşap çıtaların yerlerine cam çivisi ile tutturulması, cam, macun, çivi ve zayıtları, işyerinde yükleme, yatay ve düşey taşıma, boşaltma, işçilik, müteahhit kârı ve genel giderler dahil, 1 m² fiyatı:

ÖLÇÜ : Yerine takılmış camın alanı ölçülür.

Madeni Kontrüksiyona Macun ile Cam Takılması :
(Birim Fiyat No : 28.041 - 28.060)

..... mm. kalınlığında camın takılacağı yere göre kesilmesi, cam yuvasına ince bir altlık macunu çekilmesi, camın yerleştirilmesi, macunlanması, cam, macun ve zayıtı, işyerinde yükleme, yatay ve düşey taşıma, boşaltma, işçilik, müteahhit kârı ve genel giderler dahil, 1 m² fiyatı:

ÖLÇÜ : Yerine takılmış camın alanı ölçülür.

Madeni Kontrüksiyona Profil veya Madeni Çıta ile Cam Takılması :
(Birim Fiyat No : 28.061 - 28.080)

..... mm. kalınlığında camın takılacağı yere göre kesilmesi, cam yuvasına ince bir altlık macunu çekilmesi, camın yerleştirilmesi, madeni profil veya çıtanın vidalarla tutturulması, cam ve macun ve zayıtı, işyerinde yükleme, yatay ve düşey taşıma, boşaltma, işçilik, müteahhit kârı ve genel giderler dahil, 1 m² fiyatı:

ÖLÇÜ : Yerine takılmış camın alanı ölçülür.

Ahşap Kontrüksiyonlara Macun ile Isıcam Takılması :
(Birim Fiyat No : 28.081 - 28.084)

Cam yuvasına ince bir altlık yüksek evsafı macun çekilmesi, gerekli yerlere ısıcam takozlarının yerleştirilmesi, ölçüsüne göre imal edilmiş +..... mm. kalınlığında camlı ve 6,9 veya 12 mm. hava boşluğu ısıcam'ın yerine yerleştirilmesi, kalan boşluklara ve yanına tekrar yüksek evsafı macun çekilip takozlanması, cam çivisi ile tutturulması, taşan macunların şevli olarak kesilip temizlen-

ması, her türlü malzeme ve zayıtı, işçilik, inşaat yerindeki yükleme, yatay ve düşey taşıma, boşaltma, müteahhit kârı ve genel giderler dahil 1 m² fiyatı:

ÖLÇÜ : Projedeki ölçülere göre hesaplanır.

2.5 cm. Kalınlığında 400 kg. Dozlu Şap:

(Birim Fiyat No : 27.583)

1 m³ kuma 400 kg. çimento katılarak elde edilen harçla (2x2) cm. kesitinde rendelenmiş çitalarla yapılan anolara şaşırtmalı ve derzlere 2 cm. eninde rüberoit şerit konularak, ortalama 2.5 cm. kalınlığında mala perdahlı şap yapılması, şap yapılacak yerin temizlenmesi, yıkanması, her türlü malzeme ve zayıtı, işçilik, inşaat yerindeki yükleme, yatay ve düşey taşıma, boşaltma, müteahhit kârı ve genel giderler dahil, 1 m² fiyatı :

ÖLÇÜ : Projedeki ölçülere göre şap yapılan yüzeyler hesaplanır.

2,5 cm. Kalınlığında 450 kg. Dozlu Şap :

(Birim Fiyat No : 27.584)

1 m³ kuma 450 kg. çimento katılarak elde edilen harçla (2x2) cm. kesitinde rendelenmiş çitalarla yapılan anolara şaşırtmalı ve derzlere 2 cm. eninde rüberoit şerit konularak, ortalama 2.5 cm. kalınlığında mala perdahlı şap yapılması ve sulanması, şap yapılacak yerin temizlenmesi, yıkanması, her türlü malzeme ve zayıtı, işçilik, inşaat yerindeki yükleme, yatay ve düşey taşıma, boşaltma, müteahhit kârı ve genel giderler dahil, 1 m² fiyatı:

ÖLÇÜ : Projedeki ölçülere göre şap yapılan yüzeyler hesaplanır.

2.5 cm. Kalınlığında 500 kg. Dozlu Şap :

(Birim Fiyat No : 27.585)

1 m³ kuma 500 kg. çimento katılarak elde edilen harçla (2x2) cm. kesitinde rendelenmiş çitalarla yapılan anolara şaşırtmalı ve derzlere 2 cm. eninde rüberoit şerit konularak, ortalama 2.5 cm. kalınlığında mala perdahlı şap yapılması ve sulanması, şap yapılacak yerin temizlenmesi, yıkanması, her türlü malzeme ve zayıtı, işçilik, inşaat yerindeki yükleme, yatay ve düşey taşıma, boşaltma, müteahhit kârı ve genel giderler dahil 1 m² fiyatı :

ÖLÇÜ : Projedeki ölçülere göre şap yapılan yüzeyler hesaplanır.

4 Cm. Kalınlığında 500 kg. Dozlu Şap :

(Birim Fiyat No : 27.586)

1 m³ kuma 500 kg. çimento katılarak elde edilen harçla (2x4) cm. kesitinde rendelenmiş çitalarla yapılan anolara şaşırtmalı ve derzlere 4 cm. eninde rüberoit şerit konularak, ortalama 4 cm. kalınlığında mala perdahlı şap yapılması ve sulanması, şap yapılacak yerin temizlenmesi, yıkanması, her türlü malzeme ve zayıtı, işçilik, inşaat yerindeki yükleme, yatay ve düşey taşıma, boşaltma, müteahhit kârı ve genel giderler dahil 1 m² fiyatı:

ÖLÇÜ : Projedeki ölçülere göre şap yapılan yüzeyler hesaplanır.

Duvar Yüzlerine 500 kg. Dozlu Şap :

(Birim Fiyat No : 27.587)

1 m³ kuma 400 kg. çimento katılarak elde edilen harçla ortalama 2 cm. kalınlığında kaba sıva ve bunun üzerine, 1 m³ kuma 500 kg. çimento katılarak elde edilen harçla (1x2) cm. kesitinde rendelenmiş çitalarla yapılan anolara şaşırtmalı

kesitinde rendelenmiş çitalarla yapılan anolara 1.5 cm. kalınlığında mozayik kaplanması, silinmesi, mozayik yapılacak yerin temizlenmesi, yıkanması, her türlü malzeme ve zayıtı, işçilik, inşaat yerindeki yükleme, yatay ve düşey taşıma boşaltma, müteahhit kârı ve genel giderler dahil 1 m² fiyatı:

ÖLÇÜ: Projedeki ölçülere göre süpürgelikler dahil mozayik yapılan yüzeyler hesaplanır.

Mozayik Denizlik :

(Birim Fiyat No : 27.571 - 27.575)

1 m³ kuma 200 kg. çimento katılarak elde edilen harçla yapılan tesviye betonu üzerine Poz. No: lu mozayik harcı ile projesine göre damlalıklı olarak mozayik dökülmesi, silinmesi, ya da taraklanması, mozayik yapılan yerin temizlenmesi, yıkanması, her türlü malzeme ve zayıtı, işçilik, inşaat yerindeki yükleme, yatay ve düşey taşıma boşaltma, müteahhit kârı ve genel giderler dahil, 1 m² fiyatı:

ÖLÇÜ: Projedeki ölçülere göre mozayik denizlik yapılan yüzeyler hesaplanır.

Mozayik Parapet:

(Birim Fiyat No : 27.576 - 27.577)

1 m³ kuma 200 kg. çimento katılarak elde edilen harçla yapılan tesviye betonu üzerine Poz. No: lu mozayik harcı ile projesine göre mozayik dökülmesi, silinmesi ve sulanması, mozayik yapılan yerin temizlenmesi, yıkanması, her türlü malzeme ve zayıtı, işçilik, inşaat yerindeki yükleme, yatay ve düşey taşıma, boşaltma, müteahhit kârı ve genel giderler dahil, 1 m² fiyatı:

ÖLÇÜ: Projedeki ölçülere göre mozayik parapet yapılan yüzeyler hesaplanır.

Her Genişlikte Kârgir Duvar Üzerine Mozayik Kaplı Beton Harpuşa Yapılması:
(Birim Fiyat No : 27.578)

Mevcut duvar üzerine, her genişlikte ortalama 6 cm. kalınlıkta olmak üzere (10.001) Poz. No.lu harçla projesine göre damlalıkların teşkil edilmesi, yan ve üst yüzlerine (10.081) Poz. No: lu mozayik harcı ile, 2,5 cm. kaplama yapılması, silinmesi veya kenarlarda bordür bırakılması suretiyle taraklanması için, bütün malzeme ve zayıtı, işyerinde yükleme, yatay ve düşey taşıma, boşaltma, müteahhit kârı ve genel giderler ile kalıp bedeli dahil 1 m² fiyatı:

ÖLÇÜ: Yatay izdüşüm düzlemi üzerinden alanı hesap edilir.

Tesviye Tabakası :

(Birim Fiyat No: 27.581)

1 m³ dişli kuma 200 kg. çimento katılarak elde edilen harçla ortalama 3 cm. kalınlığında masterında sıkıştırılarak tesviye tabakası yapılması, tesviye tabakası yapılacak yerin temizlenmesi; yıkanması ve her türlü malzeme ve zayıtı, işçilik, inşaat yerindeki yükleme yatay ve düşey taşıma, boşaltma müteahhit kârı ve genel giderler dahil 1 m² fiyatı:

ÖLÇÜ : Projedeki ölçülere göre mozayik yapılan yüzeyler hesaplanır.

Pala Perdahlı Şap Yapılması:

(Birim Fiyat No : 27.582)

Şartnamesine göre yapılmış beton, betonarme veya tesviye tabakası, henüz prizini tamamlamadan önce üzerine m²'ye 2,5 kg. çimento ve su-serpilerek mala perdahlı şap yapılması ve sulanması, şap yapılacak yerin temizlenmesi, yıkan-

Beyaz Mermer Piriñçli ve Beyaz Çimento lu Mozayik Duvar Kaplaması:
(Birim Fiyat No : 27.570/1)

1 m³ kuma 400 kg. çimento katılarak elde edilen harçla ortalama 2 cm. kalınlığında kaba sıva bunun üzerine (10.091) Poz. No: lu mozayik harcı ile (1.5x2) cm. kesitinde rendelenmiş çitalarla yapılan anolara 1.5 cm. kalınlığında mozayik kaplanması, silinmesi, mozayik yapılacak yerin temizlenmesi, yıkanması her türlü malzeme ve zayıtı, işçilik, inşaat yerindeki yükleme, yatay ve düşey taşıma, boşaltma, müteahhit kârı ve genel giderler dahil 1 m² fiyatı:

ÖLÇÜ: Projedeki ölçülere göre süpürgelikler dahil mozayik yapılan yüzeyler hesaplanır.

Her Renkte Mermer Piriñçli ve Beyaz Çimento lu Duvar Kaplaması :
(Birim Fiyat No : 27.570/2)

1 m³ kuma 400 kg. çimento katılarak elde edilen harçla ortalama 2 cm. kalınlığında kaba sıva bunun üzerine (10.093) Poz. No: lu mozayik harcı ile (1.5x2) cm. kesitinde rendelenmiş çitalarla yapılan anolara 1,5 cm. kalınlığında mozayik kaplanması, silinmesi, mozayik yapılacak yerin temizlenmesi, yıkanması, her türlü malzeme ve zayıtı, işçilik, inşaat yerindeki yükleme, yatay ve düşey taşıma ve boşaltma, müteahhit kârı ve genel giderler dahil 1 m² fiyatı:

ÖLÇÜ : Projedeki ölçülere göre süpürgelikler dahil mozayik yapılan yüzeyler hesaplanır.

Her Renkte Mermer Piriñçli Renklendirilmiş Portland Çimento ile Renkli Mozayik Duvar Kaplaması:
(Birim Fiyat No : 27.570/3)

1 m³ kuma 400 kg. çimento katılarak elde edilen harçla ortalama 2 cm. kalınlığında kaba sıva bunun üzerine (10.087) Poz. No. lu mozayik harcı ile (1.5x2) cm. kesitinde rendelenmiş çitalarla yapılan anolara 1.5 cm. kalınlığında mozayik kaplanması, silinmesi, mozayik yapılacak yerin temizlenmesi, yıkanması, her türlü malzeme ve zayıtı, işçilik, inşaat yerindeki yükleme, yatay ve düşey taşıma, boşaltma, müteahhit kârı ve genel giderler dahil, 1 m² fiyatı:

ÖLÇÜ: Projedeki ölçülere göre süpürgelikler dahil mozayik yapılan yüzeyler hesaplanır.

Beyaz Mermer Piriñçli ve Renklendirilmiş Beyaz Çimento ile Mozayik Duvar Kaplaması :

(Birim Fiyat No : 27.570/4)

1 m³ kuma 400 kg. çimento katılarak elde edilen harçla ortalama 2 cm. kalınlığında kaba sıva bunun üzerine (10.092) Poz. No. lu mozayik harcı ile (1.5x2) cm. kesitinde rendelenmiş çitalarla yapılan anolara 1.5 cm. kalınlığında mozayik kaplanması, silinmesi, mozayik yapılacak yerin temizlenmesi, yıkanması, her türlü malzeme ve zayıtı, işçilik, inşaat yerindeki yükleme, yatay ve düşey taşıma, boşaltma, müteahhit kârı ve genel giderler dahil, 1 m² fiyatı:

ÖLÇÜ : Projedeki ölçülere göre süpürgelikler dahil mozayik yapılan yüzeyler hesaplanır.

Her Renkte Mermer Piriñçli ve Renklendirilmiş Beyaz Çimento ile Mozayik Duvar Kaplaması :

(Birim Fiyat No : 25.570/5)

1 m³ kuma 400 kg. çimento katılarak elde edilen harçla ortalama 2 cm. kalınlığında kaba sıva, bunun üzerine (10.094)) Poz. No. lu mozayik harcı ile (1.5x2) cm.

Her Renkte Mermer Pirinci ve Renklendirilmiş Beyaz Çimentolu Renkli Düz Mozayik Döşeme Kaplaması :

(Birim Fiyat No : 27.566/5)

Mevcut tesviye betonu üzerine 1.000 m³ her renkte mozayik pirincine 650 kg. beyaz çimento ve yeteri kadar madeni boya katılarak elde edilen mozayik harciyle 2x2 cm. kesitinde rendelenmiş çitalarla yapılan anolara derzlerine 2 cm. eninde rüberoit şerit konularak ve şaşırtmalı olarak ortalama 2,5 cm. kalınlığında masterında düz mozayik yapılması, silinmesi ve sulanması, mozayik yapılacak yerin temizlenmesi, her türlü malzeme ve zayıtı, işçilik, inşaat yerindeki yükleme, yatay ve düşey taşıma boşaltma, müteahhit kârı ve genel giderler dahil, 1 m² fiyatı:

ÖLÇÜ : Projedeki ölçülere göre süpürgelik dahil mozayik yapılan yüzeyler hesaplanır.

Renkli Doğal Taş Pirinçli Düz Mozayik Döşeme Kaplaması:

(Birim Fiyat No : 27.567)

Mevcut tesviye betonu üzerine 1.000 m³ renkli doğal taş ve 0.300 m³ mermer pirincine 650 kg. çimento katılarak elde edilen mozayik harciyle (2x2) cm. kesitinde rendelenmiş çitalarla yapılan anolara, derzlerine 2 cm. rüberoit şerit konularak ve şaşırtmalı olarak ortalama 2,5 cm. kalınlığında masterında renkli doğal taş pirinçli düz mozayik yapılması, silinmesi ve sulanması, mozayik yapılacak yerin temizlenmesi, yıkanması, her türlü malzeme ve zayıtı, işçilik, inşaat yerindeki yükleme, yatay ve düşey taşıma boşaltma, müteahhit kârı ve genel giderler dahil, 1 m² fiyatı:

ÖLÇÜ : Projedeki ölçülere göre süpürgelik dahil mozayik yapılan yüzeyler hesaplanır.

Renkli Doğal Taş Pirinçli, Renkli Düz Mozayik Döşeme Kaplaması:

(Birim Fiyat No : 27.568)

Mevcut tesviye betonu üzerine 1.000 m³ renkli doğal taş pirincine 650 kg. çimento ve yeteri kadar boya katılmasıyla elde edilen mozayik harciyle (2x2) cm. kesitinde rendelenmiş çitalarla yapılan anolara, derzlerine 2 cm. eninde rüberoit şerit konularak ve şaşırtmalı olarak ortalama 2,5 cm. kalınlığında masterında renkli doğal taş pirinçli, renkli düz mozayik yapılması ve sulanması, silinmesi, mozayik yapılacak yerin temizlenmesi, yıkanması, her türlü malzeme ve zayıtı, işçilik, inşaat yerindeki yükleme yatay ve düşey taşıma, boşaltma, müteahhit kârı ve genel giderler dahil 1 m² fiyatı:

ÖLÇÜ : Projedeki ölçülere göre süpürgelik dahil mozayik yapılan yüzeyler hesaplanır.

Mozayik Duvar Kaplaması:

(Birim Fiyat No : 27.570)

1 m³ kuma 400 kg. çimento katılarak elde edilen harçla ortalama 2 cm. kalınlığında kaba sıva bunun üzerine oz. No.lu mozayik harcı ile (1,5x2) cm. kesitinde ,rendelenmiş çitalarla yapılan anolara 1,5 cm. kalınlığında mozayik kaplaması, sulanması, silinmesi, mozayik yapılacak yerin temizlenmesi, yıkanması her türlü malzeme ve zayıtı, işçilik, inşaat yerindeki yükleme, yatay ve düşey taşıma, boşaltma, müteahhit kârı ve genel giderler dahil 1 m² fiyatı:

ÖLÇÜ : Projedeki ölçülere göre süpürgelik dahil mozayik yapılan yüzeyler hesaplanır.

Her Renkte Mermer Pirinci ve Renklendirilmiş Portland Çimentolu Renkli Düz Mozayik Döşeme Kaplaması :
(Birim Fiyat No : 27.566/1)

Mevcut tesviye betonu üzerine 1.000 m³ her renkte mozayik pirincine 650 kg. portland çimentosu ve yeteri kadar madeni boya katılarak elde edilen mozayik harciyle 2x2 cm. kesitinde rendelenmiş çitalarla yapılan anolara derzlerine 2 cm. eninde rüberoit şerit konularak ve şaşırtmalı olarak ortalama 2.5 cm. kalınlığında masterında düz mozayik yapılması, silinmesi ve sulanması, mozayik yapılacak yerin temizlenmesi, her türlü malzeme ve zayiati, işçilik, inşaat yerindeki yükleme, yatay ve düşey taşıma, boşaltma, müteahhit kârı ve genel giderler dahil 1 m² fiyatı:

ÖLÇÜ : Projedeki ölçülere göre süpürgelik dahil mozayik yapılan yüzeyler hesaplanır.

Beyaz Mermer Pirinci ve Beyaz Çimento ile Düz Mozayik Döşeme Kaplaması:
(Birim Fiyat No : 27.566/2)

Mevcut tesviye betonu üzerine 1.000 m³ mozayik pirincine 650 kg. beyaz çimento katılarak elde edilen mozayik harciyle 2x2 cm. kesitinde rendelenmiş çitalarla yapılan anolara derzlerine 2 cm. eninde rüberoit şerit konularak ve şaşırtmalı olarak ortalama 2.5 cm. kalınlığında masterında düz mozayik yapılması, silinmesi ve sulanması, mozayik yapılacak yerin temizlenmesi, her türlü malzeme ve zayiati, işçilik, inşaat yerindeki yükleme, yatay ve düşey taşıma boşaltma, müteahhit kârı ve genel giderler dahil 1 m² fiyatı:

ÖLÇÜ : Projedeki ölçülere göre süpürgelik dahil mozayik yapılan yüzeyler hesaplanır.

Renkli Mermer Pirinci ve Beyaz Çimentolu Renkli Düz Mozayik Döşeme Kaplaması :
(Birim Fiyat No : 27.563/3)

Mevcut tesviye betonu üzerine 1.000 m³ mozayik pirincine 650 kg. beyaz çimento katılarak elde edilen mozayik harciyle 2x2 cm. kesitinde rendelenmiş çitalarla yapılan anolara derzlerine 2 cm. eninde rüberoit şerit konularak ve şaşırtmalı olarak ortalama 2.5 cm. kalınlığında masterında düz mozayik yapılması, silinmesi ve sulanması, mozayik yapılacak yerin temizlenmesi, her türlü malzeme ve zayiati, işçilik, inşaat yerindeki yükleme, yatay ve düşey taşıma ve boşaltma, müteahhit kârı ve genel giderler dahil, 1 m² fiyatı:

ÖLÇÜ : Projedeki ölçülere göre süpürgelik dahil mozayik yapılan yüzeyler hesaplanır.

Beyaz Mermer Pirinçli ve Renklendirilmiş Beyaz Çimento ile Renkli Düz Mozayik Döşeme Kaplaması:
(Birim Fiyat No : 27.566/4)

Mevcut tesviye betonu üzerine 1.000 m³ mozayik pirincine 650 kg. beyaz çimento katılarak elde edilen mozayik harciyle 2x2 cm. kesitinde rendelenmiş çitalarla yapılan anolara derzlerine 2 cm. eninde rüberoit şerit konularak ve şaşırtmalı olarak ortalama 2.5 cm. kalınlığında masterında düz mozayik yapılması, silinmesi ve sulanması, mozayik yapılacak yerin temizlenmesi, her türlü malzeme ve zayiati, işçilik, inşaat yerindeki yükleme, yatay ve düşey taşıma boşaltma, müteahhit kârı ve genel giderler dahil, 1 m² fiyatı:

ÖLÇÜ : Projedeki ölçülere göre süpürgelik dahil mozayik yapılan yüzeyler hesaplanır.

ğında sentetik reçine bağlayıcı doğaltaş pirinçli plastik sıva (kaleterasit veya benzeri) sürülmesi, çelik mala ile usulüne uygun şekilde perdahlanması, temizliğinin yapılması, her türlü malzeme ve zayıyatı, işçilik müteahhit kârı ve genel giderler dahil, iskele bedeli hariç 1 m² fiyatı :

ÖLÇÜ: Poz. No: 27.501 gibidir.

NOT : Bu birim fiyat binalarda Genel Müdürlüğün yazılı izni ile uygulanır.

Silicon esash koruyucu astar (Ken-Dri veya benzeri) ile duvarların astarlanması:
(Birim Fiyat No : 27.560/1)

Hazırlanmış beton, sıva, çıplak beton y tong, tuğla ve prese tuğla yüzeylerine silicon esash koruyucu astar (Ken-Dri veya benzeri) n, m² ye ortalama 0.250 kg. gidecek biçimde sürülmesi her türlü malzeme ve zayıyatı, işçilik inşaat yerindeki yüklemeye yatay ve düşey taşımalar, boşaltma müteahhit kârı ve genel giderler dahil iskele bedeli hariç 1 m² fiyatı:

ÖLÇÜ: Poz. No: 27.501 gibidir.

Polyester (yağ esash) elyafli, kalın hazır sıza (Keniteks veya benzeri) ile duvarların kapanması :

(Birim Fiyat No : 27.560/2)

Hazırlanmış beton, sıva, çıplak beton, y tong, tuğla ve prese tuğla yüzeylerin kâğıt maske ile maskelenmesi; Polyester (yağ esash) elyafli, kalın hazır sıva (Keniteks veya benzeri) ile 1 m² yüzeye ortalama 1 kg. gidecek şekilde tabanca ile püskürtülerek, yüzeyin reliyefli olarak kaplanması; maskelerin sökülmesi, her türlü malzeme ve zayıyatı işçilik, inşaat yerindeki yüklemeye yatay ve düşey taşıma, boşaltma müteahhit kârı ve genel giderler dahil iskele bedeli hariç 1 m² fiyatı:

ÖLÇÜ : Poz. No: 27.501 gibidir.

Düz Mozayik Döşeme Kaplaması :

(Birim Fiyat No : 27.565)

Mevcut tesviye betonu üzerine 1.000 m³ mozayik pirincine 650 kg. çimento katılarak elde edilen mozayik harciyle 2x2 cm. kesitinde rendelenmiş çitalarla yapılan anolara derzlerine 2 cm. eninde rüberoit şerit konularak ortalama 2,5 cm. kalınlığında masterında düz mozayik yapılması, silinmesi ve sulanması, mozayik yapılacak yerin temizlenmesi, yıkanması, her türlü malzeme ve zayıyatı, işçilik, inşaat yerindeki yüklemeye yatay ve düşey taşıma boşaltma, müteahhit kârı ve genel giderler dahil 1 m² fiyatı:

ÖLÇÜ : Projedeki ölçülere göre süpürgelik dahil mozayik yapılan yüzeyler hesaplanır.

Renkli Düz Mozayik Döşeme Kaplaması :

(Birim Fiyat No : 27.566)

Mevcut tesviye betonu üzerine 1.000 m³ mozayik pirincine 650 kg. çimento katılarak elde edilen mozayik harciyle 2x2 cm. kesitinde rendelenmiş çitalarla yapılan anolara derzlerine 2 cm. eninde rüberoit şerit konularak ortalama 2,5 cm. kalınlığında masterında düz mozayik yapılması, silinmesi ve sulanması, mozayik yapılacak yerin temizlenmesi, yıkanması, her türlü malzeme ve zayıyatı, işçilik, inşaat yerindeki yüklemeye yatay ve düşey taşıma, boşaltma, müteahhit kârı ve genel giderler dahil, 1 m² fiyatı:

ÖLÇÜ : Projedeki ölçülere göre süpürgelik dahil mozayik yapılan yüzeyler hesaplanır.

kg. beyaz çimento katılarak hazırlanan harçla taraklanıp veya murçlandıktan sonra 1.5 cm. kalacak şekilde sun'î taş sıvanın yapılması, gerekli zamanlarda sulanması, duvar yüzeyinin temizlenmesi, her türlü malzeme ve zayiati, işçilik, çalışma sehpaları, inşaat yerindeki yüklenme, yatay ve düşey taşıma, boşaltma, müteahhit kârı ve genel giderler dahil, 1 m² fiyatı:

ÖLÇÜ : Projedeki ölçülere göre sıvanan bütün yüzeyler hesaplanır.

Çıplak Beton, Perdahlanmış Kaba Sıva, İnce Sıva ve Benzeri Yapı Elemanları Üzerine Rulo İle Sentetik Reçine Bağlayıcı İnce Plâstik, Sıva (kaleterasit veya benzeri) Yapılması:

(Birim Fiyat No : 27.557)

Çıplak beton, perdahlanmış kaba sıva, ince sıva ve benzeri yapı elemanları yüzlerine rulo veya fırça ile m² ye 0.250 kg. isabet edecek şekilde sentetik reçine bağlayıcı plâstik sıva astarı (kaleterasit astar veya benzeri) tatbik edilmesi, sonra rulo ile m² ye 1.700 kg. isabet edecek şekilde sentetik reçine bağlayıcı ince plâstik sıva (kaleterasit veya benzeri) sürülmesi, her türlü malzeme ve zayiati, işçilik, müteahhit kârı ve genel giderler dahil, iskele bedeli hariç, 1 m² fiyatı:

ÖLÇÜ : Poz. No: 27.501 gibidir.

Çıplak Beton, Perdahlanmış Kaba Sıva, İnce Sıva ve Benzeri Yapı Elemanları Üzerine Sentetik Reçine Bağlayıcı Plâstik Sıva (kaleterasit veya benzeri) İle 3 mm. Kalınlığında İstenilen Renkte Plâstik Sıva Yapılması :

(Birim Fiyat No : 27.558/1)

Çıplak beton, perdahlanmış kaba sıva, ince sıva ve benzeri yapı elemanları yüzlerine rulo veya fırça ile m² ye 0.250 kg. isabet edecek şekilde istenen renkte sentetik reçineli astar (kaleterasit astar veya benzeri) sürülmesi, sonra mala ile m² ye 2.500 kg. isabet edecek şekilde 1.8 mm. kalınlığında istenen renkte sentetik reçine bağlayıcı plâstik sıva (kaleterasit veya benzeri) sürülmesi, plâstik mala ile usulüne uygun şekilde perdahlanması, temizliğin yapılması, her türlü malzeme ve zayiati, işçilik, müteahhit kârı ve genel giderler dahil, iskele bedeli hariç, 1 m² fiyatı:

ÖLÇÜ : Poz. No: 27.501 gibidir.

Çıplak Beton, Perdahlanmış Kaba Sıva, İnce Sıva ve Benzeri Yapı Elemanları Üzerine Sentetik Reçine Bağlayıcı Plâstik Sıva (kaleterasit veya benzeri) İle 3 mm. Kalınlığında İstenilen Renkte Plâstik Sıva Yapılması :

(Birim Fiyat No : 27.558/2)

Çıplak beton, perdahlanmış kaba sıva, ince sıva ve benzeri yapı elemanları yüzlerine rulo veya fırça ile m² ye 0.250 kg. isabet edecek şekilde istenen renkte sentetik reçineli astar (kaleterasit astar veya benzeri) sürülmesi, sonra mala ile m² ye 3.500 kg. isabet edecek şekilde 3 mm. kalınlığında istenen renkte sentetik reçine bağlayıcı plâstik sıva (kaleterasit veya benzeri) sürülmesi, temizliğinin yapılması, her türlü malzeme ve zayiati, işçilik, müteahhit kârı ve genel giderler dahil, iskele bedeli hariç, 1 m² fiyatı:

ÖLÇÜ : Poz. No: 27.501 gibidir.

Çıplak Beton, Perdahlanmış Kaba Sıva, İnce Sıva ve Benzeri Yapı Elemanları Üzerine Sentetik Reçine Bağlayıcı Doğal Taş Plâstik Sıva (kaleterasit veya benzeri) İle İstenilen Renkte 3 mm. Kalınlığında Doğal Taş Piriçli Sıva Yapılması :

(Birim Fiyat No : 27.559)

Çıplak beton, perdahlanmış kaba sıva, ince ve benzeri yapı elemanları yüzlerine mala ile m² ye 6.000 kg. isabet edecek şekilde istenen renkte 3 mm. kalınlı-

Beyaz Çimento ile Sun'î Taş Sıva:
(Birim Fiyat No : 27.555)

1 m³ kuma 400 kg. çimento katılarak hazırlanan harçla ortalama 2 cm. kalınlığında kaba sıva üzerine 1 m³ mermer pirincine 650 kg. beyaz çimento katılarak hazırlanan harçla taraklanıp veya murçlandıktan sonra 1.5 cm. kalcak şekilde sun'î taş sıvanın yapılması, gerekli zamanlarda sulanması, duvar yüzeyinin temizlenmesi, her türlü malzeme ve zayıtı, işçilik, çalışma sehpaları, inşaat yerindeki yükleme, yatay ve düşey taşıma boşaltma, müteahhit kârı ve genel giderler dahil, 1 m² sun'î taş sıva fiyatı:

ÖLÇÜ : Projedeki ölçülere göre sıvanan bütün yüzeyler hesaplanır.

Beyaz Mermer Pirinci ve Renklendirilmiş Beyaz Çimento ile Sun'î Taş Sıva:
(Birim Fiyat No : 27.555/1)

1 m³ kuma 400 kg. çimento katılarak hazırlanan harçla ortalama 2 cm. kalınlığında kaba sıva üzerine 1 m³ beyaz mermer pirincine 650 kg. beyaz çimento ve 6 kg. her renkte madeni boya katılarak hazırlanan harçla taraklanıp veya murçlandıktan sonra 1.5 cm. kalacak şekilde sun'î taş sıvanın yapılması, gerekli zamanlarda sulanması, duvar yüzeyinin temizlenmesi, her türlü malzeme ve zayıtı, işçilik, çalışma sehpaları, inşaat yerindeki yükleme, yatay ve düşey taşıma, boşaltma, müteahhit kârı ve genel giderler dahil, 1 m² sun'î taş sıva fiyatı:

ÖLÇÜ : Projedeki ölçülere göre sıvanan bütün yüzeyler hesaplanır.

Her Renkte Mermer Pirinci ve Renklendirilmiş Beyaz Çimento ile Sun'î Taş Sıva:

(Birim Fiyat No : 27.555/2)

1 m³ kuma 400 kg. çimento katılarak hazırlanan harçla ortalama 2 cm. kalınlığında kaba sıva üzerine 1 m³ her renkte mermer pirincine 650 kg. beyaz çimento ve yeteri kadar madeni boya katılarak hazırlanan harçla taraklanıp veya murçlandıktan sonra 1.5 cm. kalacak şekilde sun'î taş sıvanın yapılması zamanında sulanması, duvar yüzeyinin temizlenmesi, her türlü malzeme ve zayıtı, işçilik, çalışma sehpaları, inşaat yerindeki yükleme yatay ve düşey taşıma, boşaltma, müteahhit kârı ve genel giderler dahil, 1 m² fiyatı:

ÖLÇÜ : Projedeki ölçülere göre sıvanan bütün yüzeyler hesaplanır.

Her Renkte Mermer Pirinci ve Beyaz Çimentolu Sun'î Taş Sıva:

(Birim Fiyat No : 27.555/3)

1 m³ kuma 400 kg. çimento katılarak hazırlanan harçla ortalama 2 cm. kalınlığında kaba sıva üzerine 1 m³ her renkte mermer pirincine 650 kg. beyaz çimento katılarak hazırlanan harçla taraklanıp veya murçlandıktan sonra 1.5 cm. kalacak şekilde sun'î taş sıvanın yapılması, gerekli zamanlarda sulanması, duvar yüzeyinin temizlenmesi, her türlü malzeme ve zayıtı, işçilik, çalışma sehpaları, inşaat yerindeki yükleme, yatay ve düşey taşıma, boşaltma, müteahhit kârı ve genel giderler dahil 1 m² fiyatı:

ÖLÇÜ : Projedeki ölçülere göre sıvanan bütün yüzeyler hesaplanır.

Beyaz Çimento ile Doğal Taş Pirinçle Sun'î Sıva :

(Birim Fiyat No : 27.556)

1 m³ kuma 400 kg. çimento katılarak hazırlanan harçla ortalama 2 cm. kalınlığında kaba sıva, üzerine 0.500 m³ renkli doğal taş 0.500 m³ mermer pirincine 650

kireç hamuru katılarak hazırlanan harçla 1.2 cm. kalınlığında mermer sıva yapılması, duvar yüzeyinin temizlenmesi gerekli zamanlarda sulanması, her türlü malzeme ve zayıtı, işçilik, çalışma sehpaları, inşaat yerindeki yükleme, yatay ve düşey taşıma, boşaltma, müteahhit kârı ve genel giderler dahil 1 m² fiyatı:

ÖLÇÜ : Projedeki ölçülere göre sıvanan bütün yüzeyler hesaplanır.

Mermer Pirinçli Sun'î Taş Sıva:
(Birim Fiyat No: 27.551)

1 m³ kuma 400 kg. çimento katılarak hazırlanan harçla ortalama 2 cm. kalınlığında kaba sıva üzerine 1 m³ mermer pirincine 650 kg. çimento katılarak hazırlanan harçla taraklanıp veya murçlandıktan sonra 1.5 cm. kalacak şekilde sun'î taş sıvanın yapılması, duvar yüzeyinin temizlenmesi, gerekli zamanlarda sulanması, her türlü malzeme ve zayıtı, işçilik, çalışma sehpaları, inşaat yerindeki yükleme, yatay ve düşey taşıma boşaltma, müteahhit kârı ve genel giderler dahil 1 m² fiyatı:

ÖLÇÜ : Projedeki ölçülere göre sıvanan bütün yüzeyler hesaplanır.

Doğal Taş Pirinçli Sun'î Taş Sıva:
(Birim Fiyat No : 27.552)

1 m³ kuma 400 kg. çimento katılarak harçla ortalama 2 cm. kalınlığında kaba sıva, üzerine 0.300 m³ renkli doğal taş 0.700 m³ mermer pirincine 650 kg. çimento katılarak harçla taraklanıp veya murçlandıktan sonra 1.5 cm. kalacak şekilde sun'î taş sıvanın yapılması, duvar yüzeyinin temizlenmesi, gerekli zamanlarda sulanması her türlü malzeme ve zayıtı, işçilik, çalışma sehpaları, inşaat yerindeki yükleme, yatay ve düşey taşıma, boşaltma, müteahhit kârı ve genel giderler dahil 1 m² fiyatı:

ÖLÇÜ : Projedeki ölçülere göre sıvanan bütün yüzeyler hesaplanır.

Mermer Pirinçli Renkli Sun'î Taş Sıva:
(Birim Fiyat No : 27.553)

1 m³ kuma 400 kg. çimento katılarak hazırlanan harçla ortalama 2 cm. kalınlığında kaba sıva üzerine 1 m³ mermer pirincine 650 kg. çimento ve yeteri kadar boya takılarak hazırlanan harçla taraklanıp veya murçlandıktan sonra 1,5 cm. kalacak şekilde sun'î taş sıvanın yapılması, gerekli zamanlarda sulanması, duvar yüzeyinin temizlenmesi, her türlü malzeme ve zayıtı, işçilik, çalışma sehpaları, inşaat yerindeki yükleme, yatay ve düşey taşıma, boşaltma, müteahhit kârı ve genel giderler dahil, 1 m² fiyatı:

ÖLÇÜ: Projedeki ölçülere göre sıvanan bütün yüzeyler hesaplanır.

Doğal Taş Pirinçli Renkli Sun'î Taş Sıva:
(Birim Fiyat No : 27.554)

1 m³ kuma 400 kg. çimento katılarak hazırlanan harçla ortalama 2 cm. kalınlığında kaba sıva üzerine 0.300 m³ renkli doğal taş 0.700 m³ mermer pirincine 650 kg. çimento ve yeteri kadar boya katılarak hazırlanan harçla taraklanıp veya murçlandıktan sonra 1,5 cm. kalacak şekilde sun'î taş sıvanın yapılması, gerekli zamanlarda sulanması, duvar yüzeyinin temizlenmesi, her türlü malzeme ve zayıtı, işçilik, çalışma sehpaları, inşaat yerindeki yükleme, yatay ve düşey taşıma, boşaltma, müteahhit kârı ve genel giderler dahil 1 m² fiyatı:

ÖLÇÜ : Projedeki ölçülere göre sıvanan bütün yüzeyler hesaplanır.

haserp içine aynı kıvam elde edilinceye kadar su katılarak yapılan ve iyice karıştırılmış harcın ikinci kat olarak aynı araçla muntazam bir yüzey sağlamak üzere serpilmesi. Son katın kurumasından sonra günde 2-3 kez olmak üzere 2-3 gün siva yüzünün sulanması. İşyerinde yükleme, yatay ve düşey taşıma, boşaltma, her türlü araç ve gereç zayıatı, müteahhit kârı ve genel giderler dahil, 1 m² fiyatı:

ÖLÇÜ: Projedeki ölçülere göre püskürtme yapılan bütün yüzeyler hesaplanır.

Mevcut Çıplak Hafif Gaz Beton (Ytong veya benzeri) Üzerine Üç Kat Dış Serpme Sıva Yapılması (Haserp veya benzeri ile):

(Birim Fiyat No: 27.543/2)

Temizlenmiş olan mevcut hafif gaz beton (ytong veya benzeri) yüzeyi iyice ıslatıldıktan sonra çelik telli serpme aracı ile 2 kg. istenilen renkte haserp içine boza kıvamı elde edilinceye kadar su katılarak iyice karıştırılmış olan harçla 1. katın serpilmesi, bu katın iyi kurumasından sonra 3.5 kg. aynı renkteki haserp içine aynı kıvam elde edilinceye kadar su katılarak yapılan harcın, aynı ikinci kat olarak serpilmesi ve bu kat kuruduktan sonra 1,5 kg. haserpten hazırlanmış harcın son kat rötüş sıvası olarak muntazam bir yüzey sağlamak üzere serpilmesi.

Son katın kurumasından sonra günde 2-3 kez olmak üzere 2-3 gün siva yüzünün sulanması, işyerinde yatay ve düşey taşıma, boşaltma, her türlü araç ve gereç zayıatı, işçilik, müteahhit kârı ve genel giderler dahil, 1 m² fiyatı:

ÖLÇÜ: Projedeki ölçülere göre sıvanan bütün yüzeyler hesaplanır.

Sıvası Yapılmış Tavana 2 Kat Serpme Sıva Yapılması (Haserp veya benzeri ile):

(Birim Fiyat No: 27.543/3)

Temizlenmiş olan mevcut tavan sıvası ıslatılır ve nispeten kendini çektikten sonra bu yüzeye çelik telli serpme aracı ile 6 kg. istenilen haserp içine boza kıvamı elde edilinceye kadar su katılarak iyice karıştırılmış olan harçla 1. kat serpilir. 1. katın kurumasından sonra rötüş olmak üzere 3 kg. aynı renk haserp içine, aynı kıvamı elde edilinceye kadar su katılarak elde edilen harçla, aynı araçla muntazam bir yüzey sağlamak üzere 2. kat olarak serpilir. Son katın kurumasından sonra günde 2-3 kez olmak üzere 2-3 gün siva yüzeyinin sulanması, işyerindeki yükleme, yatay ve düşey taşıma, boşaltma, her türlü araç ve gereç zayıatı, işçilik, müteahhit kârı ve genel giderler dahil, 1 m² fiyatı:

ÖLÇÜ: Projedeki ölçülere göre sıvanan bütün yüzeyler hesaplanır.

Renkli Mermer Sıva:

(Birim Fiyat No: 27.545)

1 m³ kuma 400 kg. çimento katılarak hazırlanan harçla ortalama 2 cm. kalınlığında kaba siva, üzerine 1 m³ mermer tozuna 500 kg. çimento 0.050 m³ kireç hamuru ve yeteri kadar boya katılarak hazırlanan harçla ortalama 1.2 cm. kalınlığında mermer sıva yapılması, duvar yüzeyinin temizlenmesi, gerekli zamanlarda sulanması, her türlü malzeme ve zayıatı, çalışma sehpaları, işçilik, inşaat yerindeki yükleme, yatay ve düşey taşıma, boşaltma, müteahhit kârı ve genel giderler dahil 1 m² fiyatı:

ÖLÇÜ: Projedeki ölçülere göre sıvanan bütün yüzeyler hesaplanır.

Beyaz Mermer Sıva:

(Birim Fiyat No: 27.546)

1 m³ kuma 400 kg. çimento katılarak hazırlanan harçla ortalama 2 cm. kalınlığında kaba siva, üzerine 1 m³ mermer tozuna 550 kg. beyaz çimento 0.050 m³

rak hazırlanan harçla bir defada beton veya betonarme yüzeyler üzerine ortalama 1.2 cm. kalınlığında sıva yapılması, gerekli zamanlarda sulanması, tavan yüzeylerinin temizlenmesi, her türlü malzeme ve zayıtı, işçilik, çalışma sehpaları, inşaat yerindeki yükleme, yatay ve düşey taşıma, boşaltma, müteahhit kârı ve genel giderler dahil, kireç çimento karışımı harçla 1 m² fiyatı:

ÖLÇÜ : Projedeki ölçülere göre sıvanan bütün yüzeyler hesaplanır.

Serpme (Çarpma) Sıva :
(Birim Fiyat No : 27.538)

1 m³ dişli kuma 250 kg. çimento ve 0.100 m³ kireç hamuru katılarak hazırlanan harçla ortalama 2 cm. kalınlığında kaba sıva, bunun üzerine 1 m³ mil kumuna 350 kg. çimento katılarak hazırlanan harçla ortalama 1 cm. kalınlıkta serpme (çarpma) sıva yapılması, gerekli zamanlarda sulanması, duvar yüzeyinin temizlenmesi, her türlü malzeme ve zayıtı, işçilik, çalışma sehpaları, inşaat yerindeki yükleme, yatay ve düşey taşıma, boşaltma, müteahhit kârı ve genel giderler dahil, 1 m² fiyatı:

ÖLÇÜ: Projedeki ölçülere göre sıvanan bütün yüzeyler (boşluk yanları dahil) hesaplanır.

Edelputz Sıva:
(Birim Fiyat No : 27.541)

1.000 m³ kuma 200 kg. çimento 0.170 m³ kireç hamuru katılarak hazırlanan harçla ortalama 2 cm. kalınlıkta kaba sıva, üzerine 0.250 m³ kum, 0.750 m³ (10-15) mm. lik özel çakıla 250 kg. çimento ve 0.150 m³ kireç hamuru katılarak hazırlanan harçla ortalama 1.5 cm. kalınlıkta sıva yapılması, gerekli zamanlarda sulanması, prizden sonra özel sistresi ile kazınması, duvar yüzeylerinin temizlenmesi, her türlü malzeme ve zayıtı, işçilik, çalışma sehpaları, inşaat yerindeki yükleme, yatay ve düşey taşıma, boşaltma, müteahhit kârı ve genel giderler dahil, 1 m² fiyatı:

ÖLÇÜ: Projedeki ölçülere göre sıvanan bütün yüzeyler (boşluk yanları dahil) hesaplanır. Bütün boşluklar düşülür.

Püskürtme (spritz) Sıva:
(Birim Fiyat No: 27.542)

0.500 m³ mermer tozu 0.430 m³ kireç hamuru, 30 kg. çimento ve 300 litre su ve gerektiğinde istenilen rengi temin edecek kadar madeni boya ile hazırlanan serpme harcının ortalama 3 mm. kalınlıkta olmak üzere özel âleti ile yüzeyi temizlenmiş sıva üzerine püskürtülmesi, her türlü malzeme ve zayıtı, işçilik, çalışma sehpaları, inşaat yerindeki yükleme, yatay ve düşey taşıma, boşaltma, müteahhit kârı ve genel giderler dahil, 1 m² fiyatı :

ÖLÇÜ: Projedeki ölçülere göre sıvanan bütün yüzeyler (boşluk yanları dahil) hesaplanır.

Mevcut İnce Sıva, Beton veya Mala Perdah Yapılmış Kaba Sıva Üzerine, İki Kat Dış Serpme Sıva Yapılması (Haserp veya benzeri ile):
(Birim Fiyat No: 27.543/1)

Temizlenmiş olan mevcut ince sıva, mala perdahlı kaba sıva veya beton yüzeyi iyice ıslatıldıktan sonra çelik telli serpme aracı ile 4 kg. istenilen renkte haserp içine boza kıvamı elde edilinceye kadar su katılarak iyice karıştırılmış olan harçla 1. katın yapılması, 1. katın kurumamasından sonra 1.5 kg. aynı renkte

muna 250 kg. çimento ve 0.100 m³ kireç hamuru katılarak hazırlanan harçla ortalama 0.8 cm. kalınlığında ince sıva yapılması, gerekli zamanlarda sulanması, duvar yüzeyinin temizlenmesi, her türlü malzeme ve zayiati, işçilik, çalışma sehpaları, inşaat yerindeki yükleme, yatay ve düşey taşıma, boşaltma, müteahhit kârı ve genel giderler dahil, kireç - çimento karışımı harçla 1 m² fiyatı:

ÖLÇÜ : Projedeki ölçülere göre, sıvanan bütün yüzler (boşluk yanları dahil) hesaplanır. Doğrama pervazları ve varsa ahşap süpürgelik altında kalan sıva yüzeyleri hesaba katılır. Bütün boşluklar ve diğer cins kaplama yüzeyleri düşülür.

Kireç - Çimento Karışımı Harçla Düz Sıva :
(Birim Fiyat No: 27.532)

1 m³ dişli kuma 200 kg. çimento ve 0.170 m³ kireç hamuru katılarak hazırlanan harçla, ortalama 2 cm. kalınlığında kaba sıva ve bunun üzerine 1 m³ mil kumuna 250 kg. çimento ve 0.100 m³ kireç hamuru katılarak hazırlanan harçla ortalama 0.8 cm. kalınlığında ince sıva yapılması, gerekli zamanlarda sulanması, duvar yüzeyinin temizlenmesi, her türlü malzeme ve zayiati, işçilik, çalışma sehpaları, inşaat yerindeki yükleme, yatay ve düşey taşıma, boşaltma, müteahhit kârı ve genel giderler dahil, 1 m² fiyatı:

ÖLÇÜ : Projedeki ölçülere göre, sıvanan bütün yüzler (boşluk yanları dahil) hesaplanır. Doğrama pervazları ve varsa ahşap süpürgelik altında kalan sıva yüzeyleri hesaba katılır. Bütün boşluklar ve diğer cins kaplama yüzeyleri düşülür.

Kireç - Çimento Karışımı Harçla Düz Sıva :
(Birim Fiyat No: 27.533)

1.00 m³ dişli kuma 150 kg. çimento ve 0.200 m³ kireç hamuru katılarak hazırlanan harçla ortalama 2 cm. kalınlığında kaba sıva üzerine 1.00 m³ mil kumuna 250 kg. çimento ve 0.100 m³ kireç hamuru katılarak hazırlanan harçla ortalama 0.8 cm. kalınlığında ince sıva yapılması, gerekli zamanlarda sulanması, duvar yüzeyinin temizlenmesi, her türlü malzeme ve zayiati, işçilik, çalışma sehpaları, inşaat yerindeki yükleme, yatay ve düşey taşıma, boşaltma, müteahhit kârı ve genel giderler dahil, kireç - çimento karışımı harçla 1 m² fiyatı:

ÖLÇÜ : Projedeki ölçülere göre, sıvanan bütün yüzler (boşluk yanları dahil) hesaplanır. Doğrama pervazları ve varsa ahşap süpürgelik altında kalan sıva yüzeyleri hesaba katılır. Bütün boşluklar ve diğer cins kaplama yüzeyleri düşülür.

Kireç - Çimento Karışımı Harçla Bir Kat Düz Sıva :
(Birim Fiyat No: 27.534)

1 m³ mil kumuna 350 kg. çimento katılarak hazırlanan harçla bir serpmeye atılması, üzerine 1 m³ mil kumuna 250 kg. çimento ve 0.100 m³ kireç hamuru katılarak hazırlanan harçla bir defada beton veya betonarme yüzler üzerine ortalama 1,2 cm. kalınlığında sıva yapılması, gerekli zamanlarda sulanması, duvar yüzeyinin temizlenmesi, her türlü malzeme ve zayiati, işçilik, çalışma sehpaları, inşaat yerindeki yükleme, yatay ve düşey taşıma, boşaltma, müteahhit kârı ve genel giderler dahil, kireç, çimento karışımı harçla 1 m² fiyatı:

ÖLÇÜ : Projedeki ölçülere göre sıvanan bütün yüzler hesaplanır.

Kireç - Çimento Karışımı Harçla Tavan Sıvası :
(Birim Fiyat No : 27.535)

1 m³ mil kumuna 350 kg. çimento katılarak hazırlanan harçla bir serpmeye atılması, üzerine 1 m³ mil kumuna 250 kg. çimento ve 0.100 m³ kireç hamuru katıla-

çimento katılarak hazırlanan harçla ortalama 0.8 cm. kalınlığında ince siva yapılması, her türlü malzeme ve zayıtı, işçilik, çalışma sehpaları, inşaat yerindeki yükleme, yatay ve düşey taşıma, boşaltma, müteahhit kârı ve genel giderler dahil, 1 m² fiyatı:

ÖLÇÜ: Projedeki ölçülere göre sıvanan bütün yüzeyler hesaplanır.

Alçı Siva:

(Birim Fiyat No: 27.525)

1 m³ kuma 150 kg. çimento ve 0.200 m³ kireç hamuru katılarak hazırlanan harçla ortalama 2 cm. kalınlığında kaba siva, üzerine 750 kg. ince alçı ve yeteri kadar su katılarak elde edilen harç ile ortalama 0.6 cm. kalınlığında ince sıvanın tahta mala ile yapılması, her türlü malzeme ve zayıtı, işçilik, çalışma sehpaları, inşaat yerindeki yükleme, yatay ve düşey taşıma, boşaltma, müteahhit kârı ve genel giderler dahil, 1 m² fiyatı:

ÖLÇÜ: Projedeki ölçülere göre sıvanan bütün yüzeyler hesaplanır.

Kumlu Alçı Siva:

(Birim Fiyat No: 27.526)

1 m³ kuma 150 kg. çimento ve 0.200 m³ kireç hamuru katılarak hazırlanan harçla ortalama 2 cm. kalınlığında kaba siva, üzerine 270 kg. alçı ve 0.600 m³ mil kumuna yeteri kadar su katılarak hazırlanan harç ile ortalama 0.6 cm. kalınlığında ince sıvanın tahta mala ile yapılması; her türlü malzeme ve zayıtı, işçilik, çalışma, sehpaları, inşaat yerindeki yükleme, yatay ve düşey taşıma, müteahhit kârı ve genel giderler dahil, 1 m² fiyatı:

ÖLÇÜ: Projedeki ölçülere göre sıvanan bütün yüzeyler hesaplanır.

Kumlu Kireç - Alçı Harçlı Siva:

(Birim Fiyat No: 27.527)

0.190 m³ kireç hamurunu yeteri kadar suda eriterek elde edilen sulandırılmış kirece, 0.575 m³ dişli kum ve 170 kg. alçı ile yapılan harman, yavaş yavaş karıştırılarak elde edilecek harçla ortalama 1.2 cm. kalınlığında kaba siva yapılması; üzerine aynı oran ve miktarlarda (yalnız dişli kum yerine mil kumu kullanılacak) hazırlanan harçla 0.6 cm. kalınlığında ince siva yapılması, her türlü malzeme ve zayıtı, işçilik, çalışma sehpaları, inşaat yerindeki yükleme, yatay ve düşey taşıma, boşaltma, müteahhit kârı ve genel giderler dahil, 1 m² fiyatı:

ÖLÇÜ: Projedeki ölçülere göre sıvanan bütün yüzeyler hesaplanır.

Bir Kat Alçı Tavan Sıvası:

(Birim Fiyat No: 27.528)

Düzgün yüzeyli beton tavanlara iyice yıkayıp temizlendikten sonra, 750 kg. alçı ve yeteri kadar su katılması ile elde edilen harç ile ortalama 1.2 cm. kalınlığında sıvanın tahta mala ile bir kat yapılması, her türlü malzeme ve zayıtı, işçilik, çalışma sehpaları ve inşaat yerindeki yükleme, yatay ve düşey taşıma, boşaltma, müteahhit kârı ve genel giderler dahil, 1 m² fiyatı:

ÖLÇÜ: Projedeki ölçülere göre sıvanan bütün yüzeyler hesaplanır.

Kireç Çimento Karışımı Harçla Düz Siva:

(Birim Fiyat No: 27.531)

1 m³ dişli kuma 250 kg. çimento ve 0.100 m³ kireç hamuru katılarak hazırlanan harçla ortalama 2 cm. kalınlığında kaba siva ve bunun üzerine 1 m³ mil ku-

duvar yüzeylerinin temizlenmesi, gerektiğinde sulanması, her türlü malzeme ve zayıtı, işçilik, çalışma sehpaları, inşaat yerindeki yükleme, yatay ve düşey taşıma, boşaltma, müteahhit kârı ve genel giderler dahil, 1 m² keçi kılı siva fiyatı:

ÖLÇÜ : Projedeki ölçülere göre, sıvanan bütün yüzler (boşluk yanları dahil) hesaplanır. Doğrama pervazları ve varsa ahşap süpürgelik altında kalan siva yüzeyleri hesaba katılır. Bütün boşluklar ve diğer cins kaplama yüzeyleri düşülür.

Metal Depluvayye Üzerine Kireç Harçlı Siva (Rabitz Siva)

(Birim Fiyat No : 27.516)

Mevcut taşıyıcı üzerine metal depluvayye levhalarının galvanizli tel ya da tespiti ve üzerine 0.850 m³ dişli kuma 0.425 m³ kireç hamuru ve 7 kg. kırık katılarak hazırlanan harçla ortalama 1.5 cm. kalınlığında temel kat, 1.00 m³ kuma 0.330 m³ kireç hamuru katılarak hazırlanan harçla ortalama 1.5 cm. kalınlıkta kaba ve bunun üzerine 1.00 m³ kumuna 0.330 m³ kireç hamuru katılarak hazırlanan harçla, ortalama 0,8 cm. kalınlığında ince siva yapılması, her türlü malzeme ve zayıtı, işçilik, çalışma sehpaları inşaat yerindeki yükleme, yatay, düşey taşıma ve boşaltma, müteahhit kârı ve genel giderler dahil, 1 m² fiyatı:

ÖLÇÜ : Projedeki ölçülere göre sıvanan bütün yüzeyler hesaplanır.

Çimento ve Kireç Harçları Karışımı ile Metal Depluvayye Üzerine (rabitz siva):
(Birim Fiyat No : 27.517)

Mevcut taşıyıcı üzerine metal depluvayye levhalarının galvanizli tel ya da çivi ile tespit ve üzerine 0.850 m³ dişli kuma 0.425 m³ kireç hamuru ve 8 kg. kırık katılarak hazırlanan harçla, ortalama 1.5 cm. kalınlığında temel katı, 1 m³ kuma 0.170 m³ kireç hamuru ve 200 kg. çimento katılarak hazırlanan harçla ortalama 1,5 cm. kalınlığında kaba ve bunun üzerine 1 m³ mil kumuna 0.100 m³ kireç hamuru ve 250 kg. çimento katılarak hazırlanan harçla ortalama 0.8 cm. kalınlığında ince siva yapılması, her türlü malzeme ve zayıtı, işçilik, çalışma sehpaları, inşaat yerindeki yükleme, yatay ve düşey taşıma, boşaltma, müteahhit kârı ve genel giderler dahil 1 m² fiyatı :

ÖLÇÜ : Poz. 27.516 daki gibi.

Bağdadî Siva :

(Birim Fiyat No : 27.521)

Mevcut taşıyıcı üzerine 1.5x2 cm. bağdadî çıtalarının çivi ile tespiti üzerine 0.575 m³ mil kumu, 170 kg. alçı ve 8 kg. kırık ile hazırlanan harmana 0.190 m³ kireç ve yeteri kadar su ile hazırlanan hamur katılmak suretiyle elde edilen harçla 1.5 cm. kalınlıkta bir temel tabaka yapılması, bunun üzerine kırıksız olarak hazırlanmış aynı harçla ortalama 1,5 cm. kalınlığında kaba ve bunun da üzerine 750 kg. alçıya yeteri kadar su katılarak hazırlanan harçla, 0,5 cm. kalınlığında ince siva yapılması, her türlü malzeme ve zayıtı, işçilik, çalışma sehpaları, inşaat yerindeki yükleme, yatay ve düşey taşıma, boşaltma, müteahhit kârı ve genel giderler dahil 1 m² fiyatı:

ÖLÇÜ : Projedeki ölçülere göre sıvanan bütün yüzeyler hesaplanır.

Kamuş Hasır Üzerine Siva :

(Birim Fiyat No : 27.522)

Mevcut taşıyıcı üzerine kamuş hasırların çatal çiviler ile tespiti üzerine 0.850 m³ dişli kuma, 0.425 m³ kireç hamuru ve 8 kg. kırık katılarak hazırlanan harçla ortalama 1 cm. kalınlığında temel kat, 1 m³ kuma 0.170 m³ kireç hamuru ve 200 kg.

250 - 500 Çimento Dozlu Harçla Düz Sıva :
(Birim Fiyat No : 27.506)

1 m³ dişli kuma 350 kg. çimento katılması ile hazırlanan harçla ortalama 2 cm. kalınlığında kaba sıva ve bunun üzerine 1 m³ mil kumuna 500 kg. çimento katılması ile hazırlanan harçla ortalama 1 cm. kalınlığında ince sıva yapılması, duvar yüzünün temizlenmesi, gerekli zamanlarda sulanması, her türlü malzeme ve zayıtı, işçilik, çalışma sehpaları, inşaat yerindeki yükleme, yatay ve düşey taşıma, boşaltma, müteahhit kârı ve genel giderler dahil, 1 m² fiyat:

ÖLÇÜ: Projedeki ölçülere göre, sıvanan bütün yüzler (boşluk yanları dahil) hesaplanır. Doğrama pervazları ve varsa ahşap süpürgelik altında kalan sıva yüzeyleri hesaba aktılır. Bütün boşluklar ve diğer cins kaplama yüzeyleri düşülür.

500 Kg. Çimento Harçla Tek Kat Düz Sıva :
(Birim Fiyat No : 27.507)

1 m³ mil kumuna 500 kg. çimento katılması ile hazırlanan harçla beton ya da betonarme yüzeyler üzerine önce bir tabaka serpmeye atılması ve üzerine aynı harçla bir defa da ortalama 1,2 cm. kalınlığında sıva yapılması. Lüzumlu zamanlarda sulanması, duvar yüzeyinin temizlenmesi, her türlü malzeme ve zayıtı, işçilik, çalışma sehpaları, inşaat yerindeki yükleme, yatay ve düşey taşıma, boşaltma, müteahhit kârı ve genel giderler dahil, 1 m² fiyatı :

ÖLÇÜ: Projedeki ölçülere göre sıvanan bütün yüzeyler hesaplanır.

350 Kg. Çimento Dozlu Harçla Tek Kat Serpme Düz Sıva :
(Birim Fiyat No : 27.508)

1 m³ mil kumuna 350 kg. çimento katılmasıyla hazırlanan harçla önce bir tabaka serpmeye atılması ve üzerine aynı harçla bir defa da beton veya betonarme yüzeyler üzerine ortalama 1,2 cm. kalınlığında sıva yapılması; duvar yüzeyinin temizlenmesi gerekli zamanlarda sulanması, her türlü malzeme ve zayıtı, işçilik, çalışma sehpaları, inşaat yerindeki yükleme, yatay ve düşey taşıma, boşaltma, müteahhit kârı ve genel giderler dahil, 1 m² fiyatı :

ÖLÇÜ: Projedeki ölçülere göre sıvanan bütün yüzeyler hesaplanır.

Kireç Harçlı Düz Sıva :
(Birim Fiyat No : 27.511)

1 m³ dişli kuma 0.330 m³ sönmüş kireç hamuru katarak hazırlanan harçla ortalama 2 cm. kalınlığında kaba ve bunun üzerine 1 m³ mil kumuna 0.330 m³ sönmüş kireç hamuru katarak hazırlanan harçla 0.8 cm. kalınlığında ince sıva yapılması, duvar yüzeylerinin temizlenmesi, gerektiğinde sulanması, her türlü malzeme ve zayıtı, işçilik, inşaat yerindeki yükleme, yatay ve düşey taşıma boşaltma, müteahhit kârı ve genel giderler dahil 1 m² fiyatı :

ÖLÇÜ: Projedeki ölçülere göre sıvanan bütün yüzler (boşluk yanları dahil) hesaplanır. Doğrama pervazları ve varsa ahşap süpürgelik altında kalan sıva yüzeyleri hesaba katılır. Bütün boşluklar ve diğer cins kaplama yüzeyleri düşülür.

Kireç Harçlı Keçi Kılı Bir Kat Düz Sıva :
(Birim Fiyat No : 27.513)

1 m³ mil kumuna 0.380 m³ sönmüş kireç hamuru ve 9 kg. keçi kılı katılarak hazırlanan harçla fabrika tuğlası ya da benzeri prefabrika malzemeden yapılmış düzgün yüzeyli duvarlar üzerine ortalama 1.5 cm. kalınlıkta bir kat sıva yapılması,

Prese Tuğla ile Yapılan Duvar Yüzlerine Gömme Derz Yapılması
(Birim Fiyat No : 27.105)

Tuğla duvar yüzlerinde derzlerin 1,5 cm. derinliğe kadar açılması, yıkanması, 10.011 Poz. No.lu harç ile tuğla yüzlerine taşmaksızın gömme derz yapılması, bulaşan harcın temizlenmesi, her türlü malzeme ve zayıtı, işçilik, inşaat yerindeki yükleme, yatay ve düşey taşıma, boşaltma, çalışma sehpaları müteahhit kârı ve genel giderler dahil, prese tuğla ile yapılan yüzlerine gömme derz yapılması 1 m² fiyatı :

ÖLÇÜ: Derz yapılan duvar yüzeyi ölçülür.

SIVA İŞLERİ

250 - 300 Çimento Dozlu Harçla Düz Sıva :
(Birim Fiyat No : 27.501)

1 m³ dişli kuma 250 kg. çimento katılması ile hazırlanan harçla ortalama 2 cm. kalınlığında kaba sıva ve bunun üzerine 1 m³ mil kumuna 300 kg. çimento ilâvseyle hazırlanan harçla ortalama 0,8 cm. kalınlığında ince sıva yapılması, duvar yüzeyinin temizlenmesi, gerekli zamanlarda sulanması, her türlü malzeme ve zayıtı, işçilik, çalışma sehpaları, inşaat yerindeki yükleme, yatay ve düşey taşıma, boşaltma, müteahhit kârı ve genel giderler dahil 1 m² fiyatı :

ÖLÇÜ: Projedeki ölçülere göre, sıvanan bütün yüzler (boşluk yanları dahil) hesaplanır. Doğrama pervazları ve varsa ahşap süpürgelik altında kalan sıva yüzeyleri hesaba katılır. Bütün boşluklar ve diğer cins kaplama yüzeyleri düşülür.

250 - 350 Çimento Dozlu Harçla Düz Sıva :
(Birim Fiyat No : 27.502)

1 m³ dişli kuma 250 kg. çimento katılmasıyla hazırlanan harçla ortalama 2 cm. kalınlığında kaba sıva ve bunun üzerine 1 m³ mil kumuna 350 kg. çimento katılmasıyla hazırlanan harçla ortalama 0,8 cm. kalınlığında ince sıva yapılması, duvar yüzeyinin temizlenmesi gerekli zamanlarda sulanması, her türlü malzeme ve zayıtı, işçilik, çalışma sehpaları, inşaat yerindeki yükleme, yatay ve düşey taşıma, boşaltma, müteahhit kârı ve genel giderler dahil 1 m² fiyatı :

ÖLÇÜ: Projedeki ölçülere göre, sıvanan bütün yüzler (boşluk yanları dahil) hesaplanır. Doğrama pervazları ve varsa ahşap süpürgelik altında kalan sıva yüzeyleri hesaba katılır. Bütün boşluklar ve diğer cins kaplama yüzeyleri düşülür.

250 - 400 Çimento Dozlu Harçla Düz Sıva :
(Birim Fiyat No : 27.503)

1 m³ dişli kuma 250 kg. çimento katılmasıyla hazırlanan harçla ortalama 2 cm. kalınlığında kaba sıva ve bunun üzerine 1 m³ mil kumuna 400 kg. çimento katılmasıyla hazırlanan harçla ortalama 0,8 cm. kalınlığında ince sıva yapılması, duvar yüzeylerinin temizlenmesi, gerekli zamanlarda sulanması, her türlü malzeme ve zayıtı, işçilik, çalışma sehpaları, iş yerinde yükleme, yatay ve düşey taşıma, boşaltma, müteahhit kârı ve genel giderler dahil, 1 m² fiyatı :

ÖLÇÜ: Projedeki ölçülere göre, sıvanan bütün yüzler (boşluk yanları dahil) hesaplanır. Doğrama pervazları ve varsa ahşap süpürgelik altında kalan sıva yüzeyleri hesaba katılır. Bütün boşluklar ve diğer cins kaplama yüzeyleri düşülür.

hazırlanan harçla ortalama 0.8 cm. kalınlığında ince sıvı yapılması. Lüzumlu zamanlarda sulanması, mozayik yapraklarının üstlerine çimento hamuru sürülerek, sıvı yüzüne yapıştırılması, üzerindeki kâğıtların çıkartılması, meydana çıkan mozayik derzlerinin tekrar çimento macunu ile doldurulması, macun boşluklarının temizlenmesi, bütün yüzeyin bol su ile yıkanıp üç gün geçtikten sonra bütün yüzeyin tuz ruhu karıştırılmış su ile temizlenmesi, bol su ile yıkayıp üstü veya bezlerle kurutulması, her türlü malzeme ve zayıtı, iş yerindeki yükleme, yatay ve düşey taşıma, boşaltma, işçilik, müteahhit kârı ve genel giderler dahil 1 m² fiyatı:

ÖLÇÜ : Kaplama yapılan yüzey proje üzerinden hesaplanır.

DERZ YAPILMASI

Moloz Taş Duvar Yüzeylerine (gömmeye oluklu) Derz Yapılması :
(Birim Fiyat No : 27.101)

Moloz duvar yüzeyindeki taş aralarındaki harcın 5 cm. derinliğe kadar açılması, temizlenmesi, yıkanması ve (10.011) Poz. numaralı 450 kg. çimento dozlu harçla taş yüzeylerine taşmaksızın düzgün, oluklu, derz yapılması, duvar yüzeylerinin harç bulaşığından temizlenmesi, için her türlü malzeme ve zayıtı, işçilik, ve çalışma sehpaları, inşaat yerindeki yükleme, yatay düşey taşıma, boşaltma, müteahhit kârı ve genel giderler dahil 1 m² fiyatı :

ÖLÇÜ : Derz yapılan duvar yüzeyi ölçülür.

Moloz Taş Duvar Yüzeylerine (gömmeye) Derz Yapılması :
(Birim Fiyat No : 27.102)

Moloz duvar yüzeyindeki taş aralarındaki harcın 3 cm. derinliğe kadar açılması, temizlenmesi, yıkanması ve (10.011) Poz. numaralı 450 kg. çimento dozlu harçla taş yüzeylerine taşmaksızın derz yapılması, duvar yüzeyinin harç bulaşığından temizlenmesi, için her türlü malzeme ve zayıtı, işçilik ve çalışma sehpaları, inşaat yerindeki yükleme, yatay düşey taşıma ve boşaltma, müteahhit kârı ve genel giderler dahil 1 m² fiyatı :

ÖLÇÜ : Derz yapılan duvar yüzeyi ölçülür.

Moloz Taş Duvar Yüzeylerine (kabartma) Derz Yapılması :
(Birim Fiyat No : 27.103)

Moloz taş duvar yüzeylerinde taş aralarındaki harcın 1,5 cm. derinliğe kadar açılması, yıkanması ve (10.011) Poz. numaralı 450 kg. çimento dozlu harçla taş yüzeylerine taşmaksızın kabartma yapılması, Duvar yüzeylerinin harç bulaşığından temizlenmesi için her türlü malzeme ve zayıtı, işçilik, ve çalışma sehpaları, inşaat yerindeki yükleme, yatay ve düşey taşıma, boşaltma, müteahhit kârı ve genel giderler dahil 1 m² fiyatı :

ÖLÇÜ : Derz yapılan duvar yüzeyi ölçülür.

Yonma ve Kesme Taş Yüzeylerine Derz Yapılması :
(Birim Fiyat No : 27.104)

Moloz duvar yüzeylerinde taş aralarındaki harcın 2 cm. derinliğe kadar açılıp temizlenmesi, yıkanması ve (10.011) Poz. numaralı 450 kg. çimento dozlu harcın taş duvar yüzeylerine taşmaksızın derz yapılması,, duvar yüzeylerinin harç bulaşığından temizlenmesi için, her türlü malzeme ve zayıtı, işçilik ve çalışma sehpaları, inşaat yerindeki yükleme, yatay ve düşey taşıma, boşaltma, müteahhit kârı ve genel giderler dahil, 1 m² fiyatı :

ÖLÇÜ : Derz yapılan duvar yüzeyi ölçülür.

yesinde, döşeme teknik şartnamesine uygun oturtmalı, her türlü malzeme ve zayıtı, iş yerinde yükleme, yatay ve düşey taşıma, işçilik, müteahhit kârı ve genel giderler dahil, 1 mt. fiyatı :

ÖLÇÜ : Süpürgelikten basamak ucuna kadar, basamak dış kenarı boyları projesi üzerinden ölçülerek hesaplanır.

3 cm.lik Mermer Plâklarla Dış Denizlik Yapılması :
(Birim Fiyat No : 26.701 - 26.710)

Denizlik yapılacak kısma şartnamesine uygun olarak ortalama 5 cm. kalınlığında tesviye betonu yapılması, bunun üzerine ortalama 3 cm. kalınlıkta 400 kg. çimento dozlu harçla 3 cm. lik plâktan meyil ve devamlılığı projesine göre hazırlanmış dış denizliğin yerine konması, harç bulaşıklarının temizlenmesi, silinmesi her türlü malzeme ve zayıtı, iş yerindeki yükleme, yatay ve düşey taşıma, boşaltma, işçilik, müteahhit kârı ve genel giderler dahil, 1 m² fiyatı :

ÖLÇÜ : Projesi üzerinden ölçülür.

3 cm.lik Doğal Taş veya Travertan Plâklarla Dış Denizlik Yapılması :
(Birim Fiyat No : 26.711 - 26.720)

Denizlik yapılacak kısma şartnamesine uygun olarak ortalama 5 cm. kalınlığında tesviye betonu yapılması, bunun üzerine ortalama 3 cm. kalınlıkta 400 kg. çimento dozlu harçla 3 cm.lik mermer plâktan meyil ve damlalığı projesine göre hazırlanmış dış denizliğin yerine konması, harç bulaşıklarının temizlenmesi, silinmesi, her türlü malzeme ve zayıtı, iş yerinde yükleme, yatay ve düşey taşıma, boşaltma, işçilik, müteahhit kârı ve genel giderler dahil 1 m² fiyatı :

ÖLÇÜ : Projesi üzerinden ölçülür.

3 cm.lik Mermer Plâklarla Parapet Yapılması :
(Birim Fiyat No : 26.751 - 26.760)

Parapet yapılacak kısma şartnamesine uygun olarak ortalama 5 cm. tesviye betonu yapılması. Bunun üzerine ortalama 3 cm. kalınlıkta 400 kg. çimento dozlu harçla 3 cm.lik mermer plâktan projesine göre oyuğu hazırlanmış parapetin yerine konması, harç bulaşıklarının temizlenmesi, silinmesi, her türlü malzeme ve zayıtı, iş yerinde yükleme, yatay ve düşey taşıma, boşaltma, işçilik, müteahhit kârı ve genel giderler dahil 1 m² fiyatı :

ÖLÇÜ : Projesi üzerinden ölçülür.

..... cm.lik Doğal Taş veya Travertan Plâklarla Parapet Yapılması :
(Birim Fiyat No : 26.761 - 26.771)

Parapet yapılacak kısma şartnamesine uygun olarak ortalama 5 cm. tesviye beton yapılması. Bunun üzerine ortalama 3 cm. kalınlıkta 400 kg. çimento dozlu harçla 3 cm.lik plâklarla projesine göre oyuğu hazırlanmış parapetin yerine konması, harç bulaşıklarının temizlenmesi silinmesi, her türlü malzeme ve zayıtı, iş yerinde yükleme, yatay ve düşey taşıma, boşaltma, işçilik, müteahhit kârı ve genel giderler dahil 1 m² fiyatı :

ÖLÇÜ : Projesi üzerinden ölçülür.

Cam, Emaye ve Benzeri Mozayiklerle Kaplama Yapılması :
(Birim Fiyat No : 26.801 - 26.850)

1 m³ dişli kuma, 300 kg. çimento ilâvesiyle hazırlanan harçla ortalama 2 cm. kalınlığında kaba siva bunun üzerine 1 m³ mil kumuna 400 kg. çimento ilâvesiyle

Mozayik Merdiven Basamağı Kaplanması :
(Birim Fiyat No: 26.601 - 26.620)

Mevcut beton basamaklarının iyice temizlenip ıslatıldıktan sonra, projesine uygun şekilde kalıbın yapılması Poz. No: mozayik harcı ile temizi 2 cm. kalacak şekilde mozayik dökülmesi silinip perdahlanması her türlü malzeme ve zayıtı, iş yerinde yükleme, yatay ve düşey taşıma, işçilik, müteahhit kârı ve genel giderler dahil 1 mt. fiyatı:

ÖLÇÜ : Süpürgelikten basamak ucuna kadar, basamak dış kenarı boyları projesi üzerinden ölçülerek hesaplanır. Süpürgelik ve limonluk kaplamaları bu fiyata dahil değildir.

..... Mermer Plâklarla Merdiven Basamağı Kaplanması :
(Birim Fiyat No : 26.621 - 26.640)

Mevcut beton basamakların iyice temizlenip ıslatıldıktan sonra, 400 kg. çimento dozlu harçla, döşeme ve duvar kaplaması teknik şartnamesine uygun olarak, mermer plâkların hazırlanması ve kaplanması, her türlü malzeme ve zayıtı, işyerinde yükleme, yatay ve düşey taşıma, boşaltma, işçilik, müteahhit kârı ve genel giderler dahil, mermer plâklarla 1 mt. fiyatı :

ÖLÇÜ : Süpürgelikten basamak ucuna kadar, basamak dış kenarı boyları projesi üzerinden ölçülerek hesaplanır. Süpürgelik ve limonluk kaplamaları bu fiyata dahil değildir.

Doğal Taş veya Travertan Plaklarla Merdiven Basamağı Kaplanması :
(Birim Fiyat No : 26.641 - 26.660)

Mevcut beton basamakların iyice temizlenip ıslatıldıktan sonra, 400 kg. çimento dozlu harçla, döşeme ve duvar kaplamasına ait teknik şartnamesine uygun, doğal taş travertan plâkların hazırlanması ve döşenmesi, her türlü malzeme ve zayıtı, iş yerinde yükleme, yatay ve düşey taşıma, işçilik, müteahhit kârı ve genel giderler doğal taş veya travertan plâklarla 1 mt. fiyatı :

ÖLÇÜ : Süpürgelikten basamak ucuna kadar, basamak dış kenarı boyları projesi üzerinden ölçülerek hesaplanır.

Çimentolu Sun'î Mermer Plâklarla Merdiven Basamağı Kaplaması :
(Teçhizatlı)

(Birim Fiyat No: 26.661 - 26.670)

Mevcut beton basamakların iyice temizlenip ıslatıldıktan sonra, 400 kg. çimento dozlu harçla, döşeme ve duvar kaplaması teknik şartnamesine uygun olarak, çimentolu sun'î mermer plâkların hazırlanması ve döşenmesi, her türlü malzeme ve zayıtı, iş yerinde yükleme, yatay ve düşey taşıma, işçilik, müteahhit kârı ve genel giderler dahil sun'î mermer plâklarla 1 mt. fiyatı :

ÖLÇÜ : Süpürgelikten basamak ucuna kadar, basamak dış kenarı boyları projesi üzerinden ölçülerek hesaplanır.

Gönye Şeklinde Hazır Teçhizatlı Sun'î Mermer Merdiven Basamağı :
(Birim Fiyat No : 26.671 - 26.680)

Mevcut betonarme basamakların iyice temizlenmesi, ıslatılması, yalnız basamak kısmı üzerine 3 cm. kalınlıkta 500 kg. çimentolu harç ile bir altlık serilmesi, bunun üzerine gönye şeklindeki hazır çimentolu sun'î mermer basamağının tesvi-

20 cm. Kalınlıkta Taşı ile Kum Üzerine, Aralık Döşeme Yapılması :
(Birim Fiyat No : 26.451 - 26.470)

Döşeme yapılacak yüzeyin hazırlanması, sulanması, tokmaklanması, 15 cm. kalınlığında kum serilmesi, yüzeyleri 0.40 m²'yi geçmeyen ve ortalama 20 cm. kalınlıkta ince yonu taşların kum üzerine şartnamesine göre istenilen aralık kadronlarla temin edilerek düz veya şaşırtmalı olarak döşenmesi, aralarının doldurulması, bütün malzeme ve zayıtı, iş yerinde yükleme, yatay ve düşey taşıma, boşaltma, işçilik, müteahhit kârı ve genel giderler dahil 1 m² fiyatı

ÖLÇÜ : Taş kaplanan bütün yüzey projesi üzerinden hesaplanır.

12 cm. Kalınlıkta Taşı ile Duvar Kaplaması Yapılması :
(Birim Fiyat No : 26.471 - 26.490)

Duvar yüzlerinin iyice temizlenmesi, derzlerin açılması, duvar yüzünün ıslatılması, evvelâ 1,5 cm. kalınlıkta 400 kg. çimento dozlu bir tabaka yapılması, bunun üstüne 400 kg. çimento dozlu harçla aralıkları mm. yi geçmemek üzere 12 cm. kalınlıkta ince yonu taşların kaplanması. Her sıra yapıldıktan sonra derzlerin alçı hamuru ile iyice kapatılarak arkalarının kumlu çimento şerbetiyle doldurulması, evvelce duvarlara yerleştirilmiş, kenet demirlerinin taşlara tespiti, kaplama esnasında kırılan, çatlayan taşların değiştirilmesi, kaplama yüzünün harc bulaşıklarından temizlenmesi, her türlü malzeme ve zayıtı, yatay ve düşey taşıma, boşaltma, işçilik, müteahhit kârı ve genel giderler dahil 1 m² fiyatı :

ÖLÇÜ Kaplanan bütün yüzey, projesi üzerinden hesaplanır. İç köşelerdeki bindirmeler nazarı itibare alınmaz. Dış köşelerdeki taş kalınlığı ölçüden çıkarılmaz.

Çimentolu Sun'i Mermer Plâklarla Döşeme Kaplaması :
(Birim Fiyat No : 26.501 - 26.550)

Şartnamesine uygun yapılmış, tesviye betonu yüzünün temizlenmesi, ıslatılması, 4 cm. kalınlığında 400 kg. çimento dozlu harç ile bir altlık serilmesi, bunun üzerine aralıkları 2 mm. olmak üzere çimentolu sun'i mermer plâkların projesindeki şekil ve taksimata göre döşenmesi, derzlerin ve bütün yüzeylerin özel macun ile sıvanması döşeme yüzündeki özel macunun yarım saat sonra, temizlenmesi, silinmesi, arap sabunu ile cilalanması, her türlü malzeme ve zayıtı, işçilik, iş yerinde yükleme, yatay ve düşey taşıma, boşaltma, müteahhit kârı ve genel giderler dahil (tesviye betonu hariç) 1 m² fiyatı :

ÖLÇÜ : Projesideki ebat üzeride ölçülür. Süpürgelik varsa bu ölçüye dahil edilir.

Çimentolu Su'i Mermer Plâklarla Duvar Kaplaması :
(Birim Fiyat No : 26.551 - 26.600)

Duvar yüzlerinin iyice temizlenmesi, derzlerin açılması, duvar yüzünün ıslatılması, 2 cm. kalınlıkta 400 kg. çimento dozlu bir tabaka yapılması, bunun üzerine 400 kg. çimento dozlu harçla aralıkları 1 mm. olmak üzere çimentoyla sun'i mermer plâkların kaplanması, her sıra yapıldıktan sonra, derzlerin alçı hamuru ile iyice kapatılması, arkalarının çimento şerbeti ile doldurulması, kaplama esnasında, kırılan, çatlayanların değiştirilmesi, kırık parça kullanılmaması, kaplama yüzünün özel macunu ile sıvanması, yarım saat sonra, temizlenmesi, arap sabunu ile cilalanması, her türlü malzeme ve zayıtı, işçilik, iş yerinde yükleme, yatay ve düşey taşıma, boşaltma, müteahhit kârı ve genel gider dahil 1 m² fiyatı :

ÖLÇÜ : Projesindeki ebat üzerinden ölçülür. Köşelerdeki bindirmeler nazarı itibare alınmaz. Dış köşelerdeki sun'i mermer kalınlığı ölçüden çıkarılmaz. Terminezon varsa bunlar ayrıca ölçülür.

..... cm. Kalınlıkta Traverten Plâklarla Döşeme Kaplaması Yapılması :
(Birim Fiyat No : 26.301 - 26.350)

Şartnamesine uygun yapılmış tesviye betonu yüzünün temizlenmesi, islatılması, üzerine 3 cm. kalınlıkta 400 kg. çimento dozlu harç ile bir altlık serilmesi, bunun üzerine aralıkları en çok 2 mm. olmak üzere cm. kalınlıkta traverten plâklarının proje şekil ve taksimatına göre döşenmesi, derzlerin çimento şerbeti ile doldurulması, döşeme esnasında kırılan, çatlayan, plâkların değiştirilmesi, döşeme yüzünün harç bulaşıklarından temizlenmesi, silinmesi, her türlü malzeme ve zayıtı, iş yerinde yükleme, yatay ve düşey taşıma, boşaltma, işçilik, müteahhit kârı ve genel giderler dahil 1 m² fiyatı :

ÖLÇÜ : Traverten döşenen bütün yüzey ve süpürgelikler üzerinden hesaplanır.

..... cm. Kalınlıkta Traverten Plâklarla Duvar Kaplaması Yapılması :
(Birim Fiyat No : 26.351 - 26.400)

Duvar yüzlerinin iyice temizlenmesi, derzlerin açılması, duvar yüzünün islatılması, üzerine 1,5 cm. kalınlıkta 400 kg. çimento dozlu bir tabaka yapılması, bunun üstüne 400 kg. çimento dozlu harçla aralıkları 2 mm.'yi geçmemek üzere cm. kalınlıkta traverten plâkların kaplanması, her sıra yapıldıktan sonra derzlerin alçı hamuru ile kapatılarak arkalarının çimento şerbeti ile doldurulması, evvelce duvarlara yerleştirilmiş kenet demirlerinin traverten plâklara tespiti, kaplama esnasında kırılan, çatlayan plâkların değiştirilmesi, kaplama yüzünün harç bulaşıklarından temizlenmesi, her türlü malzeme ve zayıtı, iş yerine yükleme, yatay ve düşey taşıma, boşaltma, işçilik, müteahhit kârı ve genel giderler dahil 1 m² fiyatı :

ÖLÇÜ : Plâk kaplanan bütün yüzey projesi üzerinden hesaplanır. Köşelerdeki bindirmeler nazarı itibare alınmaz, dış köşelerdeki plâk kalınlığı ölçüden çıkarılmaz, terminezon ve varsa süpürgelik ölçüye ilâve edilir.

15 cm. Kalınlıkta Taşı ile Döşeme Kaplama Yapılması :
(Birim Fiyat No : 26.411 - 26.430)

Mevcut döşeme üzerine yüzeyi 0.40 m²'yi geçmeyen ve ortalama 15 cm. kalınlığındaki ince yonu taşlarla döşeme kaplaması yapılması için; 400 kg. çimento dozlu harçla taşların projesine göre yerine konması, 500 kg. dozlu kumlu çimento şerbetiyle derzlerin doldurulması, taş yüzeylerinin temizlenmesi, bütün malzeme ve zayıtı, iş yerindeki yükleme, yatay ve düşey taşıma, boşaltma, işçilik, müteahhit kârı ve genel giderler dahil, 1 m² fiyatı :

ÖLÇÜ : Döşeme yapılan bütün yüzey projesinden hesaplanır.

20 cm. Kalınlıkta Taşı ile Kum Üzerine Arahihsız Döşeme Kaplaması Yapılması :

(Birim Fiyat No : 26.431 - 26.450)

Döşeme yapılacak yüzeyin hazırlanması, sulanması, tokmaklanması, 15 cm. kalınlığında kum serilmesi; yüzeyleri 0.40 m²'yi geçmeyen ve ortalama 20 cm. kalınlıkta ince yonu taşlarla, derzleri, en çok 1 cm. olmak üzere döşeme kaplaması için taşların kum üzerine tokmakla vurularak iyice yerleştirilmesi, derzlerin üst yüzü 3 cm. kalıncaya kadar ince kumla sıkıca doldurulması, 27.104 pozuna göre bedeli ödenmek üzere şartnamesine uygun derz yapılması, taş yüzlerinin temizlenmesi, bütün malzeme ve zayıtı iş yerinde yükleme, yatay ve düşey taşıma, boşaltma, işçilik, müteahhit kârı ve genel giderler dahil 1 m² fiyatı :

ÖLÇÜ : Taş kaplanan bütün yüzey projesinden hesaplanır.

olarak kaplanması, arkalarının çimento şerbeti ile doldurulması, derzlerin istenilen renkte hazırlanmış fayans çimentosu veya beyaz çimento veya benzeri bir malzeme ile doldurulması, kaplanan yüzeylerin temizlenmesi her türlü malzeme ve zayıtı, işyerinde yükleme, yatay ve düşey taşıma, boşaltma, işçilik, müteahhit kârı ve genel giderler dahil 1 m² fiyatı :

ÖLÇÜ : Kaplama yapılan bütün alanlar ölçülür.

100x200x9 veya 200x200x9 mm. İlk Sırlı Gre Seramiklerle Fugalı Duvar Cephe Kaplaması Yapılması (Fayans çimentosu ile)

(Birim Fiyat No : 26.194/1 - 26.194/3)

Mevcut ince sıva veya benzeri düz satırlar üzerine fayans çimentosu macunu sürülmesi ve özel tarak ile yivlendirilmesi; 100x200x9 veya 200x200x9 mm. boyutunda istenilen cins ve renkteki Gre Seramik karoların duvar yüzeyine projesine uygun olarak 3 mm. derz araları bırakılarak yapıştırılması, derzlerin istenilen renkte hazırlanmış fayans çimentosu macunu ile doldurulması, kaplanan yüzeylerin temizlenmesi her türlü malzeme ve zayıtı, işyerinde yükleme yatay ve düşey taşıma, boşaltma, işçilik, müteahhit kârı ve genel giderleri dahil 1 m² fiyatı :

ÖLÇÜ : Kaplama yapılan bütün alanlar ölçülür.

..... cm. Kalınlıkta Mermer Plâkalarla Döşeme Kaplama Yapılması :
(Birim Fiyat No : 26.201 - 26.251)

Şartnamesine uygun yapılmış tesviye betonu yüzünün temizlenmesi, ıslatılması, üzerine 3 cm. kalınlıkta 400 kg. dozlu çimento harcı ile bir altlık serilmesi, bunun üzerine aralıkları en çok 2 mm. olmak üzere cm. kalınlıkta mermer plâkaların proje şekil ve taksimatına göre döşenmesi, derzlerin normal veya renkli çimento şerbetiyle doldurulması, döşeme esnasında kırılan, çatlıyan, plâkların değiştirilmesi; döşeme yüzünün harç bulaşıklarından temizlenmesi, silinmesi, her türlü malzeme ve zayıtı, işyerinde yükleme, yatay ve düşey taşıma, boşaltma, işçilik, müteahhit kârı ve genel giderler dahil 1 m² fiyatı

ÖLÇÜ : Mermer döşenen bütün yüzey ve süpürgelikler proje üzerinden hesaplanır.

..... cm. Kalınlığında Mermer Plâkalarla Duvar Kaplaması :
(Birim Fiyat No : 26.251 - 26.300)

Duvar yüzlerinin iyice temizlenmesi, derzlerin açılması, duvar yüzünün ıslatılması, üzerine 1,5 cm. kalınlıkta 400 kg. çimento dozlu bir tabaka yapılması, bunun üstüne 400 kg. çimento dozlu harçla aralıkları 2 mm.'yi geçmemek üzere cm. kalınlıkta mermer plâkların kaplanması, her sıra yapıldıktan sonra derzler, alçı hamuru ile iyice kapatılarak arkalarının çimento şerbetiyle doldurulması, evvelce duvarlara yerleştirilmiş kenet demirlerinin mermer plâklarla tespiti, kaplama esnasında kırılan, çatlayan, plâkların değiştirilmesi, kaplama yüzünün harç bulaşıklarından temizlenmesi, silinmesi her türlü malzeme ve zayıtı, işyerinde yükleme, yatay ve düşey taşıma, boşaltma, işçilik, müteahhit kârı ve genel giderler dahil, 1 m² fiyatı :

ÖLÇÜ : Mermer kaplanan bütün yüzey üzerinden hesaplanır. Köşelerdeki bindirmeler nazarı itibare alınmaz. Dış köşelerdeki mermer kalınlığı ölçüden çıkarılmaz. Varsa süpürgelik ölçüye ilâve edilir.

rın kaplanması, arkalarının çimento şerbeti, derzlerin çimento hamuru ile doldurulması, kaplama yüzünün temizlenmesi her türlü malzeme ve zayıtı, işyerinde yükleme, yatay ve düşey taşıma, boşaltma, işçilik, müteahhit kârı ve genel giderler dahil 1 m² fiyatı :

ÖLÇÜ : Kaplama yapılan yüzey projesi üzerindeki ölçülere göre hesaplanır.

Desenli, Renkli, Kütahya Çinisi İle Duvar Kaplaması :
(Birim Fiyat No : 26.181 - 26.190)

Duvar yüzeyleri iyice temizlenip, derzler açıldıktan ve duvar yüzü ıslatıldıktan sonra 1,5 santim kalınlığında 400 kg. çimento dozlu harçlar bir tabaka yapılması, bunun üzerine 400 kg. çimento dozlu harç ile aralıkları 1 mm. yi geçmemek üzere çinilerin kaplanması, arkalarının çimento şerbeti ile ve derzlerin renkli çimento hamuru ile doldurulması, kaplanan yüzün temizlenmesi, parlatılması, tahta veya benzeri bir malzeme ile muhafazası, her türlü malzeme ve zayıtı, işyerinde yükleme, yatay ve düşey taşıma, boşaltma, işçilik, müteahhit kârı ve genel giderler dahil 1 m² fiyatı :

ÖLÇÜ : Kaplama yapılan yüzey projesi üzerindeki ölçülere göre hesaplanır.

100x200x9 veya 200x200x9 mm. İlk Sırlı Gre Seramiklerle Fugalı Döşeme Kaplaması Yapılması :

(Birim Fiyat No : 26.191/1 - 26.191/3)

Şartnamesine uygun yapılmış tesviye betonu yüzünün temizlenip ıslatıldıktan sonra ortalama 2 cm. kalınlığında (500 dozlu) harcın serilmesi, üzerine çimento serpilerek, ve nemlendirilerek karoların 3 mm.lik derz aralıkları ile mastarında ve tesviyesinde döşenmesi, derzlerin çimento şerbeti ile doldurulması yüzeyin temizlenmesi, her türlü malzeme ve zayıtı, iş yerinde yükleme, yatay ve düşey taşıma, boşaltma, işçilik, müteahhit kârı ve genel giderler dahil 1 m² fiyatı :

ÖLÇÜ : Kaplanan bütün alanlar (süpürgelikler dahil) ölçülür.

100x200x9 veya 200x200x9 mm. İlk Sırlı Gre Seramiklerle Fugalı Döşeme Kaplaması Yapılması (Fayans çimentosu ile)

(Birim Fiyat No : 26.192/1 - 26.192/3)

Mevcut şap veya benzeri düzgün satıh üzerine fayans çimentosu macununun sürülmesi ve özel tarak ile yivlendirilmesi 100x200x9 veya 200x200x9 mm. boyutunda istenilen cins ve renkteki gre seramik karoların mastarında ve tesviyesinde, projesine uygun olarak 3 mm derz araları bırakılarak döşenmesi derzlerin istenilen renkte hazırlanmış fayans çimentosu macunu ile doldurulması, kaplanan yüzeylerin temizlenmesi her türlü malzeme ve zayıtı, işyerinde yükleme, yatay ve düşey taşıma, boşaltma, işçilik, müteahhit kârı ve genel giderler dahil; 1 m² fiyatı :

ÖLÇÜ : Kaplama yapılan bütün alanlar (süpürgelikler dahil) ölçülür.

100x100x9 veya 200x200x9 mm. İlk Sırlı Gre Seramiklerle Fugalı Duvar veya Cephe Kaplaması Yapılması :

(Birim Fiyat No : 26.193/1 - 26.193/3)

Duvar yüzeyleri iyice temizlenip, derzler açıldıktan ve duvar yüzü ıslatıldıktan sonra, 2 santim kalınlığında 400 kg. çimento dozlu bir tabaka yapılması bunun üzerine 500 kg. çimento dozlu harç ile 3 mm. aralıklara 100x200x9 veya 200x200x9 mm. boyutunda istenilen cins ve renkte sırlı gre seramiklerin projesine uygun

2 mm. lik derz aralıklarıyla döşenmesi, derzlerin çimento şerbetiyle doldurulması, yüzeyin temizlenmesi, her türlü malzeme ve zayıtı, işyerinde yükleme, yatay ve düşey taşıma, boşaltma, işçilik, müteahhit kârı ve genel giderler dahil 1 m² fiyatı:

ÖLÇÜ : Karo döşenen bütün yüzey varsa süpürgelikler proje üzerinden hesaplanır.

150x150x12,5 mm. lik Karo Seramik Döşeme Kaplaması :
(Birim Fiyat No : 26.121 - 26.130)

Şartnamesine uygun yapılmış tesviye betonu yüzünün temizlenip ısıtıldıktan sonra ortalama 1,5 cm. kalınlığında 400 kg. çimento dozlu harcın serilmesi, üzerine toz çimento serpilerek ve nemlendirilerek karoların mastarında ve tesviyesinde en fazla 2 mm.lik derz aralıklarıyla döşenmesi, derzlerin çimento şerbetiyle doldurulması, yüzeyin temizlenmesi, her türlü malzeme ve zayıtı, işyerinde, yükleme, yatay ve düşey taşıma, boşaltma, işçilik, müteahhit kârı ve genel giderler dahil 1 m² fiyatı :

ÖLÇÜ : Karo döşenen bütün yüzey, varsa süpürgelikler proje üzerinden hesaplanır.

50x50x6 veya 20x20x6 mm.lik, 40x40 cm.lik Kâğıt Yaprğa Yapıştırılmış Sırsız Mozayik Seramiklerle Döşeme Kaplaması :
(Birim Fiyat No : 26.131 - 26.150)

Şartnamesine uygun yapılmış tesviye betonu üzerine, ortalama 1,5 cm. kalınlığında 400 kg. çimento dozlu harcın serilmesi üzerine çimento serpilerek ve nemlendirilerek, karo yapraklarının mastarında ve tesviyesinde, seramik aralıklarına eşit aralıkla döşenmesi, bir gün sonra üzerine kâğıdı ıslatılarak çıkarılması ve derz aralarının doldurulması, son temizliğin yapılması, her türlü malzeme ve zayıtı, işyerinde yükleme, yatay ve düşey taşıma, boşaltma, işçilik, müteahhit kârı ve genel giderler dahil 1 m² fiyatı :

ÖLÇÜ : Karo döşenen bütün yüzey, varsa süpürgelikler proje üzerinden hesaplanır.

50x50x6 veya 20x20x6 mm.lik 40x40 cm.lik Kâğıt Yaprğa Yapıştırılmış Sırsız Mozayik Seramiklerle Duvar Kaplaması :
(Birim Fiyat No : 26.151 - 26.170)

Duvar yüzleri iyice temizlenip, benzer açıldıktan ve 350 kg. çimento dozlu harçla 2 cm. kalınlığında kaba sıva yapılması, bunun üzerine ortalama 5 mm. kalınlığında çimento macunu sürülmesi, kurumadan karo yapraklarının mastarında ve tesviyesinde seramik aralıklarına eşit aralıkla yapıştırılması, bir gün sonra üzerindeki kâğıdı ıslatılarak çıkarılması, kaplanan kısmın iyice temizlenmesi ve istenilen renkte çimento hamuru ile derz aralarının doldurulması, son temizliğin yapılması, her türlü malzeme ve zayıtı, işyerinde yükleme, yatay ve düşey taşıma, boşaltma, işçilik, müteahhit kârı ve genel giderler dahil 1 m² fiyatı :

ÖLÇÜ : Kaplama yapılan yüzey projesi üzerindeki ölçülere göre hesaplanır.

100x100x8 mm.lik Sırlı Karo Seramiklerle Duvar Kaplaması :
(Birim Fiyat No : 26.171 - 26.180)

Duvar yüzeyleri iyice temizlenip, derzler açıldıktan ve duvar yüzü ıslatıldıktan sonra 1,5 santim kalınlığında 400 kg. çimento dozlu bir tabaka yapılması, bunun üzerine 400 kg. çimento dozlu harç ile aralıkları 2 mm. yi geçmemek üzere karola-

Karo Fayans Duvar Kaplaması :
(Birim Fiyat No : 26.071 - 26.080)

Duvar yüzleri iyice temizlenip, derzler açıldıktan ve duvar yüzü ıslatıldıktan sonra 1,5 cm. kalınlığında 400 kg. çimento dozlu ince harçla, bir tabaka yapılması, bunun üzerine 400 kg. çimento dozlu harç ile, aralıkları 1 mm.yi geçmemek üzere fayansların kaplanması, her sıra yapıldıktan sonra karo arkalarının çimento şerbeti ile ve derzlerin çimento hamuru ile doldurulması, kaplanan yüzün temizlenmesi her türlü malzeme ve zayıat, işyerinde yükleme, yatay ve düşey taşıma, boşaltma, işçilik, müteahhit kârı ve genel giderler dahil, 1 m² fiyatı :

ÖLÇÜ : Kaplama yapılan duvar yüzeyi proje ebadı üzerinden hesaplanır.

Fugalı Karo Fayans Duvar Kaplaması Yapılması :
(Birim Fiyat No : 26.081 - 26.090)

Duvar yüzleri iyice temizlenip, derzler açıldıktan ve duvar yüzü ıslatıldıktan sonra, 1,5 cm. kalınlıkta 400 kg. çimento dozlu harçla, bir tabaka yapılması, bunun üzerine 400 kg. çimento dozlu harç ile aralıkları mimarî detay resmine uygun olarak fayansların kaplanması, arkalarının çimento şerbeti ile doldurulması, kaplama tamamlandıktan sonra, fugaların istenilen renkte çimento hamuru ile karo seviyesinde (veya çukur) derz teşkil edecek şekilde doldurulması, kaplanan yüzün temizlenmesi, her türlü malzeme ve zayıatı, işyerinde yükleme, boşaltma ve taşıma, işçilik, müteahhit kârı ve genel giderler dahil 1 m² fiyatı :

ÖLÇÜ : Kaplama yapılan duvar yüzeyi proje ebadı üzerinden hesaplanır.

Karo Fayans Duvar Kaplaması Yapılması : (fayans çimentosu ile)
(Birim Fiyat No : 26.091 - 26.092)

Mevcut ince sıva veya mala perdeli kaba sıvanın fayans yapılmasına uygun şekilde hazırlanması üzerine m²'ye 1.700 kg. fayans çimentosu ile hazırlanmış bulunan harcın sürülmesi, özel tarak ile yivlendirilmesi, fayansların ıslatılarak projesine uygun şekilde kaplanması ve silinmesi, inşaat yerindeki yükleme, yatay ve düşey taşıma, boşaltma, her türlü malzeme ve zayıatı, işçilik, alât, edevat giderleri, müteahhit kârı ve genel giderler dahil 1 m² karo fayans duvar kaplaması yapılması fiyatı :

ÖLÇÜ : Kaplama yapılan duvar yüzeyi proje ebadı üzerinden hesaplanır.

100x100x8 mm. lık Karo Seramik Döşeme Kaplaması :
(Birim Fiyat No : 26.101 - 26.110)

Şartnamesine uygun yapılmış tesviye betonu yüzünün temizlenip ıslatıldıktan sonra ortalama 1,5 cm. kalınlığında (Poz. 10.009) harcın serilmesi, çimento serpilerek en fazla 2 mm. lik derz aralıklarıyla döşenmesi derzlerin çimento şerbetiyle doldurulması, yüzeyin temizlenmesi, her türlü malzeme ve zayıatı, işyerinde yükleme, yatay ve düşey taşıma, boşaltma, işçilik müteahhit kârı ve genel giderler dahil 1 m² fiyatı :

ÖLÇÜ : Karo döşenen bütün yüzey, varsa süpürgelikler proje üzerinden hesaplanır.

100x50x8 mm. lık Karo Seramik Döşeme Kaplaması :
(Birim Fiyat No : 26.111 - 26.120)

Şartnamesine uygun yapılmış tesviye betonu yüzünün temizlenip ıslatıldıktan sonra ortalama, 1,5 cm. kalınlığında 400 kg. dozlu harcın serilmesi, üzerine çimento serpilerek ve nemlendirilerek karoların mastarında ve tesviyesinden en fazla

tarında ve tesviyesinde en fazla 2 mm.'lik aralıkla döşenmesi derzlerin mil kumu 650 kg. çimento dozlu şerbetle doldurulması, yüzeyin temizlenmesi, her türlü malzeme ve zayıtı, işyerinde yükleme, yatay ve düşey taşıma, boşaltma, işçilik ve müteahhit kârı ve genel giderler dahil 1 m² fiyatı :

ÖLÇÜ : Kaplanan yüzey proje üzerinden hesaplanır.

Karosiman Duvar Kaplaması :
(Birim Fiyat No : 26.031 - 26.040)

Duvar yüzleri iyice temizlenip derzler açıldıktan ve duvar yüzü ısıtıldıktan sonra, bir buçuk santim kalınlığında 400 kg. çimento dozlu harçlı bir tabaka yapılması, bunun üzerine 400 kg. çimento dozlu harç ile aralıkları 2 mm. yi geçmemek üzere karoların kaplanması, her sıra yapıldıktan sonra, karo arkalarının çimento şerbeti ile doldurulması, Derzlerin çimento hamuru ile kapatılması, kaplama yüzünün temizlenmesi her türlü malzeme ve zayıtı, iş yerinde yükleme, yatay ve düşey taşıma, boşaltma, işçilik, müteahhit kârı ve genel giderler dahil 1 m² fiyatı :

ÖLÇÜ : Kaplama yapılan duvar yüzeyi proje ebadı üzerinden hesaplanır.

Karomozayik Döşeme Kaplaması :
(Birim Fiyat No : 26.041 - 26.050)

Şartnamesine uygun yapılmış tesviye betonu yüzünün temizlenmesi, ıslatılması, üzerine 2,5 cm. kalınlıkta 400 kg. çimento dozlu harç ile bir altlık serilmesi, bunun üzerine aralıkları en çok 2 mm. olmak üzere karoların döşenmesi, derzlerinin mil kumu 650 kg. çimento dozlu şerbetle doldurulması, döşeme yüzünün harçlama yüzünün temizlenmesi her türlü malzeme ve zayıtı, iş yerinde yükleme, yatay ve düşey taşıma, boşaltma, işçilik, müteahhit kârı ve genel giderler dahil 1 m² fiyatı :

ÖLÇÜ : Karo döşenen bütün yüzey ve süpürgelik projesi üzerinden hesaplanır.

Karomozayik Duvar Kaplaması :
(Birim Fiyat No : 26.051 - 26.060)

Duvar yüzleri iyice temizlenip, derzler açıldıktan ve duvar yüzü ıslatıldıktan sonra, 1,5 cm. kalınlığında 400 kg. çimento dozlu harç ile aralıkları 2 mm.yi geçmemek üzere karoların kaplanması, her sıra yapıldıktan sonra karo arkalarının çimento şerbeti ile doldurulması, derzlerin çimento hamuru ile kapatılması, kaplama yüzünün temizlenmesi, her türlü malzeme ve zayıtı, iş yerinde yükleme, yatay ve düşey taşıma, boşaltma, işçilik, müteahhit kârı ve genel giderler dahil, 1 m² fiyatı :

ÖLÇÜ : Kaplama yapılan duvar yüzeyi proje ebadı üzerinden hesaplanır.

Yatay Yüzlere Karo Fayans Kaplama :
(Birim Fiyat No : 26.061 - 26.070)

Kaplama yapılacak yüz temizlenip, ıslatıldıktan sonra 400 kg. çimento dozlu harç ile aralıkları 1 mm. yi geçmemek üzere fayansların kaplanması, derzlerin çimento hamuru ile sıkıca doldurulması, kaplanan yüzeyin temizlenmesi, her türlü malzeme ve zayıtı, işyerinde yükleme, yatay ve düşey taşıma, boşaltma, işçilik, müteahhit kârı ve genel giderler dahil, 1 m² fiyatı

ÖLÇÜ : Kaplama yapılan duvar yüzeyi proje ebadı üzerinden hesaplanır.

masını müteakip üzerine Glazol'un m² ye 0.150 kg. gidecek şekilde atılması için gerekli her türlü malzeme ve zayıtı, işçilik, alât ve edevat giderleri, müteahhit kârı ve genel giderler dahil 1 m² fiyatı:

ÖLÇÜ : Süs yapılan yüzey ölçülür.

Metal Primer ile Demir ve Madeni İmalâtın Korozyona Karşı Bir Kat Boyanması :

(Birim Fiyat No : 25.136)

Demir ve madeni yüzeylerin çekiç, zımpara kâğıdı veya tel fırça ile tamamen temizlenmesi, üzerine m² ye 0.180 kg. isabet edecek şekilde tuğla kırmızısı veya zeytuni renkte metal Primer'in fırça veya pistole ile yüzeye atılması için gerekli her türlü malzeme ve zayıtı, işçilik, alât ve edevat giderleri, müteahhit kârı ve genel giderler dahil 1 m² fiyatı :

ÖLÇÜ : 25.015 deki gibidir.

Demir ve Madeni İmalâtın Korozyona Karşı Metal Primer ile İki Kat Boyanması :

(Birim Fiyat No : 25.137)

Demir ve madeni imalâtın zımpara kâğıdı veya tel fırça, çekiç ile temizlenmesi ve üzerine m² ye 0.380 kg. sarfedilmek şartı ile Metal Primer ile ilk katın kırmızı, ikinci katların zeytuni veya gri renkte olmak üzere fırça ile sürülmesi veya tabanca (pistole) ile atılması, için gerekli her türlü malzeme ve zayıtı, işçilik, alât ve edevat giderleri, müteahhit kârı ve genel giderler dahil 1 m² fiyatı :

ÖLÇÜ : 25.015 deki gibidir.

Kum Üzerine Aralıkli Beton Plâk Döşenmesi :

(Birim Fiyat No : 26.001 - 26.010)

Plâk döşenecek zeminin tesviye ve tanzim edilmesi, bu satuh üzerine 10 cm. kalınlığında temel kumu serilmesi cm. kalınlıkta plâkların kum üzerine şartnamesine göre istenilen aralıkta düz veya şaşırtmalı olarak döşenmesi için 5x5 cm. eb'adında kereste ve aralarının kum, mermer pirinci, nebati toprak veya çim ile doldurulması, her türlü malzeme ve zayıtı, işçilik, işyerinde yükleme, yatay ve düşey taşıma, boşaltma, müteahhit kârı ve genel giderler dahil; kum üzerine aralıkli beton plâk döşenmesi 1 m² fiyatı :

ÖLÇÜ : Kaplanan yüzey proje üzerinden hesaplanır.

Kum Üzerine Aralıksız Beton Plâk Döşenmesi :

(Birim Fiyat No : 26.011 - 26.020)

Plâk döşenecek zeminin tesviye ve tanzim edilmesi, bu satuh üzerine 10 cm. kalınlığında temel kumu serilmesi, cm. kalınlıkta plâkların kum üzerine şartnamesine göre en çok yarım santim aralıkla düz veya şaşırtmalı olarak döşenmesi ve aralıklarının kum veya kumlu çimento şerbeti ile doldurulması. Çubuk çelikle ek drezler yapılması, her türlü malzeme ve zayıtı, işçilik, işyerinde yükleme, yatay ve düşey taşıma, boşaltma, müteahhit kârı ve genel giderler dahil, kum üzerine aralıksız beton plâk döşenmesi 1 m² fiyatı :

ÖLÇÜ : Kaplanan yüzey proje üzerinden hesaplanır.

Karosiman Döşeme Kaplanması :

(Birim Fiyat No : 26.021 - 26.030))

Şartnamesine uygun olarak yapılmış tesviye betonu yüzünün, temizlenip ıslatıldıktan sonra 2,5 cm. kalınlığında 400 dozlu çimento harcı ile, karoların mas-

ile bir kat ağ şeklinde süsün yapılması için gerekli malzeme ve zayıtı, işçilik, alât ve edevat giderleri, müteahhit kârı ve genel giderler dahil 1 m² fiyatı :

ÖLÇÜ : Süs yapılan yüzey ölçülür.

Düz Ev - Rok Üzerine İki Kat Ağ Şeklinde Süs Yapılması :
(Birim Fiyat No : 25.132)

Birim Fiyat No : 25.128 deki şartlar dahilinde yapılmış olan düz Ev - Rok içinde, son kat Glazol sürülmeden evvel m² ye 0.016 kg. sarfedilmek üzere iki kat ağ deseni süsün atılması ve yüzeyin üzerine de Birim Fiyat No : 25.128 de sözü edilen Glazolun şeffaf nev'inden olanının sürülmesi veya tabanca ile atılması şartı ile iki kat ağ şeklinde süsün yapılması için gerekli malzeme ve zayıtı, işçilik, alât ve edevat giderleri, müteahhit kârı ve genel giderler dahil 1 m² fiyatı :

ÖLÇÜ : Süs yapılan yüzey ölçülür.

Düz Ev - Rok Üzerine Altın Yıldız veya Bakır Renkli Ev - Rok ile Süs Yapılması :

(Birim Fiyat No : 25.133)

Birim Fiyat No : 25.128 deki şartlar dahilinde yapılmış düz Ev - Rok içinde son kat Glazol sürülmeden evvel m² ye 0.035 kg sarfedilmek üzere altın veya bakır Ev - Rok nokta ile süs yapılması ve yüzeyin üzerine de birim fiyat No: 25.128 de sözü edilen Glazol'un şeffaf nev'inden olanının sürülmesi veya tabanca ile atılması şartı ile, bir kat noktalı bakır veya altın noktalı Ev - Rok ile süs yapılması için gerekli malzeme ve zayıtı, işçilik, alât ve edevat giderleri, müteahhit kârı ve genel giderler dahil 1 m² fiyatı :

ÖLÇÜ : Süs yapılan yüzey ölçülür.

Düz Ev - Rok Üzerine Bir Kat Altın Yıldız veya Bakır Renkli Ev - Rok ile Süs Yapılması :

(Birim Fiyat No : 25.134)

Birim Fiyat No : 25.128 deki şartlar dahilinde yapılmış olan Düz Ev - Rok içinde son kat Glazol sürülmeden evvel m² ye 0.008 kg. sarfedilmek üzere bir defada ve bir renkte ağ deseni süsün atılması, üzerine de m² ye 0.035 kg. sarfedilmek üzere altın veya bakır Ev - Rok nokta ile süs atılması ve yüzeyin üzerine de Birim Fiyat No : 25.128 de sözü edilen Glazol'un şeffaf nev'inden olanının sürülmesi veya tabanca ile atılması şartı ile gerekli malzeme ve zayıtı, işçilik, alât edevat giderleri, müteahhit kârı ve genel giderleri dahil 1 m² fiyatı :

ÖLÇÜ : Süs yapılan yüzey ölçülür.

Sıvasız Hafif Gaz Beton (Ytong veya benzeri) Üzerine İçte Ev - Rok Kaplaması Yapılması :

(Birim Fiyat No : 25.135)

Sıvasız hafif gaz beton (Ytong veya benzeri) yüzeylerin tamirinden ve derzlerin doldurulmasından sonra uygulanmak üzere ve m² ye 0.150 kg. sarfedilmek şartı ile Glazol'un fırça veya rulo ile sürülmesi üzerine Blokfiller malzemesinin 1. katta 1.000 kg. 2. katta 0.380 kg. olmak üzere yüzeye rulo ile sürülmesi ve ispartula ile toplanması, kuruduktan sonra zımpara kâğıdı ile düzeltilmesi ve üzerine m² ye 0.250 kg. sarfedilmek üzere Ev - Rok malzemesinin sürülmesi ve ispartula ile toplanması, kenar kısımlarını masko bantı ve kâğıtlı örtülmesi üzerine 2 kat olarak Ev - Rok'un tabancası ile m² ye 0.230 kg. 3. katında aynı miktarda atılması, kuru-

İzolasyon ve kaplama işlerinin yukarıda yazılı şekilde yapılması için gerekli malzeme ve zayıtı, işçilik, alât ve edevat giderleri, müteahhit kârı ve genel giderler dahil (şap hariç) 1 m² fiyatı :

ÖLÇÜ : İzolasyon yapılan yüzeyler ölçülür

NOT : Şap bedeli kendi pozundan ayrıca ödenecektir.

İnce Sıva Üzerine İstenilen Renk Düz Ev - Rok Yapılması ve Glazol Sürülmesi:
(Birim Fiyat No: 25.128)

İnce sıva yüzeyinin temizlenmesi m²'ye 1.00 kg. gitmek üzere birinci kat dolgu malzemesi Blokfiller'in rulo ile sürülmesi ve ıspartula ile düzeltilmesi, bu katın kurumasından sonra zımparalanması, m² ye 0.380 kg. gidecek şekilde ikinci kat dolgu malzemesi Blokfiller'in rulo ile sürülmesi ve ıspartula ile düzeltilmesi, kurumasından sonra zımparalanması, bunun üzerine birinci kat olarak m²'ye 0.250 kg. gidecek şekilde istenen renkte Ev - Rok'un rulo ile sürülüp, ıspartula ile düzeltilmesi, zımparalanması, gerekli yerlerin ambalaj kâğıdı ile iyi bir şekilde maskelenmesi, ikinci kat olarak m²'ye 0.230 kg. gidecek şekilde Ev - Rok'un tabanca ile atılması, kurumasından sonra üçüncü kat olarak m²'ye yine 0.230 kg. gidecek şekilde Ev - Rok'un tabanca ile atılması, bu tabakanında kurumasından sonra m² ye 0.150 kg. sarfedilmek üzere yüz renginde hazırlanmış Glazolun rulo ile sürülmesi veya tabanca ile atılması, için gerekli malzeme ve zayıtı, işçilik, alât ve edevat giderleri, müteahhit kârı ve genel giderler dahil 1 m² fiyatı

ÖLÇÜ : Sürülen yüzeyler ölçülür.

Düz Ev - Rok Üzerine Bir Kat Noktalı Süs Yapılması :
(Birim Fiyat No : 25.129)

Birim Fiyat No : 25.127 deki şartlar dairesinde yapılmış olan düz Ev - Rok işinde son kat glazol sürülmeden evvel, m²'ye 0.070 kg. gitmek üzere bir kat istenilen renkte noktalı süsün atılması ve bu yüzden üzerine de Birim Fiyat No : 25.128 sözü edilen Glazol'un şeffaf nevinden olanının sürülmesi veya tabanca ile atılması ile bir kat noktalı süsün yapılması için gerekli malzeme ve zayıtı, işçilik, alât ve edevat giderleri, müteahhit kârı ve genel giderler dahil 1 m² fiyatı :

ÖLÇÜ : Süs yapılan yüzey ölçülür.

Düz Ev - Rok Üzerine İki Kat Noktalı Süs Yapılması :
(Birim Fiyat No : 25.130)

Birim Fiyat No :25.128 deki şartlar dairesinde yapılmış olan düz Ev - Rok işinde, son kat glazol sürülmeden evvel, m²'ye 0.140 kg. gitmek üzere iki kat istenilen renkte noktalı süsün atılması ve bu yüzeyin üzerinde de Birim Fiyat No : 25.128 sözü edilen glazol'un şeffaf nevinden olanının sürülmesi veya tabanca ile atılması şartı ile iki kat noktalı süsün yapılması için gerekli malzeme ve zayıtı, işçilik, alât ve edevat giderleri, müteahhit kârı ve genel giderler dahil 1 m² fiyatı:

ÖLÇÜ : Süs yapılan yüzey ölçülür.

Düz Ev - Rok Üzerine Bir Kat Ağ Şeklinde Süs Yapılması :
(Birim Fiyat No : 25.131)

Birim Fiyat No : 25.128 deki şartlar dahilinde yapılmış olan düz Ev - Rok işinde, son kat glazol sürülmeden evvel m² ye 0.008 kg. sarfedilmek üzere bir kat ağ desenli süsün atılması ve yüzeyin üzerine de Birim Fiyat No : 25.128 de sözü edilen Glazol'un şeffaf nevinden olanının sürülmesi veya tabanca ile atılması şartı

ru haldeki podima kumu veya korunt veya kuvars satha serpilir. 2. KD 111 tipi IC, ağırlık esasına göre 5 kısım IC veya 1 kısım herter katılarak hazırlanır.

Ana katın kurumasından sonra m²ye 0.50 kg. gidecek şekilde 2 KD 123 tipi IC fırça veya rulo ile sürülür, yahut tabanca ile atılır 2 KD 123 tipi IC, ağırlık esasına göre 3 kısım IC ye 1 kısım herter karıştırılarak hazırlanır.

İzolasyon ve kaplama işlerinin yukarıda yazılan şekilde yapılması için gerekli her türlü malzeme ve zayiati, işçilik, alât ve edevat giderleri, müteahhit kârı ve genel giderler dahil 1 m² fiyatı :

ÖLÇÜ : İzolasyon yapılan yüzeyler ölçülür.

IC Malzemesi ile Beton Sathların Darbeye, Aşınmaya, Tozunmaya, Emilciliğe, Yağ ve Akaryakıt Tahribatına Karşı Korunması :

(Birim Fiyat No : 25.126)

Kaplanacak yüzey fırça ile iyice temizlenip tozsuz bir hale getirildikten sonra:

Birinci kat olarak m²ye 0.180 kg. % 50 li IK 490 tipi IC (0.085 kg. IC ve 0.015 kg. özel inceltici karışım),

İkinci kat olarak m²ye 0.100 kg. % 80 li IK 490 tipi IC (0.120 kg. IC ve 0.060 kg. inceltici karışımı),

Üçüncü kat olarak m²ye 0.100 kg. IK 490 tipinde yapılması için gerekli her türlü malzeme,

Tatbikatın yukarıda yazılı esaslar dairesi tipi IC (hiç inceltilmemiş) sürülür, ve zayiati, işçilik, alât ve edevat giderleri, müteahhit kârı ve genel giderler dahil 1 m² fiyatı :

ÖLÇÜ : İzolasyon yapılan yüzeyler ölçülür.

IC Malzemesi ile Beton Çatı, Teras, Kubbelerin İzolasyon ve Kaplaması :

(Birim Fiyat No : 25.127)

En büyük kenarı 2.00 metreyi geçmeyen anolu ve derz aralıkları 1 cm. olarak yapılmış bulunan şap kaplamanın yüzeyi fırça ile temizlenip tozsuz bir hale getirildikten sonra :

Birinci astar olarak m²ye 0.150 kg. % 50 li IK 490 tipi IC (0.100 kg. IC ve 0.050 kg. özel inceltici karışım),

İkinci kat astar olarak m²ye 0.080 kg. % 80 li IK 490 tipi IC (0.065 kg. IC ve 0.015 kg. özel inceltici karışım),

Üçüncü kat olarak m²ye 0.100 kg. % 100 lü IK 490 tipi IC (hiç inceltilmemiş) sürülür.

Astarın kurumasından sonra 2 KD 114 tipi IC macunu m² ye 0.340 kg. sarfedilecek şekilde ispartula ile doldurulur. 2 KD 114 tipi IC macunu ağırlık esasına göre 6 IC ye 1 kısım herter karıştırılarak hazırlanır.

Macunun sürülmesinden 3-4 saat sonra 2 KD 112 tipi IC m²ye 1 nci katta 0.600 ikinci katta 0.500 kg. olarak sürülür. 2 KD 112 tipi IC ağırlık esasına göre 4 kısım IC ye 1 kısım herter karıştırılmak suretiyle hazırlanır.

Ana katın kurumasından sonra m²ye 0.100 kg. gidecek şekilde 2 KD 123 tipi renkli IC sürülür. 2 KD 123 tipi IC ağırlık esasına göre 3 kısım IC ye. 1 kısım herter karıştırılarak hazırlanır.

kuruma süresi olan 3-4 saat sonra da ikinci kat olarak m²'ye 0.500 kg. 2 KD 312 tipi IC sürülür. 2 KD 312 tipi IC ağırlık esasına göre 4 kısım IV veya 1 kısım herter karıştırılarak hazırlanır.

Ana kat kuruduktan sonra birinci kat olarak m²'ye 0.100' kg. 2 KD 123 tipi IC sürülür.

2 KD 123 tipi IC ağırlık esasına göre 3 kısım IC ye 1 kısım herter karıştırılarak hazırlanır.

Yüzeye çizgi çekmek gerekirse, renk farkları bu malzemenin değişik renkleri kullanmak suretiyle temin edilir.

İzolasyon ve kaplama işlerinin yukarıda yazılan şekilde yapılması için gerekli her türlü malzeme ve zayıat, işçilik, alât ve edevat giderleri, müteahhit kârı ve genel giderler dahil (yüzeyin düzeltilmesi için yapılan şap bedeli hariç) 1 m² fiyatı:

ÖLÇÜ : İzolasyon yapılan yüzeyler ölçülür.

NOT : Yatay ve düşey yüzeylerin düzeltilmesi için yapılacak mala şap kaplamasının bedeli kendi pozundan ayrıca ödenecektir.

IC Malzemesi ile Metal Yüzeylerin İzolasyonu :
(Birim Fiyat No : 25.124)

Su, akaryakıt, her çeşit gıda endüstri ve asit havuzlarının metal yüzeyleri tel fırça ve zımpara ile iyice temizlenip tozu süpürüldükten sonra 1 nci kat olarak m²'ye 0.400 kg. isabet edecek şekilde 2 KD 111 tipi IC fırça veya rulo ile sürülür, yahut tabanca ile atılır.

Birinci katın 3-4 saat zarfında kurumamasından sonra ikinci kat olarak m² ye yine 0.400 kg. isabet edecek şekilde 2 KD 111 tipi IC sürülür veya tabanca ile atılır.

2 KD 111 tipi IC ağırlık esasına göre 5 kısım IC ye 1 kısım herter karıştırılmak suretiyle hazırlanır.

Kaplama işinin yukarıdaki şekilde yapılması için gerekli her türlü malzeme ve zayıatı, işçilik, alât ve edevat giderleri, müteahhit kârı ve genel gider dahil, 1 m² fiyatı :

ÖLÇÜ : İzolasyon yapılan yüzeyler ölçülür.

IC Malzemesi ile Aşınma ve Kaymaya Karşı Kaplama Yapılması :
(Birim Fiyat No : 25.125)

Yüzme havuzu kenarları, fabrika ve umumi mahaller, merdivenler ve benzeri yerlerde kaplanacak yüzey fırça ile iyice temizlenip tozsuz bir hale getirildikten sonra;

Birinci kat astar olarak m²'ye 0.150 % 50 li IK 490 tipi IC (0.100 kg. IC ve 0.050 kg. özel inceltici karışımı).

İkinci kat astar olarak m²'ye 0.080 kg. % 80 li IK 490 tipi IC (0.065 kg. IC ve 0.015 kg. özel inceltici karışımı).

Üçüncü kat olarak m²'ye 0.100 kg. % 100 lü IK 490 tipi IC (hiç inceltilmemiş IC) sürülür.

Astarın kurumamasından sonra ana birinci kat olarak m²'ye 1.00 kg. 2 KD 111 tipi IC sürülür. Bu katın kuruma süresi olan 3-4 saat sonra da yine m²'ye 1.00 kg. 2 KD 111 tipi IC sürülür. İkinci kat kurumadan üzerine, yıkanmış, elenmiş ve ku-

Kaplama işinin yukarıda yazılan şekilde yapılması için gerekli her türlü malzeme ve zayıtı, işçilik, alât ve edevat giderleri, müteahhit kârı ve genel giderler dahil 1 m² fiyatı :

ÖLÇÜ : Kaplama yapılan yüzeyler ölçülür.

IC Malzemesi ile Temel ve Kârgir Yüzeylerde İzolasyon Yapılması :
(Birim Fiyat No : 25.122)

Yatay ve düşey temeller, kuranglezler, beton, su akaryakıt, her nev'i gıda endüstrisi, asit havuzlarında kolon, perde ve grobeton yüzeylerindeki boşluklar 400 dozlu çimento harcı ile doldurulup veya gerektiğinde şap yapılmak suretiyle düzgün bir yüzey elde edildikten ve temizlenip tozsuz bir hale getirildikten sonra,

Birinci kat astar olarak m²'ye 0.150 % 50 li IK 490 tipi IC (0.100 kg. IC ve 0.050 kg. özel inceltici karışımı),

İkinci kat astar olarak m²'ye 0.080 kg. %80 li IK 490 tipi IC (0.065 kg. IC ve 0.015 kg. özel inceltici karışımı),

Üçüncü kat olarak m²'ye 0.100 kg. % 100 lü IK 490 tipi IC (hiç inceltilmemiş IC) sürülür.

Astarın kurumasından sonra ana birinci kat olarak m²'ye 0.600 kg. 2 KD 111 tipi, IC, kuruma süresi olan 3-4 saat sonra da ikinci kat olarak yine m²'ye 0.600 kg. 2 KD 111 tipi IC sürülür. 2 KD 111 IC ağırlık esasına göre 5 kısım IC ye bir kısım herter katılarak hazırlanır.

İzolasyon işlerinin yukarıda yazılan şekilde yapılması için gerekli her türlü malzeme ve zayıtı, işçilik, alât ve edevat giderleri, müteahhit kârı ve genel giderler dahil (yüzeyin düzeltilmesi için yapılacak mala perdahı veya şap işleri hariç) 1 m² fiyatı :

ÖLÇÜ : İzolasyon yapılan yüzeyler ölçülür.

NOT : Yüzeyin düzeltilmesi için yapılacak mala perdahlı veya şap işleri kendi pozları üzerinden ayrıca ödenir.

IC Malzemesi ile Yüzme Havuzları İzolasyon ve Kaplaması Yapılması :
(Birim Fiyat No : 25.123)

En büyük kenarı 2.00 metreyi geçmeyen anolu ve derz aralıkları bir santim olarak yapılmış bulunan şap yüzeyinin ve derz aralarının fırça ile iyice temizlenip tozsuz bir hale getirilmesinden sonra,

Birinci kat astar olarak m²'ye 0.150 kg. % 50 li IK 490 tipi IC (0.100 kg. IC ve 0.050 kg. özel inceltici karışımı),

İkinci kat astar olarak m²'ye 0.080 kg. % 80 li IK 490 tipi IC (0.065 kg. IC ve 0.015 kg. özel inceltici karışımı),

Üçüncü kat astar olarak m²'ye 0.100 kg. % 100 lü IK 490 tipi IC (hiç inceltilmemiş IC) sürülür.

Son astar katının kurumasından sonra ano araları ve pürüzlü yüzeyler, 2 KD 114/A tipi IC macunu ile ve hiç boşluk bırakılmayacak şekilde ispartula ile doldurularak düzeltilir. 2 KD 114/A tipi IC macunu ağırlık esasına göre 6 kısım IC ve 1 kısım herter karıştırılarak hazırlanır. Bu macunun 3-4 saat içinde kurumasından sonra birinci kat olarak m²'ye 0.600 kg. 2 KD 312 tipi IC sürülür. Bu katma

Mevcut Ahşap Döşeme Üzerine Linolyum veya Benzeri Malzeme ile Döşeme Kaplaması Yapılması :

(Birim Fiyat No : 25.100 - 25.110/2)

Mevcut ahşap döşemenin süpürülmesi, temizlenmesi, çivi başlarının tamamen ahşaba gömülmesi, 2 mm.'lik mukavva döşenmesi, kaplama malzemesinin serilmesi, ek yerlerinin itinalı olarak birleştirilerek hususi tutkal ile kabarıksız olarak yapıştırılması, her türlü malzeme ve zayıt, işçilik, iş yerinde yükleme, yatay ve düşey taşıma, boşaltma, müteahhit kârı ve genel masraf dahil 1 m² fiyatı:

ÖLÇÜ : Döşenen satıh m² olarak ölçülür.

Mevcut Beton, Şap, Mozaik Üzerine, PVC Esnek, Yer Döşeme Malzemesi ile Döşeme Kaplaması Yapılması : (TS. 625)

(Birim Fiyat No : 25.111 - 25.113)

Mevcut beton, şap, mozayik tabakasının süpürülmesi, temizlenmesi, kaplama malzemesinin itinalı, kabarıksız birleşme yerleri aralıksız olarak hususi yapıştırıcı tutkallı ile yapıştırılması, her türlü malzeme ve zayıtı, işçilik, iş yerinde yükleme, yatay ve düşey taşıma, boşaltma, müteahhit kârı ve genel masraf dahil, 1 m² fiyatı:

ÖLÇÜ : Döşenen satıh m² olarak ölçülür.

Mevcut Beton, Şap veya Mozayik Üzerine, P.V.C. Vinly Aspestli Yer Döşeme Malzemesi ile Döşeme Kaplaması Yapılması : (TS. 624)

(Birim Fiyat No : 25.114 - 25.115)

Birim Fiyat Tarifi ve Ölçü Poz. No : (25.111 - 25.113) ün aynıdır.

25.114 - 2 m/m kalınlık için :

25.115 - 1.60 m/m kalınlık için :

IC Malzemesi ile Döşeme ve Duvar Kaplaması Yapılması :

(Birim Fiyat No : 25.121)

Ameliyathane, Televizyon ve Radyo Stüdyoları, Steril odaları, laboratuvarlarda döşeme, duvar ve masaların üzerlerinin saplanması için, kaplanacak yüzey ve fırça ile iyice temizlenip tozsuz bir hale getirildikten sonra;

Birinci kat astar olarak m²ye 0.150 % 50 li IK 490 tipi IC (0.100 kg. IC ve 0.050 kg. özel inceltici),

İkinci kat astar olarak m²ye 0.080 kg. % 80 li IK 490 tipi IC (0.065 kg. IC ve 0.015 kg. özel inceltici),

Üçüncü kat olarak m²ye 0.100 kg. % 100 lü IK 490 tipi IC (hiç inceltilmemiş IC) sürülür.

Astarların kurumasından sonra ana birinci kat olarak, m²ye 1. kg. 2 KD 111 tipi IC, kuruma süresi olan 3-4 saat sonra da ikinci kat olarak m²ye 0.600 kg. 2 KD 111 tipi IC sürülür. 2 KD 111 tipi IC ağırlık esasına göre 5 kısım IC ve 1 kısım herter katılarak hazırlanır.

Malzeme yüzeyleri fırça veya rulo ile sürülür, yahut da tabanca ile atılır.

Bu katın kuruma süresi olan 5-6 saat sonra m²ye 0.150 kg. 2 KD 123 tipi IC sürülür. Bu ameliyede kullanılan, 2 KD 123 tipi IC saydam olup ağırlık esasına göre 3 kısım IC ve 1 kısım herter karıştırılarak hazırlanır.

lık elde edilinceye kadar gomalak cilâsiyle cilâlanması, her türlü malzeme ve zayıat, işçilik, müteahhit kârı ve genel giderler dahil, 1 m² fiyatı:

ÖLÇÜ : Cilâ yapılan bütün yüzeyler ölçülür. Kapı kasaları ayrıca ölçülerek sahaya ilâve edilir. Cam boşlukları çıkarılır. Lambrielerde cilâ yapılan bütün yüzeyler ölçülür.

Camlı Kapı, Pencere, Cemekân gibi Sert Ağaç İmalâtının Cilâlanması :
(Birim Fiyat No : 25.061)

Cilâ yapılacak yüzeylerin, zımpıralanması, tozların temizlenmesi, pomza taşı ile elyaf boşluklarının kapatılması, icabında gliserin sürülmesi, istenilen parlaklık elde edilinceye kadar, gomalak cilâsiyle cilâlanması, her türlü malzeme ve zayıat, işçilik, müteahhit kârı ve genel giderler dahil, 1 m² fiyatı:

ÖLÇÜ : Cilâ yapılan bütün yüzeyler ölçülür. Kapı kasaları ayrıca ölçülerek sahaya ilâve edilir. Boşluklar düşülür.

Tabii ve Sun'î Taşların Cilâlanması :
(Birim Fiyat No : 25.070 - 25.080)

Yerlerine konmuş tabii ve sun'î taşların, üzerindeki toz, leke, yağ ve saire temizlendikten sonra, birinci kat, 1 m²'ye 0.060 kg. kuruduktan sonra, 2. kat m² ye 0.040 kg. sarfedilmek üzere, 2 KD 124 tipi IC malzemesiyle şeffaf olarak, rulo, fırça veya tabanca ile sürülüp veya püskürtülüp cilâlanması için her türlü malzeme ve zayıatı, işçilik, müteahhit kârı ve genel giderler dahil 1 m² fiyatı:

ÖLÇÜ : Cilâlanan bütün yüzey ölçülür.

Her Nev'î Parkenin 3 P - Polietilen Malzemesi ile Cilâlanması :
(Birim Fiyat No : 25.081 - 25.090)

Döşenmiş parke yüzlerinin itinalı bir şekilde sistrelenmesi, delik deşiklerin macunlanması, zımpıralanması, pürüzsüz hale getirilmesi, bilâhare 1 m²'ye 1. kat olarak 0.120 kg. 3 P - Polietilen malzeme gelecek şekilde sürülmesi, kuruduktan sonra parlatılması, sonra 2. kat olarak 0.100 kg. 3 P - Polietilen malzemesi sürülerek tekrar parlatılması, iyice kuruduktan sonra 3. kat olarak 0.080 kg. 3P - polietilen malzemesi, iyice parlatılması, her türlü malzeme ve zayıat, işçilik, müteahhit kârı ve genel giderler dahil, 1 m² fiyatı :

ÖLÇÜ : Cilâlanan bütün yüzey ölçülür.

KAPLAMA İŞLERİ

Mevcut Beton, Şap, Mozaik Üzerine Linolyum veya Benzeri Malzeme ile Döşeme Kaplaması Yapılması :

(Birim Fiyat No : 25.100 - 25.110/1)

Mevcut beton, şap veya mozaik tabakasının süpürülmesi, temizlenmesi, kaplama malzemesinin serilmesi, ek yerlerinin itinalı olarak birleştirilerek hususi tutkallı ile, kabarıksız olarak yaptırılması, her türlü malzeme ve zayıat, işçilik, iş yerinde yükleme, yatay düşey, taşıma, boşaltma, müteahhit kârı ve genel giderler dahil 1 m² fiyatı :

ÖLÇÜ : Döşenen satuh m² olarak ölçülür.

çirmez çimentolu renkli boya 20 gramlık özel çözücü ile yukarıda yazılı biçimde tekrar karılır ve 2. kat olarak fırça ile yüzeye sürülür. Son katın kurumasından sonra günde 2-3 kez olmak üzere 2-3 gün sıva yüzeyinin sulanması, iş yerinde yükleme, yatay düşey taşıma, boşaltma, her türlü araç ve gereç, zayıat, işçilik, müteahhit kârı ve genel giderler dahil 1 m² fiyatı :

ÖLÇÜ : Poz. No : 25.035 deki gibidir.

İnce Sıva veya Şap Yüzeyine Basınçlı Suya Karşı Su Geçirmez Çimentolu Renkli Boya (Semenkat veya benzeri) ve 1 Kat Cam Tülü ile Yalıtım Yapılması :

(Birim Fiyat No : 25.050/3)

Temizlenmiş olan mevcut ince sıva veya şap yüzeyine 6 kat toplamı m² ye 2.000 kg. lık su geçirmez çimentolu renkli boya gidecek şekilde 2.000 kg. su ile karışan sıva üzerine 80 gr. lık özel çözücü aynı miktarda suda eritilerek ilk sıva ile karıştırılır. İlk kez astar olarak 1/6 bölümlük sıvı harcı 1 m² ye sürülür. Bu kat kuruduktan sonra yine aynı miktarda sıvı harç ikinci kat olarak sürülür. Diğer temiz bir alanda 1.00 m² lik Cam Tülünün yüzeyine 1/6 bölümlük sıvı harcı diğer yüzeyine de 1/6 bölümlük sıvı harcı sürülerek, henüz kurumamış olan duvar yüzeyine yapıştırılır. Cam tülü yüzey kuruduktan sonra 1/6 bölümlük sıvı harçtan 5. kat sürülür bu katında kurumasından sonra 6. ncı ve son kat 1/6 bölümlük sıvı harç duvar yüzüne uygulanır. Son katın kurumasından sonra günde 2-3 kez olmak üzere 2-3 gün sıva yüzeyinin sulanması iş yerinde yükleme, yatay ve düşey taşıma, boşaltma, her türlü araç ve gereç, zayıat, işçilik, müteahhit kârı ve genel giderler dahil 1 m² fiyatı :

ÖLÇÜ : Poz. No : 25.034 deki gibidir.

Çimento Badana :

(Birim Fiyat No : 25.051 - 25.051/1)

Şartnamesindeki esaslar dahilinde m² ye 0.300 Kg. çimento isabet edecek şekilde 3 kat çimento badana yapılması için her türlü malzeme ve zayıat, işçilik, alât, ve edevat giderleri, inşaat yerinde yükleme, yatay düşey taşıma, boşaltma, müteahhit kârı ve genel giderleri dahil 1 m² fiyatı :

ÖLÇÜ : Badana yapılan yer ölçülerek hesaplanır. 3 m. den yüksek duvar ve tavanlarda ayrıca iş iskelesi verilir.

25.051 - Normal Portland Çimento ile

25.051/1 - Beyaz Çimento ile

Katran Badana :

(Birim Fiyat No : 25.052)

Şartnamesindeki esaslar dahilinde m² ye 0.400 kg. katran isabet edecek şekilde 3 kat katran badananın yapılması için her türlü malzeme ve zayıat, işçilik, alât ve edevat gidreleri, inşaat yerindeki yükleme, yatay, düşey taşıma, boşaltma, müteahhit kârı ve genel giderleri dahil 1 m² fiyatı :

ÖLÇÜ : Katran badana yapılan yüzey ölçülerek hesaplanır. 3 m. den yüksek duvar ve tavanlarda ayrıca iş iskelesi verilir.

Dolu Kapı, Lambri, Möble Gibi Sert Ağaç İmalâtının Cilâlanması :

(Birim Fiyat No : 25.060)

Cilâ yapılacak yüzeylerin zımparalanması, tozların temizlenmesi, pomza taşı ile elyaf boşluklarının kapatılması, icabında gliserin sürülmesi, istenilen parlak-

kir ve pisliklerin temizlenmesi, icabeden yerlere filâto çekilmesi, her türlü malzeme ve zayıat, işçilik, sehpa, müteahhit kârı ve genel giderler dahil 1 m² fiyatı :

ÖLÇÜ : Projesi üzerinden badana yapılan yüzeyler ölçülür. Boşluklar düşülür.

NOT : İç ve dış badanalarda, 3 m.'den yüksek duvar ve tavanlarda ayrıca iş iskelesi verilir. Sıva için iş iskelesi varsa, ayrıca badanaya verilmez.

Yeni Sıva Yüzlerine (plâstik badana) Üç Kat Badana Yapılması :
(Birim Fiyat No : 25.048)

Sıva yüzünün temizlenmesi, tozların süpürülmesi, 1 kat, kireç astar badana üzerine 3 kat plâstik veya benzeri ile badana yapılması, her türlü malzeme ve zayıat, işçilik, sehpa, müteahhit kârı ve genel giderler dahil, 1 m² fiyatı :

ÖLÇÜ : Projesi üzerinden badana yapılan yüzeyler ölçülür. Boşluklar düşülür.

NOT : İç ve dış badanalarda, 3 m. den yüksek duvar ve tavanlarda ayrıca iş iskelesi verilir. Sıva için iş iskelesi varsa, ayrıca badanaya verilmez.

Yeni Sıva Yüzlerine Mermer Tozu İlâvesiyé Üç Kat Kireç Badana Yapılması :
(Birim Fiyat No : 25.049)

Sıva yüzündeki pürüzlerin temizlenmesi, tozların süpürülmesi, fırça ile 2 kat astardan sonra, makina ile dalgasız düzgün bir şekilde, üçüncü kat mermer tozu ile badana yapılması, her türlü malzeme ve zayıat, işçilik, sehpa, müteahhit kârı ve genel giderler dahil, 1 m² fiyatı :

ÖLÇÜ : Projesi üzerinden badana yapılan yüzeyler ölçülür. Boşluklar düşülür.

NOT : İç ve dış badanalarda, 3 m. den yüksek duvar ve tavanlarda ayrıca iş iskelesi verilir. Sıva için iş iskelesi varsa, ayrıca badanaya verilmez.

Dış Yüzeylere İnce Sıva Üzerine İki Kat Su Geçirmez Çimentolu Renkli Boya (Semenkat veya benzeri) Sürülmesi :
(Birim Fiyat No : 25.050/1)

Temizlenmiş olan mevcut ince sıva veya beton yüzeyi iyice ıslatıldıktan sonra 1 m²'ye, birinci kat için 0.250 kg. lık su geçirmez çimentolu renkli boya aynı miktarda su ile karıştırılır. Diğer bir kaptan 10 gram özel çözücü aynı miktarda su ile eritilerek semenkat sıvası içine dökülür ve bu karışım badana fırçası ile yüzeye sürülür. Birinci kat kuruduktan sonra 0.250 kg. lık su geçirmez çimentolu renkli boya 10 gramlık özel çözücü ile yukarıda yazılı biçimde tekrar karılır ve ikinci kat olarak fırça ile yüzeye sürülür. Son katın kurumamasından sonra 2-3 kez olmak üzere 2-3 gün sıva yüzeyinin sulanması, iş yerinde yükleme, yatay ve düşey taşıma, boşaltma ve her türlü araç ve gereç, zayıat, işçilik, müteahhit kârı ve genel giderleri dahil 1 m² fiyatı :

ÖLÇÜ : Poz. No : 25.034 deki gibidir.

Mevcut Çıplak Hafif Beton (Ytong veya benzeri) Üzerine İki Kat Su Geçirmez Çimentolu Boya (Semenkat veya benzeri) Sürülmesi :
(Birim Fiyat No : 25.05/2)

Temizlenmiş olan mevcut hafif gaz beton (ytong veya benzeri) dış duvar yüzü ile ıslatıldıktan sonra 1 m²'ye birinci kat için 0.500 kg. lık su geçirmez çimentolu renkli boya aynı miktarda su ile karıştırılır. Diğer bir kaptan 20 gram özel çözücü aynı miktarda su ile eritilerek semenkat sıvası içine dökülür ve bu karışım badana, fırça ile yüzeye sürülür. 1. kat kuruduktan sonra 0.500 kg. lık su ge-

Eski Badanalı Yüzlere (plâstik badana ile) Üç Kat Badana Yapılması :
(Birim Fiyat No 25.043)

Eski badananın raspa edilmesi, temizlenmesi, gerekirse yıkanması, alçı tamiri yapılması, zımparalanması, kireç astar badana yapılması, plâstik veya benzeri ile istenilen renkte 3 kat badana yapılması, her türlü malzeme ve zayıat, işçilik, sehpa, pisliklerin temizlenmesi, müteahhit kârı ve genel giderler, dahil 1 m² fiyatı:

ÖLÇÜ : Projesi üzerinden badana yapılan yüzeyler ölçülür. Boşluklar düşülür.

NOT : İç ve dış badanalarda, 3 m.'den yüksek duvar ve tavanlarda ayrıca iş iskelesi verilir. Sıva için iş iskelesi varsa, ayrıca badanaya verilmez.

Yağlı Boyalı Yüzeylere (Plâstik Badana ile) İki Kat Badana Yapılması :
(Birim Fiyat No : 25.044)

Badana yapılacak yüzün, bozulan kabaran yerlerinin raspa edilmesi, temizlenmesi, alçı tamiri, zımparalanması, arap sabunu ile yıkanması, temiz su ile tekrar yıkanması, bir kat astar kireç badana yapılması, plâstik veya benzeri ile istenilen renkte iki kat badana yapılması, pisliklerin temizlenmesi, her türlü malzeme ve zayıat, işçilik, sehpa, müteahhit kârı ve genel masraf dahil 1 m² fiyatı:

ÖLÇÜ : Projesi üzerinden badana yapılan yüzeyler ölçülür. Boşluklar düşülür.

NOT : İç ve dış badanalarda, 3 m. den yüksek duvar ve tavanlarda ayrıca iş iskelesi verilir. Sıva için iş iskelesi varsa, ayrıca badanaya verilmez.

Yeni Sıva Yüzlerine Beyaz Üç Kat Kireç Badana Yapılması :
(Birim Fiyat No : 25.045)

Sıva yüzündeki pürüzlerin temizlenmesi, tozların süpürülmesi, fırça ile 1 kat ve 2. kattan sonra, makina ile dalgasız, düzgün bir şekilde üçüncü kat beyaz badana yapılması, her türlü malzeme ve zayıat, işçilik, sehpa, müteahhit kârı ve genel giderler dahil, 1 m² fiyatı :

ÖLÇÜ : Projesi üzerinden badana yapılan yüzeyler ölçülür. Boşluklar düşülür.

NOT : İç ve dış badanalarda, 3 m.'den yüksek duvar ve tavanlarda ayrıca iş iskelesi verilir. Sıva için iş iskelesi varsa, ayrıca badanaya verilmez.

Yeni Sıva Yüzlerine Renkli Üç Kat Kireç Badana Yapılması :
(Birim Fiyat No : 25.046)

Sıva yüzündeki pürüzlerin temizlenmesi, tozların süpürülmesi, fırça ile iki kat astardan sonra makina ile dalgasız, düzgün bir şekilde son kat renkli badana yapılması, her türlü malzeme ve zayıat, işçilik, sehpa, müteahhit kârı ve genel giderler dahil, 1 m² fiyatı :

ÖLÇÜ : Projesi üzerinden badana yapılan yüzeyler ölçülür. Boşluklar düşülür.

NOT : İç ve dış badanalarda, 3 m.'den yüksek duvar ve tavanlarda ayrıca iş iskelesi verilir. Sıva için iş iskelesi varsa, ayrıca badanaya verilmez.

Yeni Sıva Yüzlerine Beyaz veya Renkli İki Kat Tutkallı Badana Yapılması :
(Birim Fiyat No : 25.047)

Sıva yüzünün temizlenmesi, tozların süpürülmesi, kaynamış suda eritilmiş arap sabunu ile yıkanması, 0.150 kg. ispanyolet üstübeci, 0.030 kg. litopon üstübeci, 0.010 kg. kemik tutkalı, 0.010 kg. boya, 0.010 m³ suda eritilerek elde edilen halita ile çok itinalı iki kat fırça izi kalmıyacak şekilde tutkallı badana yapılması,

Dışta ve İçte Sıva veya Çıplak Beton Yüzeylerin Akrilik Esaslı İnce Lateks Tipi Malzeme ile İstenen Renkte Boyanması :
(Birim Fiyat No : 25.036)

Boyanacak yüzeylerin zımpara kâğıdı veya mozayik silme taşı ile düzeltilmesi, çapakların ve fazla grenli kısımların bertaraf edilmesinden sonra birinci katına, m²'ye 0.180 kg., ikinci katına m²'ye 0.120 kg. isabet etmek üzere istenilen renkte Akrilik esaslı ince Lateks'in fırça, rulo ile yüzeylere sürülmesi için gerekli her türlü malzeme ve zayıat, alât ve edevat giderleri, müteahhit kârı ve genel giderler dahil, 1 m² fiyatı :

ÖLÇÜ : Poz. No: 25.034 gibidir.

Eski Badanalı Yüzeylere 3 Kat Beyaz Kireç Badana Yapılması :
(Birim Fiyat No : 25.040)

Mevcut eski badananın tamamen raspa edilmesi, delik ve deşiklerin alçı ile muntazam bir şekilde tamir edilmesi, fırça ile birinci ve ikinci kat badanadan sonra makine ile üçüncü kat badana yapılması, istenildiğinde filâto çekilmesi, badanadan meydana gelen kir ve sairenin temizlenmesi, her türlü malzeme ve zayıat, işçilik, sehpa, müteahhit kârı ve genel giderler dahil, 1 m² fiyatı :

ÖLÇÜ : Projesi üzerinden badana yapılan yüzeyler ölçülür. Boşluklar düşülür. Sıva için iş iskelesi varsa ayrıca badanaya verilmez.

NOT : İç ve dış badanalarda, 3 m.'den yüksek duvar ve tavanlarda ayrıca iş iskelesi verilir.

Eski Badanalı Yüzeylere Renkli 3 Kat Kireç Badana Yapılması :
(Birim Fiyat No : 25.041)

Mevcut eski badananın tamamen raspa edilmesi, delik ve deşiklerin alçı ile muntazam bir şekilde tamir edilmesi, fırça ile birinci ve ikinci kat badanadan sonra makine ile üçüncü kat renkli badana yapılması, istenildiğinde filâto çekilmesi, badanadan meydana gelen kir ve sairenin temizlenmesi, her türlü malzeme ve zayıat, işçilik, sehpa, müteahhit kârı ve genel giderler dahil 1 m² fiyatı :

ÖLÇÜ : Projesi üzerinden badana yapılan yüzeyler ölçülür. Boşluklar düşülür. Sıva için iş iskelesi varsa ayrıca badanaya verilmez.

NOT : İç ve dış badanalarda, 3 m.'den yüksek duvar ve tavanlarda ayrıca iş iskelesi verilir.

Eski Badanalı Yüzlere Beyaz veya Renkli 2 Kat Tutkallı Badana Yapılması :
(Birim Fiyat No : 25.042)

Mevcut badananın tamamen raspa edilmesi, tutkallı badana varsa yıkanması, delik deşiklerin alçı ile muntazam bir şekilde tamir edilmesi, duvar yüzünün kaynamış suda eritilmiş arap sabunu ile iyice yıkanması, 0.150 kg. ispanyol üstübeçi, 0.030 kg. litopon üstübeçi, 0.010 kg. kemik tutkalı ve 0.200 kg. alçı, 0.010 kg. madenî boyanın suda eritilerek elde edilen kalite ile çok itinalı iki kat fırça izi kalmayacak şekilde tutkallı badana yapılması, kir ve pisliklerin temizlenmesi, icap eden yerlere filâto çekilmesi, her türlü malzeme ve zayıat, işçilik, sehpa, müteahhit kârı ve genel giderler dahil, 1 m² fiyatı :

ÖLÇÜ : Projesi üzerinden badana yapılan yüzeyler ölçülür. Boşluklar düşülür.

NOT : İç ve dış badanalarda, 3 m.'den yüksek duvar ve tavanlarda ayrıca iş iskelesi verilir. Sıva için iş iskelesi varsa, ayrıca badanaya verilmez.

mesi, tekrar bir yoklama macunu ve zımpara yapılması, 0.140 kg. 1. kat, 0.160 kg. 2. kat yağlıboya ile boyanması, her türlü malzeme ve zayıat, işçilik, müteahhit kârı ve genel giderler dahil, 1 m² fiyatı:

ÖLÇÜ : 25.020 gibidir.

Boyalı Sıva Yüzüne Yeniden 1 Kat Düz ve 1 Kat Dövme Yağlıboya Yapılması:
(Birim Fiyat No : 25.030)

Boyanacak yüzün, bozulmuş, kabarmış yerlerinin kazınması, temizlenmesi, beziryağı ile tıla edilmesi, 0.050 kg. la macunlanması, 0.025 kg. astar boya sürülmesi, tekrar bir yoklama macunu ve zımpara yapılması, 0.140 kg. 1. kat düz, 0.160 kg. son kat dövme yağlıboya yapılması, her türlü malzeme ve zayıatı, işçilik, müteahhit kârı ve genel giderler dahil, 1 m² fiyatı:

ÖLÇÜ : 25.020 gibidir.

Boyalı Sıva Yüzüne Yeniden 1 Kat Yağlıboya Yapılması :
(Birim Fiyat No : 25.031)

Boyanacak yüzün, bozulmuş, kabarmış yerlerinin kazınması, temizlenmesi, beziryağı ile tıla edilmesi, 0.050 kg. la macunlanması, 0.025 kg. astar yağlıboya sürülmesi, tekrar bir yoklama macunu ve zımpara yapılması, 0.160 kg. bir kat dövme yağlıboya yapılması, her türlü malzeme ve zayıat, işçilik, müteahhit kârı ve genel giderler dahil, 1 m² fiyatı:

ÖLÇÜ : 25.020 gibidir.

Çıplak Beton veya İnce Sıva Üzerine Akrilik Esaslı Kalın Dekoratif Mücerrit Malzeme ile İstenilen Renkte Kaplama Yapılması :
(Birim Fiyat No : 25.034)

Hazırlanmış olan iç veya dıştaki çıplak beton veya ince sıva üzerine, birinci katına 0.600 kg., ikinci katın 0.500 kg. isbet edecek şekilde istenen renkte akrilik esaslı kalın dekoratif mücerrit malzemenin kestirme yerlerine fırça ile yüzeyleri ise rulo ile sürülmesi veya tabanca ile atılması suretiyle kaplama yapılması için gerekli her türlü malzeme ve zayıatı, işçilik, alât ve edevat giderleri, müteahhit kârı ve genel giderler dahil, 1 m² fiyatı :

ÖLÇÜ : Kaplama yapılan yüzler ölçülür.

NOT : 3 metreden yüksek duvarlarda iş iskelesi verilir.

Sıvasız Hafif Beton Üzerine Akrilik Esaslı Kalın Dekoratif Mücerrit Malzeme ile İstenilen Renkte Kaplama Yapılması :
(Birim Fiyat No : 25.035)

Sıvasız hafif beton blok yüzeylerin tamirinden ve derzlerin doldurulmasından sonra uygulanmak ve m²ye, 0.150 kg. sarfedilmek şartıyla Glazol'un fırça, rulo ile sürülmesi veya tabanca ile atılması, bunun üzerine m²ye 0.500 kg. isabet edecek şekilde dolgu malzemesi blokfiller'in rulo ile sürülmesi ve ispartula ile düzeltilmesi, bilâhare birinci kat olarak m²ye 0.400 kg. ikinci kat olarak m²ye 0.300 kg. isabet edecek şekilde istenen renkte akrilik esaslı kalın dekoratif mücerrit malzemenin, rulo ile sürülmesi veya tabanca ile atılması için gerekli her türlü malzeme ve zayıatı, işçilik, alât ve edevat giderleri, müteahhit kârı ve genel giderler dahil, 1 m² fiyatı :

ÖLÇÜ : Poz. No: 25.034 gibidir.

Badanalı Sıva Yüzüne 2 Kat Yağlıboya Yapılması :
(Birim Fiyat No : 25.024)

Mevcut badananın kazınması, temizlenmesi, 0.250 kg. macunlanması, zımparalanması, beziryağı ile tıla edilmesi, 0.120 kg. astar yağlıboya sürülmesi, zımparalanması, yoklama macunu yapılması, tekrar zımparalanması, 0.140 kg. birinci, 0.140 kg. ikinci kat yağlıboya ile boyanması, her türlü malzeme ve zayıat, işçilik, müteahhit kârı ve genel giderler dahil, 1 m² fiyatı :

ÖLÇÜ : 25.020 gibidir.

Badanalı Sıva Yüzüne 3 Kat Yağlıboya Yapılması :
(Birim Fiyat No : 25.025)

Mevcut badananın kazınması, temizlenmesi, 0.250 kg. macunla macunlanması, zımparalanması, beziryağı ile tıla edilmesi, 0.120 kg. astar yağlıboya sürülmesi, zımparalanması, yoklama macunu yapılması, tekrar zımparalanması, 0.140 kg. 1. kat, 0.140 kg. 2. kat ve 0.140 kg. 3. kat yağlıboya ile boyanması, her türlü malzeme ve zayıatı, işçilik, müteahhit kârı ve genel giderler dahil, 1 m² fiyatı :

ÖLÇÜ : 25.020 gibidir.

Badanalı Sıva Yüzüne 1 Kat Düz, 1 Kat Dövme Yağlıboya Yapılması :
(Birim Fiyat No : 25.026)

Mevcut badananın kazınması, temizlenmesi, 0.250 kg. macunla macunlanması, zımparalanması, beziryağı ile tıla edilmesi, 0.120 kg. boya sürülmesi, zımparalanması, yoklama macunu yapılması, tekrar zımparalanması, 0.140 kg. birinci kat yağlıboya, ikinci kat 0.160 kg. dövme yağlı boya yapılması, her türlü malzeme ve zayıatı işçilik, müteahhit kârı ve genel giderler dahil, 1 m² fiyatı :

ÖLÇÜ : 25.020 gibidir.

Badanalı Sıva Yüzüne 2 Kat Düz, 1 Kat Dövme Yağlıboya Yapılması :
(Birim Fiyat No : 25.027)

Mevcut badananın kazınması, temizlenmesi, 0.250 kg. macunla macunlanması, zımparalanması, beziryağı ile tıla edilmesi, 0.120 kg. astar yağlıboya sürülmesi, zımparalanması, yoklama macunu yapılması, tekrar zımparalanması, 0.140 kg. 1. kat, 0.140 kg. 2. kat düz yağlıboyadan sonra, 0.160 kg. son kat dövme yağlıboya yapılması, her türlü malzeme ve zayıat, işçilik, müteahhit kârı ve genel giderler dahil, 1 m² fiyatı :

ÖLÇÜ : 25.020 gibidir.

Boyalı Sıva Yüzüne Yeniden 1 Kat Yağlıboya Yapılması :
(Birim Fiyat No : 25.028)

Boyanacak yüzün, bozulmuş, kabarmış yerlerinin kazınması, temizlenmesi, bezir yağı ile tıla edilmesi, 0.050 kg. la macunlanması, 0.025 kg. astar boya ile boyanması, tekrar bir yoklama macunu ve zımpara yapılması, 0.140 kg. bir kat yağlıboya ile boyanması, her türlü malzeme ve zayıatı, işçilik, müteahhit kârı ve genel giderler dahil, 1 m² fiyatı :

ÖLÇÜ : 25.020 gibidir.

Boyalı Sıva Yüzüne Yeniden 2 Kat Yağlıboya Yapılması :
(Birim Fiyat No : 25.029)

Boyanacak yüzün, bozulmuş, kabarmış yerlerinin kazınması, temizlenmesi, beziryağı ile tıla edilmesi, 0.050 kg. la macunlanması, 0.025 kg. astar boya sürül-

Demir İmalâtın 2 Kat Sülyen ve Pasa Karşı Dayanıklı Özel Marka Boya ile 2 Kat Boyanması :
(Birim Fiyat No : 25.017)

Demir imalâtın yüzlerinin temizlenmesi, raspa edilmesi, 0.050 kg. macun veya oto boya macunu ile macunlanması, zımparalanması, 0.420 kg. çinko sülyen sürülmesi (2 kat, 0.200 kg. özel marka 1 kat, 0.170 kg. özel marka 2. kat yağlıboya ile boyanması, her türlü malzeme ve zayıtı, işçilik, müteahhit kârı ve genel giderler dahil, 1 m² fiyatı :

ÖLÇÜ : Poz. No : 25.015 gibidir.

Badanasız Sıva Yüzüne 2 Kat Yağlıboya Sürülmesi :
(Birim Fiyat No : 25.020)

Boyanacak yüzeyin temizlenmesi, 0.240 kg. macunla macunlanması, pürüzlerin zımparalanması, yoklama macunu yapılması, icabında tekrar zımparalanması, beziryağı ile tıla edilmesi. 0.120 kg. astar boyadan sonra, 0.140 kg. 1. kat, 0.140 kg. 2. kat yağlıboyanın sürülmesi, her türlü malzeme ve zayıtı, işçilik, müteahhit kârı ve genel giderler dahil 1 m² fiyatı :

ÖLÇÜ : Boya sürülen yüzeyler ölçülür.

NOT : 3 metreden yüksek duvar ve tavanlarda iş iskelesi verilir.

Badanasız Sıva Yüzüne 3 Kat Yağlıboya Sürülmesi :
(Birim Fiyat No : 25.021)

Boyanacak yüzeylerin temizlenmesi, 0.250 kg. macunla macunlanması, pürüzlerin zımparalanması, yoklama macunu yapılması, icabında tekrar zımparalanması, beziryağı ile tıla edilmesi, 0.100 kg. astar yağlıboyadan sonra (0.140 kg. 1. kat, 0.140 kg. 2. kat, 0.140 kg. 3. kat yağlıboyanın sürülmesi, her türlü malzeme ve zayıtı, işçilik, müteahhit kârı ve genel giderler dahil, 1 m² fiyatı :

ÖLÇÜ : 25.020 gibidir.

Badanasız Sıva Yüzüne 1 Kat Düz ve 1 Kat Dövme Yağlıboya Yapılması :
(Birim Fiyat No : 25.022)

Boyanacak yüzeyin temizlenmesi, 0.250 kg. macunla macunlanması, pürüzlerin zımparalanması, beziryağı ile tıla edilmesi, yoklama macunu yapılması, icabında tekrar zımparalanması, 0.120 kg. astar boyadan sonra, 0.140 kg. 1. kat düz ve 0.160 kg. 2. kat dövme yağlıboya sürülmesi, her türlü malzeme ve zayıtı, işçilik, müteahhit kârı ve genel giderler dahil, 1 m² fiyatı :

ÖLÇÜ : 25.020 gibidir.

Badanasız Sıva Yüzüne 2 Kat Düz ve 1 Kat Dövme Yağlıboya Yapılması :
(Birim Fiyat No : 25.023)

Boyanacak yüzeyin temizlenmesi, 0.250 kg. macunla macunlanması, pürüzlerin zımparalanması, beziryağı ile tıla edilmesi, yoklama macunu yapılması, icabında tekrar zımparalanması, 0.120 kg. astar yağlıboyadan sonra 0.140 kg. 1. kat, 0.140 kg. 2. kat ve 0.160 kg. 3. kat dövme yağlıboya sürülmesi, her türlü malzeme ve zayıtı, işçilik, müteahhit kârı ve genel giderler dahil, 1 m² fiyatı :

ÖLÇÜ : 25.020 gibidir.

Yeni Ahşap Kapı, Pencere, Cemekân, BÖlme, MÖble Yüzlerinin 2 Kat Boyanmasından Sonra, Son Kat Dövmeye Boya Yapılması :
(Birim Fiyat No : 25.006)

Ahşap yüzlerin boyaya hazırlanması; (Poz. 25.004) deki şartlar ile 0.230 kg. macun sürülmesi, zımparalanması, beziryağı ile tıla edilmesi, 0.090 kg. astar boya sürülmesi, 0.120 kg. birinci kat, 0.100 kg. ikinci kat, 0.090 kg. üçüncü kat dövmeye boya sürülmesi, her türlü malzeme ve işçilik, müteahhit kârı ve genel giderler dahil, 1 m² fiyatı :

ÖLÇÜ : Poz. No : 25.004 gibidir.

Demir İmalâtın 1 Kat Sülyen, 2 Kat Yağlıboya ile Boyanması :
(Birim Fiyat No : 25.015)

Demir imalâtın yüzlerinin temizlenmesi, raspa edilmesi, 0.050 kg. macun veya oto boya macunu ile macunlanması, zımparalanması, son bir kat 0.250 kg. sülyen sürülmesi, 0.100 kg. birinci ve 0.100 kg. ikinci kat yağlıboya ile boyanması, her türlü malzeme ve zayıtı, işçilik, müteahhit kârı ve genel giderler dahil, 1 m² fiyatı :

ÖLÇÜ : a) Mobilyalarda fırça sürülen saha ölçülür.

b) Kapı ve bölmelerde;

1) Telaro kasası olanlarda; sıvaya iki yüzü ölçülür.

2) Kasah (pervasız) olanlarda; kasadan kasaya düşey düzlemdeki iki yüzün ölçüsüne kasa alanları dahil edilir.

3) Kasa ve pervazlı olanlarda pervazdan pervaza iki yüzün ölçüsüne kasa dahil edilir. Bütün ölçülerde, girinti, çıkıntı ve cam boşlukları ölçüye katılmaz. Pencere kenarında çıta varsa, ölçü buradan alınır.

c) Cemekân ve pencerelerde;

1) Cemekân ve pervazlı pencerelerde; pervaz dışına, pervazsız pencerelerde, sıva yüzünden sıva yüzüne olmak üzere düşey düzlemdeki alanı ölçülür. Yalnız bir satır hesaba alınır, iki satır boyanır. Cam boşluğu çıkarılmaz, denizlik, kasa ve kenarları mevcut ise ayrıca ölçülerek, sahaya ilâve edilir.

2) Çift pencerelerde aynen ölçülür. İki pencere arasındaki ahşap kasa ayrı ölçülür ve alan ilâve edilir. Her iki pencerenin iki yüzü boyanır, birer yüzü hesap edilir. Cam boşluğu çıkarılmaz.

d) Parmaklık ve korkuluklarda bir yüzün düşey düzlemdeki işdüşüm sahası ölçülür. Boşluk düşülmez.

e) Kolon, çatı makası, kiriş kuranglez ve benzeri demir imalâta boyanan yüzler ölçülür.

Demir İmalâtın 2 Kat Sülyen ve 2 Kat Yağlıboya ile Boyanması :
(Birim Fiyat No : 25.016)

Demir imalâtın yüzlerinin temizlenmesi, raspa edilmesi, 0.050 kg. macun veya oto boya macunu ile macunlanması, zımparalanması, 0.420 kg. sülyen sürülmesi (2 kat), 0.120 kg. birinci kat, 0.100 kg. ikinci kat yağlıboya sürülmesi, her türlü malzeme ve zayıtı, işçilik, müteahhit kârı ve genel giderler dahil, 1 m² fiyatı :

ÖLÇÜ : Poz. No : 25.015 gibidir.

Boyası Bozulmuş Ahşap İmalâtın 2 Kat Yağlı boya ile Boyanması :
(Birim Fiyat No : 25.003)

Boyası bozulmuş ahşap imalâtın (Poz. 25.002) deki şartlarla bir kat 0.125 kg. boyanmasından sonra, aynı şartlarla 2 kat 0.080 kg. istenilen renkte mat veya parlak yağlı boya ile boyanması, her türlü malzeme ve zayıat, işçilik, müteahhit kârı ve genel giderler dahil, 1 m² fiyatı:

ÖLÇÜ : Boyanan esas imalâtın yüzleri ölçülür, girinti, çıkıntı hesaba dahil edilir. Varsa kasa, parapet alanları dahil edilir. Kapı kanatlarının iki yüzü hesaplanır; pencerelerin iki yüzü boyanır, yalnız bir yüz hesaba dahil edilir. Cam boşluğu camekân ve pencerelerde düşülmez, kapılarda düşülür. Diğer hususlar Poz. No : 25.004 deki gibidir.

Yeni Ahşap Kapı, Pencere Camekân, Bölme, Möble Yüzlerinin 2 Kat Yağlıboya ile Boyanması :
(Birim Fiyat No : 25.004)

Ahşap yüzlerin boyaya hazırlanması, (Poz. 25.001) deki şartlar ile, 0.230 kg. macun sürülmesi, zımparalanması, beziryağı ile tıla edilmesi, 0,090 kg. astar boya sürülmesi, 0.120 kg. birinci kat, 0.100 kg. ikinci kat boyaların sürülmesi, her türlü malzeme, işçilik, müteahhit kârı ve genel giderler dahil, 1 m² fiyatı :

ÖLÇÜ : a) Mobilyalarda fırça sürülen saha ölçülür.

b) Kapı ve bölmelerde;

1) Telaro kasalı olanlarda; sıvadan sıvaya iki yüzü ölçülür.

2) Kasalı (pervazsız) olanlarda; kasadan kasaya yüzey düzlemdaki iki yüzün ölçüsüne kasa dahil edilir.

3) Kasa ve pervazlı olanlarda pervaza iki yüzün ölçüsüne kasa dahil edilir. Bütün ölçülerde, girinti, çıkıntı ve cam boşlukları ölçüye katılmaz.

Pervaz kenarlarında çıta varsa, ölçü buradan alınır.

c) Camekân ve pencerelerde:

1) Camekân ve pervazlı pencerelerde; pervaz dışından pervaz dışına, pervazsız pencerelerde siva yüzüne olmak üzere düşey düzlemdaki alan ölçülür. Yalnız bir satıh hesaba alınır, iki satıh boyanır. Cam boşluğu çıkarılmaz, denizlik, kasa ve kenarları mevcut ise ayrıca ölçülerek, sahaya ilâve edilir.

2) Çift pencerelerde aynen ölçülür. İki pencere arasındaki ahşap kasa ayrı ölçülür ve alan ilâve edilir. Her iki pencerenin iki yüzü boyanır, birer yüzü hesap edilir. Cam boşluğu çıkarılmaz.

Yeni Ahşap Kapı, Pencere, Camekân, Bölme, Möble Yüzlerinin 3 Kat Yağlıboya ile Boyanması :

(Birim Fiyat No : 25.005)

Ahşap yüzlerin boyaya hazırlanması (Poz. 25.004) deki şartlar ile 0.230 kg. macun sürülmesi, zımparalanması beziryağı ile tıla edilmesi, 0,090 kg. astar boya sürülmesi, 0.120 kg. birinci kat, 0.100 kg. ikinci kat, 0,090 kg. üçüncü kat boyanın sürülmesi, her türlü malzeme ve zayıat, işçilik, müteahhit kârı ve genel giderler dahil, 1 m² fiyatı :

ÖLÇÜ : Poz. No : 25.004 gibidir.

0,5 mm. Bakırdan Atıka Duvar Arkası Çatı Deresi Yapılması :
(Birim Fiyat No : 24.056)

Birim Fiyat Tarifi ve Ölçü Poz. No : (24.019) in aynıdır.

0,5 mm. Bakırdan Sıva Eteği Yapılması :
(Birim Fiyat No : 24.057)

Birim Fiyat Tarifi ve Ölçü Poz. No : (24.020) nın aynıdır.

Atıka Duvarları Üst ve Yanlarına 0,50 mm. İik Bakır Levhalarla Kaplama Yapılması :

(Birim Fiyat No : 24.058)

Birim Fiyat Tarifi ve Ölçü Poz. No : (24.021) nın aynıdır.

0,5 mm. Bakırdan Pencere Denizliği Yapılması :
(Birim Fiyat No : 24.059)

Birim Fiyat Tarifi ve Ölçü Poz. No : (24.023) ün aynıdır.

..... mm. Çapında P.V.C. Yağmur Borusu Temini ve Yerine Tesbitti :
(Birim Fiyat No : 24.060 - 24.062)

PVC. den mm. çapında borunun temin edilmesi, kelepçelerin duvara tespit edilmesi, boruların oluktan itibaren dirseklerde dahil olarak monte edilmesi, kelepçelerin galvanizli somunlu vida ile sıkılarak yağmur borularının duvara bağlanmasının tamamlanması, her türlü bağlantı, dirsek ve müteferrik parçaları, malzeme ve zayıtı, işçilik, inşaat yerindeki yükleme, yatay ve düşey taşıma, boşaltma, müteahhit kârı ve genel giderler dahil, 1 mt. fiyatı :

ÖLÇÜ : (24.001) in aynıdır.

BOYA BADANA VE CİLA İŞLERİ

Ahşap Yüzünün Boyanmaya Hazır Bir Hale Getirilmesi :
(Birim Fiyat No : 25.001)

Budakların yakılması, yakılan yerlerin tel fırça, zımpara ile temizlenmesi, bez ile tozların alınması, budaklara 0,100 kg. kaynamış bezir mahlüllü sürülmesi, her türlü malzeme ve zayıtı, işçilik ve müteahhit kârı ve genel giderler dahil, 1 m² fiyatı :

ÖLÇÜ: Tafsilat proje üzerinden m² olarak ölçülerek hesaplanır.

Boyası Bozulmuş Ahşap İmalâtın 1 Kat Yağlıboya ile Boyanması :
(Birim Fiyat No : 25.002)

Boyanacak yüzeydeki bozuk boyaların kazınması, zımpara ve fırça ile temizlenmesi, kazının ve bozulmuş yerlerin beziryağı ile tıla edilmesi 0.050 kg. macunlanması, kuruduktan sonra tekrar ince zımpara ile pürüzlerin alınması, istenilen renkte 0,125 kg. bir kat mat veya parlak boya sürülmesi, her türlü malzeme ve zayıtı, işçilik, müteahhit kârı ve genel masraf dahil, 1 m² fiyatı :

ÖLÇÜ : Boyanan esas imalâtın yüzleri ölçülür, girinti, çıkıntı hesaba dahil edilmez. Varsa kasa, parapet alanları dahil edilir. Kapı kanatlarının iki yüzü hesaplanır; pencerelerin iki yüzü boyanır, yalnız bir yüz hesaba dahil edilir. Cam boşluğu camekân ve pencerelerde düşülmez, kapılarda düşülür. Diğer hususlar Poz. No : 25.004 deki gibidir.

me ve zayiati, işçilik, inşaat yerindeki taşıma, boşaltma, müteahhitkârı ve genel giderler dahil 1 adedi fiyatı :

ÖLÇÜ : Adet üzerinden hesaplanır.

12 No.lu Çinkodan Pencere Denizliği Yapılması :
(Birim Fiyat No : 24.023)

Sıva veya şap üzerine birkat bitümlü karton yapıştırılması, projesine göre 12 No.lu çinkodan (Standart çinko eb'adından küçük olan denizliklerde ek yapılmayacak, standart eb'adından büyük olan denizliklerde ek yapılmasına müsaade edilecektir.)

Denizliğin yerine konulması, geniş başlı takozlara çivi ile tespiti, çivi başlarının pullarla kapatılması ve lehimlenmesi, levhanın duvar kenarlarına 10 cm. yüksekliğinde çevrilmesi ve tespiti, ön kısmının aşağıya doğru, arka kısmının yukarıya doğru kıvrılması ve ahşap doğrama tespiti, her türlü malzeme ve zayiati, işçilik, inşaat yerindeki yükleme, taşıma, boşaltma, müteahhit kârı ve genel giderler dahil, 1 mt. fiyatı :

ÖLÇÜ : Tatbikat projesinde pencerenin dış genişliğini gösteren ölçü de 20 cm. fazlası ölçülerek hesaplanır.

12 No.lu Çinkodan Baca Temizleme Kutusu Yapılması :
(Birim Fiyat No : 24.025)

Tafsilât resimlerine göre 12 No.lu çinkodan baca temizleme kutusu yapılması, delik etrafına ağızlık konulması, kutu tutamağı yapılması, her türlü malzeme ve zayiati, işçilik, müteahhit kârı ve genel giderler dahil, 1 adet fiyatı :

ÖLÇÜ : Adet üzerinden hesaplanır.

12 No.lu Çinkodan Soba Deliği Ağızlığı ve Kapağı Yapılması :
Birim Fiyat No : 24.026)

Projesine göre delik etrafına ağızlık kısmının kenarı ve halkası ve yüzünün birbirine lehimlenmesi, tutamak yapılması, her türlü malzeme ve zayiati, müteahhit kârı ve genel giderler dahil, 1 adet fiyatı :

ÖLÇÜ : Adet üzerinden hesaplanır.

125 mm. Çapında, 0,5 mm. Bakırdan Şakuli Yağmur Borusu Yapılması, Yerine
(Birim Fiyat No : 24.051)

Birim Fiyat Tarifi ve Ölçü Poz. No : (24.001) in aynıdır.

155 mm. Üst Açıklık, 0,5 mm. Bakırdan Yağmur Oluğu Yapılması, Yerine Tesbitt:
(Birim Fiyat No : 24.052)

Birim Fiyat Tarifi ve Ölçü Poz. No : (24.001) in aynıdır.

0,5 mm. Bakırdan Çatı Deresi Yapılması :
(Birim Fiyat No : 24.053)

Birim Fiyat Tarifi ve Ölçü Poz. No : (24.016) nın aynıdır.

0,5 mm. Bakırdan Oluk Halinde Çatı Deresi Yapılması :
(Birim Fiyat No : 24.054)

Birim Fiyat Tarifi ve Ölçü Poz. No : (24.017) nın aynıdır.

0,5 mm. Bakırdan Yağmur Suyu Haznesi Yapılması, Yerine Konması :
(Birim Fiyat No : 24.055)

Birim Fiyat Tarifi ve Ölçü Poz. No : (24.018) in aynıdır.

12 No.lu Çinkodan Yağmur Suyu Haznesi Yapılması ve Yerine Konması :
(Birim Fiyat No : 24.018)

12 No.lu çinkodan takriben 30x40x30 cm. ebadında ve projesine göre yağmur suyu haznesi yapılması 5x30 mm.lik lama ile yerine tesbiti, olukla birleşen yerlerinin lehimlenmesi, her türlü malzeme ve zayıtı, işçilik, müteahhit kârı ve genel giderler dahil, 1 adet fiyatı :

ÖLÇÜ : Adet olarak hesaplanır.

Atika Duvarı Arkası İçin Çatı Deresi Yapılması ve Yerine Tespiti :
(Birim Fiyat No : 24.019)

14 No.lu çinkodan projesine göre dere yapılması, aynı numara çinko ile 28 cm. genişliğinde eteklerin kenetlenmek suretiyle eklenmesi ve bir taraftan çatı örtüsü malzemesi altına sokulması atika duvar iç tarafında oluk kenetinden itibaren 15 cm. yükseklikte çinko konacak kısımda 5 cm. duvara gömerek tespiti muntazam meyille döşenmesi, etek kısmının duvara tespiti, çinko temas altına bitümlü karton konması, ek yerlerine birbiri üzerine 5 cm. bindirilmesi, lehim yapılması, projesine göre imbisat derzleri yapılması, hazneye birleşme yerlerinin ittihardı, süzgeç vaz'ı her türlü malzeme ve zayıtı, işçilik, müteahhit kârı ve genel giderler dahil, 1 mt. fiyatı :

ÖLÇÜ : Projesinden ölçülür.

12 No.lu Çinkodan Sıva Eteği, Baca Kenarı, Çatı Muayene Pencere ve Çatı Fenerleri Dipleri Yapılması :
(Birim Fiyat No : 24.020)

Projesine göre 12 numaralı çinkonun altına bitümlü karton döşenmesi, ek yerlerinin lehimlenmesi, her türlü malzeme ve zayıtı, işçilik, müteahhit kârı ve genel giderler dahil, 1 mt. fiyatı :

ÖLÇÜ : Çatı düzlemi içine yatan etek şeritlerinin toplam boyu ölçülerek hesaplanır.

12 No.lu Çinkodan Atika Duvarları Üst ve Yanlarına Kaplama Yapılması :
(Birim Fiyat No : 24.021)

Projesine göre 12 No.lu çinkodan yukarıda yazılı işlerin yapılması, çinko altına bir kat bitümlü karton döşenmesi, gizli oluk ve parapet üst kaplamalarıyla resmine göre birleştirilmesi, ön kısımda damlalık yapılması, demir turnaklarla duvara tespiti, projesine göre bırakılacak imbisat derzleri yapılması, her türlü malzeme ve zayıtı, işçilik, müteahhit kârı ve inşaat yerindeki yükleme, taşıma, boşaltma ve genel giderler dahil, 1 m² fiyatı :

ÖLÇÜ : Gizli oluğun üst seviyesinden itibaren, parapet duvarı irtifaının sonuna kadar olan kısmının düşey izdüşümü ve üst kısmı kaplaması, çinkonun da yatay izdüşümü alınır. Kaplamada duvara ve damlalık kırıntıları ve ek yerlerindeki bindirmeler ve imbisat derzleri için bir fark verilmez. Fiyata dahildir.

12 cm. İç Çapında Pik Dofenlerinin Temini ve Yerlerine Konması :
(Birim Fiyat No : 24.022)

Şakuli pik defonlerin satın alınması, işyerine taşınması, açılır kapanır galvanizli demir kelepçelerin yerine galvanizli veya sarı vida ve somunla tespiti, çinko borular ile birleşen ağızlarının çinkodan şapka konması, her türlü malze-

14 No.lu Çinkodan 240 mm. Çapında Yağmur Oluğu Yapılması ve Yerine Tesbiti:
(Birim Fiyat No : 24.010)

..... No.lu çinkodan yuvarlak, ya da dikdörtgen kesitte, etek çapı ya da projesine göre asma oluk ve etek yapılması, serbest kenara kaval çekilmesi, iç ve dıştan iyice lehimlenmesi, etek altın bir kat bitümlü karton konması, galvanizli tel veya çinkodan süzgeç konması, metrede iki adet galvanizli 5x30 mm. kesitindeki demir kancalarla yerine konması, her türlü malzeme ve zayıtı, işçilik, inşaat yerindeki yüklenme, yatay ve düşey taşıma ve boşaltma, müteahhit kârı ve genel giderler dahil, 1 mt. fiyatı :

ÖLÇÜ : 24.001 gibidir.

NOT : Oluk kaval içine çubuk demir konulduğu takdirde çubuk demir bedeli analize ilâve edilir.

12 No.lu Çinkodan 185 mm. Çapında Yağmur Oluğu Yapılması, Yerine Tesbiti:
(Birim Fiyat No : 24.011)

(Birim Fiyat Tarifi ve Ölçü Poz. No. : (24.010) in aynıdır.

12 No.lu Çinkodan 155 mm. Çapında Yağmur Oluğu Yapılması, Yerine Tesbiti:
(Birim Fiyat No : 24.012)

(Birim Fiyat Tarifi ve Ölçü Poz. No. : (24.010) in aynıdır.

12 No.lu Çinkodan 130 mm. Çapında Yağmur Oluğu Yapılması, Yerine Tesbiti:
(Birim Fiyat No : 24.013)

(Birim Fiyat Tarifi ve Ölçü Poz. No. : (24.010) in aynıdır.

12 No.lu Çinkodan 110 mm. Çapında Yağmur Oluğu Yapılması, Yerine Tesbiti:
(Birim Fiyat No : 24.014)

(Birim Fiyat Tarifi ve Ölçü Poz. No. : (24.010) in aynıdır.

12 No.lu Çinkodan 90 mm. Çapında Yağmur Oluğu Yapılması, Yerine Tesbiti:
(Birim Fiyat No : 24.015)

(Birim Fiyat Tarifi ve Ölçü Poz. No. : (24.010) in aynıdır.

14 No.lu Çinkodan Mail Çatı Deresi Yapılması :

(Birim Fiyat No : 24.016)

14 No.lu çinko levhaların 66 cm. genişlikte kesilmesi, kenarlarının kısırlması çinko dere altında 1.00 m. genişlikte bitümlü karton konulması, bileşim yerlerinde 5 cm. birbirine bindirilerek yerlerine konulması, icabında alt tabakaya tesbiti, ek yerlerinin 1.5 mm. kalınlığında su sızdırmayacak şekilde lehimlenmesi için her türlü malzeme ve zayıtı, işçilik, işyerinde yüklenme, taşıma, boşaltma, müteahhit kârı ve genel giderler dahil, 1 m² fiyatı :

ÖLÇÜ : Projesinden meyilli olarak hesaplanır.

14 No.lu Çinkodan Oluk Halinde Ufki Çatı Deresi Yapılması :
(Birim Fiyat No : 24.017)

Projesine göre 14 No.lu çinkodan oluk halinde çatı deresi yapılması aynı çinkodan iki kenarına 25 er cm. genişliğinde yakaların kenetleme suretiyle eklenmesi ve çatı örtüsü altında sokulması, oluğa düzenli bir eğim verilmesi, çinkonun tekniğine uygun olarak bitümlü karton konulması, dere ve ek yerlerine lehim yapılması projesine göre inbisat derzleri yapılması hazneye birleştirilmesi, galvanizli süzgeçler konması, her türlü malzeme ve zayıtı, işçilik, inşaat yerindeki yüklenme, yatay ve düşey taşıma, boşaltma, müteahhit kârı ve genel giderler dahil, 1 mt. fiyatı :

ÖLÇÜ : Projesinden 24.016 gibi hesaplanır.

TENEKECİLİK İŞLERİ

150 mm. Çapında Düşey Yağmur Borusu Yapılması, Yerine Takılması :
(Birim Fiyat No : 24.001)

12 No.lu çinkodan iç çapı 150 mm. ve bindirme payı 1.5 cm. olacak şekilde ke-silmesi bindirme yerinin lehimlenmesi, borunun her iki tarafına 10 cm. uzaklıkta tek ya da çift kordon (fitil) çekilmesi suretiyle boruların hazırlanması 3x20 mm. kesitinde demirden yapılmış, açılabilir galvanizli kelepçelerin bir metre ara ile ve borunun üst kordon altına gelecek şekilde duvara tespit edilmesi, boruların kordona kadar birbirlerine geçirilerek yerlerine konması, kelepçelerin galvanizli somunlu vida ile sıkılarak yağmur borularının duvara bağlanmasının tamamlan-ması, her türlü malzeme ve zaiyat, işçilik, inşaat yerindeki yükleme, yatay ve dü-şey taşıma, boşaltma, müteahhit kârı ve genel giderler dahil 1 mt. fiyatı:

ÖLÇÜ : Yerine takılmış boru ekseninin inkişaf tülü üzerinden ölçülür ve eğri kısımlara bir misli zam verilir.

12 No.lu Çinkodan 120 mm. Çapında Şakuli Yağmur Borusu Yapılması ve Ye-rine Tespiti:
(Birim Fiyat No : 24.002)

Birim Fiyat Tarifi ve Ölçü Poz. No : (24.001) in aynıdır.

12 No.lu Çinkodan 100 mm. Çapında Şakuli Yağmur Borusu Yapılması ve Ye-rine Tespiti:
(Birim Fiyat No : 24.003)

Birim Fiyat Tarifi ve Ölçü Poz. No : (24.001) in aynıdır.

10 No.lu Çinkodan 100 mm. Çapında Şakuli Yağmur Borusu Yapılması ve Ye-rine Tespiti:
(Birim Fiyat No : 24.004)

Birim Fiyat Tarifi ve Ölçü Poz. No : (24.001) in aynıdır.

10 No.lu Çinkodan 80 mm. Çapında Şakuli Yağmur Borusu Yapılması ve Ye-rine Tespiti:
(Birim Fiyat No : 24.005)

Birim Fiyat Tarifi ve Ölçü Poz. No : (24.001) in aynıdır.

12 No.lu Çinkodan 80 mm. Çapında Şakuli Yağmur Borusu Yapılması ve Ye-rine Tespiti:
(Birim Fiyat No : 24.006)

Birim Fiyat Tarifi ve Ölçü Poz. No : (24.001) in aynıdır.

10 No.lu Çinkodan 75 mm. Çapında Şakuli Yağmur Borusu Yapılması ve Ye-rine Tespiti:
(Birim Fiyat No : 24.007)

Birim Fiyat Tarifi ve Ölçü Poz. No : (24.001) in aynıdır.

10 No.lu Çinkodan 70 mm. Çapında Şakuli Yağmur Borusu Yapılması ve Ye-rine Tespiti:
(Birim Fiyat No : 24.008)

Birim Fiyat Tarifi ve Ölçü Poz. No : (24.001) in aynıdır.

tenilen kottaki düzeyde teraziye alınarak asılması, bu profillerin üzerine 0,50 mm. özel alaşımli alüminyum levhadan mamul krometize edilmiş ve dış yüzleri istenilen renkte fırın boyalı düz kısmı 85 veya 100 mm. kalacak şekilde iki kenarı yuvarlatılmış alüminyum panellerin aralarında 1.5 cm. veya 2,00 cm. derz bırakılmak üzere monte edilmesi, derz boşluklarının özel profillerle kapatılması elektrik armatürleri veya tesisat delikleri yeri açılması, kenarların alüminyum özel kenar profili ile bitirilmesi suretiyle asma tavan teşkili, alüminyum elemanların eleksal veya kromatlanması, dış yüzlerinin fırın boya ile boyanması, askı demirin, özel bağlantı elemanların, dübel, vida, ayarlı askı çubuğu her türlü malzeme ve zayıyatı, atölye masrafları, her türlü işçilik, işyerinde yatay ve düşey taşıma, boşaltma müteahhit kârı ve genel giderler dahil 1 m² fiyatı :

ÖLÇÜ : Asma tavan yapılan yüzeyler ölçülür. 0.25 m² den küçük boşluklar düşülmez.

NOT : Derz boşluklarının özel profillerle kapatılmaması halinde bu birim fiyatın % 20'si düşülür.

Profil Demirinden İksa :
(Birim Fiyat No : 23.245)

İdarece onaylanmış projesine göre profillerin işlenerek hazırlanması, iksanın yapılması, sökülmesi, temizlenmesi için her türlü malzeme ve zayıyatı, işçilik, alât, edevat masrafları, inşaat yerindeki yükleme, yatay ve düşey taşıma, boşaltma ve muhafazası, müteahhit kârı ve genel gider dahil bir ton fiyatı:

ÖLÇÜ : Kullanılan malzeme tümü ile tartılır. Ancak idarece lüzum görüldüğü takdirde proje ebatları üzerinden levhaların cetvellerdeki ağırlıklarına göre tahkik edilir. Cetvellerde nazaran kullanılan malzemenin ağırlığında %7 ye kadar ağırlık fazlasına kadar ödeme yapılır. %7 den fazla ağırlık dikkate alınmaz. Hesap tahkikinde perçin civata delikleri dolu alınır. Bu tartı neticesinde bulunan ağırlığın cetveldekinden az olması halinde yapılan imalâtın idarece kabul edilmesi şartıyla tartı esas alınır.

NOT : İksanın kapalı tünel veya galeri kesimlerinde yapılması halinde tünel ve diğer müşkülât zamları aynı oranda bu poza da uygulanır. İş bittikten sonra, iksa sökülür çıkan malzeme müteahhide aittir.

Fonttan, Izgara, Kapak, Garguy Yapılması :
(Birim Fiyat No : 23.255)

İdarece onanmış projesine göre fonttan; Izgara Kapak, Garguyun işlenerek hazırlanması, işyerinde taşınması, yerine konulması için her türlü malzeme ve zayıyatı, işçilik inşaat yerindeki yükleme, yatay ve düşey taşımalar, boşaltmalar, alât ve edevat masrafları, müteahhit kârı ve genel giderleri dahil 1 kg. fiyatı:

ÖLÇÜ : Projesine göre imâl edilerek yerine konan fonttan; kapak, ızgara, garguy tartılarak hesaplanır.

Dikenli Telörgü Yapılması :
(Birim Fiyat No : 23.260 - 23.262)

Projesine göre ahşap demir veya beton direğin açılan temel çukuruna betonla sıkıştırılarak dikilmesi, dikenli telin istenen aralık ve şekilde gerilerek direklere bağlanması, inşaat yerinde yükleme, düşey taşıma, boşaltma, her türlü malzeme ve zayıyatı, işçilik, alât, edevat giderleri, müteahhit kârı ve genel giderler dahil 1 m² dikenli tel örgü fiyatı:

ÖLÇÜ : Dikenli tel örgü boyu ile direğin görünen inkişaf tulû çarpılarak hesaplanır.

Bayrak Diređi Yapılması :
(Birim Fiyat No : 23.226 - 23.230)

Detay resmine göre istenilen apta bayrak diređi yapılması, ok uzun direklerde yükseldike ap küçültmek üzere deđişik apta galvaniz borulardan teşkili, boru uzunluđu ile orantılı olmak üzere en az 1,5 cm. kaynak ile kapatılması ve düzgün hale getirilmesi, diređin duvara tespiti, bunlar için gerekli her türlü malzeme ve zayıat, işilik, ucuna makara konması, ip, takılması, müteahhit kârı ve genel giderler dahil (iş yerine nakli dahil) 1 kg. fiyatı :

ÖLÇÜ : Poz. (23.176 - 23.200) deki gibidir.

NOT : Bayrak diređi zemine tespit edildiđi takdirde Beton imalât bedeli ilgili pozlarından ayrıca ödenir.

..... mm.'lik Baklavalı Sala Döşeme Yapılması :
(Birim Fiyat No : 23.231 - 23.235)

Mevcut taşıyıcı üzerine projesine göre baklavalı saların kesilmesi, perin ve ya kaynak ile tespiti veya serbeste mevcut yuvasına oturtularak döşeme yapılması, atelye masrafları, inşaat yerindeki yükleme, yatay ve düşey taşıma, boşaltma, her türlü malzeme ve zayıatı, işilik, alât, ve edevat giderleri, müteahhit kârı genel giderler dahil baklavalı sala 1 kg. döşeme yapılması fiyatı :

ÖLÇÜ : Yerine konmaya hazır baklavalı saın tartılarak ađırlıđı bulunur. Cetvellere nazaran % 7 ađırlıktan fazlası dikkate alınmaz.

Alüminyum İmalât Yapılması :
(Birim Fiyat No : 23.240)

İdarece onanacak detay resmine ve beđenilecek numunesine göre, anodize müsait yarı sert (Antikarodal % 5) veya muadili kalite ile yapılmıř ve görünür yüzleri asgari 14 mikron kalınlıđında elektrikle oksidasyon (Anodizasyon) a tâbi tutulmuş alüminyum profiller ve levhalardan her eřit kapı, pencere, kasaları, camekân, kaplama ve benzeri işlerin yapılması, ittihatların hususî alüminyum kaynađı (argonak), pres veya vida ve saire ile birleřtirilmesi, projede gösterilen yerlerde dilatasyon bırakılması, kârgir aksama imento harcı ve kenetlerle; gerektiđinde taşıyıcı demir konstrüksiyona özel paslanmaz vida veya kenetlerle yerlerine monte edilmesi, her kanada numunesi beđenilecek matlup mukavemette paslanmaz en az iki adet menteşe takılması, madeni aksamını npaslanmaz vida ile yerlerine takılması, madeni aksamının paslanmaz vida ile yerlerine tespiti, lüzumlu yerlerde mastik ve hususi lâstik konması, cam ıtalalarının hususî kenet veya paslanmaz vida ile tespiti, inşaat yerindeki yükleme, yatay ve düşey taşıma, boşaltma, her türlü malzeme ve zayıatı, işilik, alât ve edevat giderleri, müteahhit kârı ve genel giderler dahil, yerine monte edilmiş alüminyum imalâtın 1 kg. fiyatı:

ÖLÇÜ : Yalnız alüminyum aksam, menteşe, tespit vidaları ve birleřim paraları ile birlikte tartılır.

NOT : (Taşıyıcı demir konstrüksiyon) menteşe ve birleřim paraları, dıřında kalan madeni aksam kendi pozlarından ödenir.

Alüminyum Asma Tavan Yapılması :
(Birim Fiyat No : 23.243)

İdarece onanacak detay resmine göre, özel taşıyıcı U veya T profillerin özel askı elemanları ve ayarlı askı ubukları ile azami 1.00 m. aralıklı mesafede ve is-

da diğer aksam ile yerlerine tesbit için demir kaynak, perçin civata, her çeşit malzeme ve zayıatı, atelye masrafları, her türlü işçilik inşaat yerinde yükleme, yatay ve düşey taşıma, boşaltma, müteahhit kârı ve genel giderler dahil 1 kg. fiyatı :

ÖLÇÜ : Poz. No: (23.111 - 23.150) gibidir.

D.K.P. veya Düz Siyah Saçtan Bükme; Camedân Yapılması ve Yerine Konulması:
(Birim Fiyat No : 23.161 - 23.166)

..... mm.'lik D.K.P. veya düz siyah saçtan bükme, projesine göre pencere veya camedân yapılması için malzeme ve zayıatı, atelye masrafları, her türlü işçilik, işyerinde yükleme, boşaltma ve taşımalar, müteahhit kârı ve genel gideri dahil 1 kg. fiyatı :

ÖLÇÜ : (23.111 - 23.150) pozdaki gibidir.)

Çeşitli Profil Demiri ve Saç Levhalarından Yapılan Münferit İmalât :
(Birim Fiyat No : 23.167 - 23.175)

Her çeşit profil demirlerinden, projesine göre tek veya çift taraflı takviyeli saç levhalarla yapılan; su depoları ve benzeri imalâtın yapılması için her türlü malzeme ve zayıatı, kaynak ve atelye masrafları, işyerinde yükleme, boşaltma, taşıma, işçilik, müteahhit kârı ve genel gider dahil, boya hariç 1 kg. fiyatı :

ÖLÇÜ : (23.111 - 23.150) poz. daki gibidir.)

Çeşitli Demir İşleri Yapılması
(Birim Fiyat No : 23.176 - 23.200)

Çeşitli çubuk ve profil demirlerden yapılan her çeşit merdiven, balkon, köprü korkulukları, pencere ve bahçe parmaklıkları, çatıya çıkma, fosseptik ve benzeri yerlere yapılan merdivenler, ızgara ve benzeri işlerin yapılması için demir perçin, civata, kaynak ve her türlü malzeme ve zayıatı, işçilik, işyerine yapılacak yükleme, yatay ve düşey taşıma, boşaltma, müteahhit kârı ve genel giderler dahil, boya hariç 1 kg. fiyatı :

ÖLÇÜ : İmalât ve varsa tesbit malzemesi ile birlikte boyanmadan ve montajdan önce tartılır. İdare lüzum gördüğü takdirde proje boyutları üzerinden poz. (23.111 - 23.150) deki esaslar dahilinde tartı ağırlığını tahkik eder.

Basit Dövme Demir İşlerinin Yapılması :
(Birim Fiyat No : 23.201 - 23.219)

Her çeşit profil ve çubuk demirlerle projesine göre yapılan basit dövme demir işleri için malzeme (demir, perçin) ve zayıat, atelye giderleri, işçilik, işyerinde yükleme, yatay ve düşey taşıma, boşaltma, müteahhit kârı ve genel giderler dahil 1 kg. fiyatı :

ÖLÇÜ : Poz. (23.176 - 23.200) deki gibidir.

NOT : Dövme demirden yapılan önemli san'at eserleri için yeni fiyat yapılır.

Demir Borudan Korkuluk Yapılması (Parçalar kaynakla eklenecektir.)
(Birim Fiyat No : 23.220 - 23.225)

Projesine göre her çapta boru ile pencere ve bahçe duvarı parmaklıkları ve benzeri işler yapılması, parçaların kaynak ile eklenmesi, yerine tesbiti için her türlü malzeme ve zayıat, atelye giderleri işçilik, iş yerinde yükleme, yatay ve düşey taşıma, boşaltma, müteahhit kârı ve genel giderler dahil 1 kg. fiyatı :

ÖLÇÜ : Poz. (23.176 - 23.200) deki gibidir.

Demir Karkas, Çerçeve İnşaat Yapılması (Yapı karkası, köprülerde profil demirlerden girişler, başlıklar, bağlantılar) :
(Birim Fiyat No : 23.101 - 23.110)

Her çeşit profil, çubuk demir ve çelik ve saçlarla projesine göre her yükseklik ve açıklıkta karkas inşaat yapılması, parçaların perçin, bulon ve kaynakla eklenmesi bütün aksamın yerine monte edilmesi, her türlü zayıt, inşaat yerindeki yüklenme, yatya ve düşey taşıma, taşıyıcı iskele veya kaldırma tertibatı boşaltma, işçilik, müteahhit kârı ve genel giderler dahil 1 ton fiyatı :

ÖLÇÜ : (23.081 - 23.085 poz. daki gibidir.)

Demir Kapı, Kepenk, Pencere, Camekân Açılır Kapanır Sürme (Akordeon) Parmaklıklılı Kapı, Pencere Yapılması :
(Birim Fiyat No : 23.111 - 23.150)

Proje ve şartnamesine göre her çeşit profil demirlerinden ve icabında saç ilâvesiyle yukarıda yazılı imalâtın yapılması, proje ve şartnamesinde belirtilen kilit, sürme ve benzeri malzeme takılması, kenet demirleri ya da diğer aksam ile yerlerine tesbit için demir kaynak, perçin, civata, her çeşit malzeme ve zayıtı, inşaat yerinde yüklenme, yatay ve düşey taşıma, boşaltma, müteahhit kârı ve genel giderler dahil 1 kg. fiyatı :

ÖLÇÜ : İmalâtı nesas aksamı, kilit, sürgü kolları duvara konacak kenetlerle birlikte boyanmadan önce tartılır, ataşmana kaydedilerek yerine takılır. Bütün imalât aynı bedelle ödenir.

1) Ancak demirden başka, metalden tezyinat konması, kilit, sürgü ya da kollarından bazı aksama nikelaj yapılması halinde işçilik ve malzeme giderleri ayrıca ödenir.

2) Her türlü menteşe ve rulman bedelleri ile demirden gayri malzemedan mamûl, ispanyolet, kilit ve benzeri malzeme bedeli fiyat tutanağı tanzimi suretiyle ayrıca ödenir. Menteşe, rulman, kilit, ispanyolet vs. takılması fiyata dahildir.

3) Ancak idareler lüzum gördüğü takdirde proje buutları üzerinden bütün profillerin ve düğüm noktaları levhalarının cetveldeki ağırlıklarına nazaran tartı ağırlığını tahkik edebilir. Bu tartı neticesinde; cetvellere nazaran % 7 ağırlık fazlası da ödeme yapılır, % 7 den fazla ağırlık dikkate alınmaz. Hesap tahkikinden perçin ve civata delikleri dolu almır. Bu tartı neticesinde bulunan ağırlığın cetveldekenden az olması halinde yapılan imalâtın idarece kabul edilmesi şartıyla tartı esas alınır.

D.K.P. veya Düz Siyah Saçtan Bükme Kapı Kasası Yapılması ve Yerine Konulması :

(Birim Fiyat No : 23.151 - 23.160)

..... mm.'lik D.K.P. veya düz siyah saçtan bükme kapı kasası yapılması, menteşeleri ile birlikte yerine takılması için her türlü malzeme zayıtı, atelye masrafları, işçilik, müteahhit kârı ve genel gider dahil, (boya hariç) bir kg. fiyatı :

ÖLÇÜ : (23.111 - 23.150 poz. daki gibidir.)

Kutu Profillerle Pencere ve Kapı Yapılması :

(Birim Fiyat No : 23.152)

Proje ve şartnamesine göre her çeşit kutu profillerinden icabında profil demir, saç ve lâma ilâvesiyle yukarıda yazılı imalâtın yapılması, proje ve şartnamesinde belirtilen kilit, sürme ve benzeri malzeme takılması, kenet demirleri ya

Bu tartı neticesinde; cetvellere nazaran % 7 ağırlık fazlasına kadar ödeme yapılır. % 7 den fazla ağırlık dikkate alınmaz. Hesap tahkikinde perçin ve civata delikleri dolu alınır. Bu tartı neticesinde bulunan ağırlığın cetveldekinden az olması halinde yapılan imalâtın idarece kabul şartıyla tartı esas alınır.

NOT : Basit olarak kullanılan münferit çatı aşıkları ve mertekleri, lentolar, hurdi döşemeler, köşe takviye demirleri, kolonlar, dikmeli kolonların bağlanması kullanılan hatullar ve benzeri münferit imalât bu pozdan ödenir.

Ancak 34 kg/m. ağırlığının üstündeki profillerden yapılmış münferit kolonlarla dikmeler münferit kirişler ait olduğu pozdan ödenir.

Münferit Olarak Kullanılan Profil Demirleri (34 kg/m. ve daha fazla ağırlıktaki):

(Birim Fiyat No: 23.061 - 23.070)

Münferit olarak kullanılan 34 kg/m. ve daha büyük ağırlıktaki profil demirlerinin hazırlanması ve yerine konması :

Birim fiyat tarifi, ölçü not (23.051-23.060) No.lu poza ait birim fiyat gibi.

Profil Demirlerinin Bileşik Olarak Hazırlanması, Yerlerine Tespit Edilmesi :

(Birim Fiyat No : 23.071 - 23.080)

Profil demirlerinin bileşik olarak hazırlanması ve yerlerine tespiti için her türlü malzeme ve zayıtı (perçin kaynak dahil) inşaat yerindeki yükleme, yatay ve düşey taşıma, taşıyıcı iskele veya kaldırma tertibatı, boşaltma, işçilik, müteahhit kârı ve genel giderler dahil 1 ton fiyatı:

ÖLÇÜ : 23.051 - 23.060 pozdaki gibi.

NOT : Aşık olarak yapılan mertekler, hurdi döşemeler, mütemadi kirişler ve benzeri imalât bu pozdan ödenir.

Demir Çatı Makası Yapılması, Yerine Konulması :

(Birim Fiyat No : 23.081 - 23.085)

Her çeşit profil demirinden projesine göre her açıklıkta kafes kirişli çatı makası yapılması, parçaların birbirine levhalarla eklenmesi ve bütün aksamın yerlerine konması ve tespiti, her türlü malzeme ve zayıt, kaynak, perçin civata atelye giderleri, işçilik, müteahhit kârı ve genel giderler dahil ile inşaat yerinde yükleme, yatay ve düşey taşıma, taşıyıcı iskele veya kaldırma tertibatı boşaltma dahil çatı makası yapılması ve yerine konulması bir ton fiyatı:

ÖLÇÜ : Ölçmede tartı esastır. İmalât aşaması perçin civata ve ek levhalarının montajından önce tartılır ve atışmana geçirilir.

Ancak idareler lüzum gördüğü takdirde, proje boyutları üzerinden bütün profillerin ve düğüm noktaları levhalarının cetveldeki ağırlıklarına nazaran tartı ağırlığını tahkik edebilir. Bu tartı neticesinde; cetvellere nazaran % 7 ağırlık fazlasına kadar ödeme yapılır % 7 den fazla ağırlık dikkate alınmaz. Hesap tahkikinden perçin ve civata delikleri dolu alınır. Bu tartı neticesinde bulunan ağırlığın cetveldekinden az olması halinde yapılan imalâtın idarece kabul edilmesi şartıyla tartı esas alınır.

Çubuk Çapı	Kg/m	ÇUBUK ARALARINA GÖRE Kg/m ²						
		50 mm.	75 mm.	100 mm.	150 mm.	200 mm.	250 mm.	300 mm.
0.4	0.099	1.97	0.99	0.99	0.66	0.49	0.39	0.33
4.2	0.109	2.18	1.45	1.09	0.73	0.54	0.44	0.36
4.6	0.130	2.61	1.74	1.30	0.87	0.65	0.52	0.43
5.0	0.154	3.08	2.06	1.54	1.03	0.77	0.62	0.51
5.5	0.187	3.73	2.49	1.87	1.24	0.93	0.75	0.62
6.0	0.222	4.44	2.96	2.22	1.48	1.11	0.89	0.74
6.5	0.260	5.21	3.47	2.60	1.74	1.30	1.04	0.87
7.0	0.302	6.04	4.03	3.02	2.01	1.51	1.21	1.01
7.5	0.347	6.94	4.62	3.47	2.31	1.73	1.39	1.16
8.0	0.395	7.89	5.26	3.95	2.63	1.97	1.58	1.32
8.5	0.445	8.91	5.94	4.45	2.97	2.23	1.78	1.48
9.0	0.499	9.99	6.66	4.99	3.33	2.50	2.00	1.66
9.5	0.556	11.13	7.42	5.56	3.71	2.78	2.23	1.85
10.0	0.617	12.33	8.22	6.17	4.11	3.08	2.47	2.06
10.5	0.680	13.59	9.06	6.80	4.53	3.40	2.72	2.72
11.0	0.746	14.92	9.95	7.46	4.97	3.73	2.98	2.49
11.5	0.815	16.31	10.87	8.15	5.44	4.08	3.26	2.72
12.0	0.888	17.76	11.84	8.88	5.92	4.44	3.55	2.96

İnce Nervürlü Çeliğin (Betonarme için) Bükülmesi, Yerine Konması :
(Birim Fiyat No : 23.014) (Ø 8 - 12 mm. lik dahil)

İnce nervürlü çeliğin bükülüp, detay projesine göre (23.001) Poz. daki şartlar dahilinde yerine konması 1 ton fiyatı :

ÖLÇÜ : (23.001) pozdaki gibi.

Kalın Nervürlü Çeliğin (Betonarme için) Bükülüp Yerine Konması : (Ø 14 mm. ve daha kalın)
(Birim Fiyat No : 23.015 - 23.015/1)

Kalın nervürlü çeliğin bükülüp, detay projesine göre (23.001) pozdaki şartlar dahilinde yerine konması bir ton fiyatı :

ÖLÇÜ : (23.001) pozdaki gibi.

23.015 — Kalın nervürlü çeliğin bükülüp yerine konması (Ø 14 - 26 mm. lik)
23.015/1 Kalın nervürlü çeliğin bükülüp yerine konması (28 mm. ve daha büyük)

Münferit Olarak Kullanılan Her Türü Profil Demirlerinin Hazırlanması ve Yerine Tespiti (34 kg/m. ye Kadar Ağırlığındaki) :
(Birim Fiyat No : 23.051 - 23.060)

Münferit olarak kullanılan profillerin hazırlanması, yerlerine tespiti için her türlü malzeme ve zayıtı, perçin kaynak dahil inşaat yerindeki yükleme, yatay ve taşıma, taşıyıcı iskele veya kaldırma tertibatı boşaltma, işçilik, müteahhit kârı ve genel giderler dahil bir ton fiyatı :

ÖLÇÜ : Kullanılan profil demiri tesbit malzemesiyle birlikte boyanmadan önce tartılır. Ancak, idareler lüzum gördüğü takdirde, proje boyutları üzerinden bütün profillerin ve düğüm noktaları levhalarının cetveldeki ağırlıklarına nazaran tartı ağırlığını tahkik edebilir.

dirme suretiyle eklenmesi ve mesnet teşkili, inşaat yerindeki yükleme, yatay ve düşey taşıma, boşaltma, her türlü malzeme ve zayıtı, işçilik, alât ve edevat giderleri, müteahhit kârı ve genel giderler dahil 1 ton hasır çeliğin fiyatı :

ÖLÇÜ : 1) Betonarme projesine göre hasır çeliğin hesaplanan metre karesi aşağıdaki cetvelde gösterilen ağırlıklarla çarpılarak ton olarak hesaplanır.

2) Projede gösterilmeyen demir ve ekler hesaba katılmaz.

3) Bağlama teli kg/mt. ağırlık farkları (cetvele nazaran) mesnet demiri gibi analizdeki zayıt içine ithal edildiğinden hesaba katılmaz.

Çubuk Çapı	Kg/m	ÇUBUK ARALARINA GÖRE KG/m ²						
		50 mm.	75 mm.	100 mm.	150 mm.	200 mm.	250 mm.	300 mm.
0.4	0.099	1.97	0.99	0.99	0.66	0.49	0.39	0.33
4.2	0.109	2.18	1.45	1.09	0.73	0.54	0.44	0.36
4.6	0.130	2.61	1.74	1.30	0.87	0.65	0.52	0.43
5.0	0.154	3.08	2.06	1.54	1.03	0.77	0.62	0.51
5.5	0.187	3.73	2.49	1.87	1.24	0.93	0.75	0.62
6.0	0.222	4.44	2.96	2.22	1.48	1.11	0.89	0.74
6.5	0.260	5.21	3.47	2.60	1.74	1.30	1.04	0.87
7.0	0.302	6.04	4.03	3.02	2.01	1.51	1.21	1.01
7.5	0.347	6.94	4.62	3.47	2.31	1.73	1.39	1.16
8.0	0.395	7.89	5.26	3.95	2.63	1.97	1.58	1.32
8.5	0.445	8.91	5.94	4.45	2.97	2.23	1.78	1.48
9.0	0.499	9.99	6.66	4.99	3.33	2.50	2.00	1.66
9.5	0.556	11.13	7.42	5.56	3.71	2.78	2.23	1.85
10.0	0.617	12.33	8.22	6.17	4.11	3.08	2.47	2.06
10.5	0.680	13.59	9.06	6.80	4.53	3.40	2.72	2.72
11.0	0.746	14.92	9.95	7.46	4.97	3.73	2.98	2.49
11.5	0.815	16.31	10.87	8.15	5.44	4.08	3.26	2.72
12.0	0.888	17.76	11.84	8.88	5.92	4.44	3.55	2.96

Hasır Çeliğin Yerine Konması (3.00 Hariç) - 10.00 kg/m² :
(Birim Fiyat No : 23.011)

4.00 mm. ve daha büyük çaptaki St IVb evsafındaki çubuklardan nokta kaynağı ile hasır şekline getirilmiş (3.00 hariç - 10.00 kg/m² olacak şekilde) hasır çeliğin projesine uygun olarak yerine monte edilmesi, şartname ve detaylarına göre bindirme suretiyle eklenmesi ve mesnet teşkili, inşaat yerindeki yükleme, yatay ve düşey taşıma, boşaltma, her türlü malzeme ve zayıtı, işçilik, alât, ve edevat giderleri, müteahhit kârı ve genel giderler dahil 1 ton hasır çeliğin fiyatı :

ÖLÇÜ : 1) Betonarme projesine göre hasır çeliğin hesaplanan metre karesi aşağıdaki cetvelde gösterilen ağırlıklarla çarpılarak ton olarak hesaplanır.

2) Projede gösterilmeyen demir ve ekler hesaba katılmaz.

3) Bağlama teli kg/mt. ağırlık farkları (cetvele nazaran) mesnet demiri gibi aksam analizindeki zayıt içine ithal edildiğinden hesaba katılmaz.

4) Bağlama teli, cetvellerdeki metre tül ağırlıklarına göre kullanılan demirin metre ağırlıkları arasındaki fazlalıklar demir sıraları arasında kullanılacak çubuklar (çelikler) ve zayıt analizde dikkate alındığından bunlar için ayrıca bedel verilmez.

Çap Ø mm.	Kg./m.	Çap Ø mm.	Kg./m.
6	0.222	26	4.168
8	0.395	28	4.834
10	0.617	30	5.549
12	0.888	32	6.313
14	1.208	34	7.127
16	1.573	36	7.990
18	1.998	38	8.903
20	2.466	40	9.865
22	2.984	45	12.485
24	3.551	50	15.413

23.001 Ø 6 mm. İlk ince betonarme demirinin bükülmesi ve yerine konması:

23.001/1 (Ø 8-Ø 12) mm.İlk betonarme demirlerinin bükülmesi ve yerine konması :

Ø 14-50 mm.'İlk Kalın Betonarme Demirlerinin Hazırlanması ve Yerine Kon-
(Birim Fiyat Tarifi ve Ölçü Poz. No: (23.001) nin aynıdır.)

(Ø 26 - Ø 50) mm.'İlk Betonarme Demirlerinin Manşonla Eklenmesi :

Ø 26 mm.İlk Betonarme Demirlerinin Kaynakla Eklenmesi :
(Birim Fiyat No : 23.003/1)

Projesindeki boyutlarda kesilmiş olan demirlerin kirişlerin içine yerine nakli demir uçlarının alıştırılması idarece verilen detaya uygun olarak hazırlanmış la-
maların demirin her iki tarafına yerleştirilmesi ve aralarının kaynakla doldurul-
ması için her çeşit malzeme ve zayıt, inşaat yerindeki yükleme, yatay ve düşey,
taşıma, boşaltma, işçilik, müteahhit kârı ve genel giderler dahil kaynakla yapılan
bir adet ekleme fiyatı :

ÖLÇÜ : Adet üzerinden hesaplanır.

(Ø26 - Ø50) mm.İlk Betonarme Demirlerinin Manşonla eklenmesi:
(Birim Fiyat No : 23.003 - 23.009)

Betonarme demiri eklerinde kullanılan manşon, projesinde gösterildiği adette
Ø 26 mm. (dahil) ilâ Ø 50 mm. (dahil) çaptaki manşon takılacak, demir uçları-
nın şişirilmesi, pafta ile dış açılması, manşonların takılması için her çeşit mal-
zeme ve zayıtı, inşaat yerinde yükleme, yatay ve düşey taşıma, boşaltma, işçilik,
müteahhit kârı ve genel giderler dahil manşonla yapılan bir adet ekleme fiyatı:

ÖLÇÜ : Adet üzerinden hesaplanır.

Hasır Çeliğin Yerine Konması 1.50 - 3.00 kg/m² (3.00 kg. dahil) :
(Birim Fiyat No : 23.010)

5.00 mm. ve daha büyük çaptaki St. IVb evsafındaki çubuklardan nokta kaynağı
ile hasır şekline getirilmiş (1.50 - 3.00 dahil kg./m² olacak şekilde) hasır çeliğin
porjesine uygun olarak yerine monte edilmesi, şartname ve detaylarına göre bin-

Çıralı Çamdan Sabit Nefeslik (Panjur) Yapılması :
(Birim Fiyat No : 22.077)

Proje ve detaylarına uygun çatı fenerleri, helâlar için çıralı çamdan temizi en az 45 mm. kalınlıkta telaro kasalar üzerine temizi en az 20 mm. kalınlıkta sabit paletli panjur yapılması, her türlü malzeme ve zayıtı ve işçilik, işyerinde yükleme, yatay ve düşey taşıma, boşaltma ve müteahhit kârı ve genel giderler dahil (Madenî aksam ve cilâ bedeli hariç) 1 m² fiyatı:

ÖLÇÜ : Panjuruların pervazdan pervaza alanı ölçülür.

NOT : 22.045 - 22.047 Nolu Poz. daki gibidir.

Çıralı Çamdan Sabit Paletli Kapı ve Pencere Panjuru Yapılması :
(Birim Fiyat No : 22.078)

Projesine göre dış yüzü pervazlanmış çıralı çamdan temizi en az 45 mm. kalınlıkta kasalara asılı, temizi en az 45 mm. kalınlıkta hareketli çerçeve kanatlar üzerine temizi en az 15 mm. kalınlıkta sabit palet takılı panjur yapılması, her türlü malzeme ve zayıtı, işçilik, işyerinde yükleme, yatay ve düşey taşıma, boşaltma, müteahhit kârı ve genel giderler dahil (Madenî aksam ve cilâ bedeli hariç) 1 m² fiyatı:

ÖLÇÜ : No: 22.077 gibidir.

NOT : 22.076 No.lu Poz. ve 22.045 - 22.047 No.lu pozdaki gibidir.

Çıralı Çamdan Hareketli Paletli Kapı ve Pencere Panjuru Yapılması :
(Birim Fiyat No : 22.079)

Dış yüzü pervazlanmış çıralı çamdan temiz en az 45 mm. kalınlıkta kasalara asılı, temizi en az 45 mm. kalınlıkta hareketli çerçeve ve kanatlara ya da bu çerçevelere asılı ikinci kanatlar üzerine baş taraflar madenî millî levhalarla donatılmış veya kendisinden ahşap millî takviyeli temizi en az 15 mm. kalınlıkta döner palet takılı panjur yapılması, her türlü malzeme ve zayıtı, işçilik, inşaat yerindeki yatay ve düşey taşıma, boşaltma, müteahhit kârı ve genel giderler dahil (Madenî aksam boya ve cilâ bedeli hariç) 1 m² fiyatı:

ÖLÇÜ : No: 22.077 gibidir.

NOT : 22.045 - 22.047 No.lu pozdaki gibidir.

DEMİR İŞLERİ

(Ø 6 - Ø 12) mm.lik İnce Betonarme Demirlerinin Bükülmesi ve Yerine Konması :

(Birim Fiyat No: 23.001 - 23.001/1)

Ø 6-12 (12 mm. dahil) mm.lik betonarme demirinin projesine göre kesilip bükülerek hazırlanması, yerine konması, bağlanması için demir, bağlama teli ve gerekli her türlü malzeme ve zayıtı, inşaat yerindeki yükleme, yatay ve düşey taşıma, boşaltma, işçilik, müteahhit kârı ve genel giderler dahil bir ton fiyatı:

ÖLÇÜ : 1) Betonarme detay resimlerine göre kroşeler ile birlikte demirin inkişafı ölçülür.

2) Demirin metre tül ağırlıkları aşağıdaki cetvellerden alınır.

3) Projede gösterilmeyen demirler ve ekler hesaba katılmaz.

Pencerelelere Takılır - Sökülür Çerçevesiz Sineklik Tel Yapılması :
(Birim Fiyat No : 22.071 - 22.072)

Projesine göre bütün kayıtları, temizi en az 25 mm. kalınlıkta, çıralı çamdan, sökülür takılır sineklik yapılması, takılacak tel için hazırlanması, delikleri 1 mm. boyutlarında örneği idarece beğenilmiş olan galvanizli veya plâstik sineklik telinin çerçeveye konulması, çıtaların vidalanması, sineklik doğrama ek yerlerinin sıcak tutkal, ahşap çivilerle geçmeli olarak yapılması, köşelere gömme köşebent konulması, özel bir kasa ile yerine takılması, her türlü malzeme ve zayıtı, işçilik, işyerinde yükleme, yatay ve düşey taşıma, müteahhit kârı ve genel giderler dahil (madeni aksam bedeli hariç) 1 m² fiyatı :

ÖLÇÜ : Sineklik çerçeve kayıtları dışından ölçülerek hesaplanır. Boşluklar düşünülmez.

22.071 - Galvanizli telden sineklik
22.072 - Plâstik telden sineklik

Sabit Sineklik Yapılması :
(Birim Fiyat No : 22.073 - 22.074)

Projesine göre bütün kayıtlar, temizi en az 50 mm. kalınlıkta sabit sineklik çerçevesi yapılması, çerçeve köşelerine gömme köşebent konulması idarece beğenilecek olan galvaniz veya plâstik sineklik telin çıtalarla çerçeveye tesbiti hazırlanan sinekliğin yerine konulması için her türlü malzeme ve zayıtı, işçilik, inşaat yerinde yükleme, yatay ve düşey taşıma, boşaltma, müteahhit kârı ve genel gideri dahil, (madeni aksam bedeli hariç) 1 m² fiyatı :

ÖLÇÜ : Sineklik çerçeve kayıtları dışından ölçülerek hesaplanır. Boşluklar düşünülmez.

NOT : 22.045 - 22.047 Nolu Poz. daki gibidir.

Çıralı Çamdan Kuşaklı Çakma Kepenk Yapılması :
(Birim Fiyat No : 22.075))

Projesine göre, temizi en az 25 mm. kalınlıkta, çıralı, çam keresteden tahtalarla ve en az 100x115 mm. lik esas pencere kasasına veya kârgir özel menteşesi ile oturtulmak üzere, çakma kepenk yapılması, binileri, başlıkları ve çivi her türlü malzeme ve zayıtı, işçilik, iş yerinde yükleme, yatay ve düşey taşıma, boşaltma ve müteahhit kârı ve genel gideri dahil (özel panjur menteşesi ve diğer madeni aksam bedeli hariç) 1 m² fiyatı :

ÖLÇÜ : Kepenk kanatlarının alanı ölçülür.

NOT : 22.045 - 22.047 Nolu. Poz. daki gibidir.

Çıralı Çamdan Doğrama Kepenk Yapılması :
(Birim Fiyat No : 22.076)

Proje ve detaylarına uygun çıralı çamdan ne az 100x115 mm. boyutlarında pencere telarosuna özel menteşelerle asılı temizi en az 45 mm. kalınlıkta çerçevelere ve birbirine kınış geçmeli en az 20 mm. kalınlıkta tablalı kepenk yapılması yatay ve düşey taşıma, boşaltma, müteahhit kârı ve genel giderler dahil (Madeni aksam, boya ve cilâ bedeli hariç) 1 m² fiyatı :

ÖLÇÜ : No : 22.075 gibidir.

NOT : 22.045 - 22.047 Nolu Poz. daki gibidir.

NOT : 1) Kalınlıklar en az olup proje icabı daha çok kalınlıktaki pencereler için de aynı fiyat uygulanacaktır. Madeni aksamın yerine takılması bedeli doğrama fiyatlarına dahildir.

2) Diğer Not. 22.045 - 22.047 No.lu Poz.'daki gibidir.

Kasalı Sürme Kontrpuvalı Pencere Yapılması :
(Birim Fiyat No : 22.060 - 22.062)

Projesine göre çıralı çamdan kasa, seren ve kayıtları temizi en az 45 mm. kalınlığında, pervazsız, tek katlı sürme pencere doğramalarının geçmeli olarak yapılması, geçmelerin, sıcak tutkalla ve ahşap çivilerle bağlanması, kanat köşelerine madeni gömme, kösebent konması, madeni aksamın takılması (diğer şartlar No: 22.045 - 22.047 deki gibi olmak üzere, madeni aksam hariç) 1 m² fiyatı:

ÖLÇÜ : Kasa dışından kasa dışına projesinden alanı ölçülür. Girinti, çıkıntılar, ölçüye katılmaz. Cam boşluğu çıkarılmaz. Kasa, damlalık, denizlik ve iç parapet ahşap kısımları bu fiyata dahildir. Ölçüye konulmaz, genişliği 15 cm. yi geçtiği takdirde 11 cm. den fazla genişlikte olması halinde, 15 cm. den fazla olan kasa genişlik sahası; pencerenin 1 m² fiyatının % 40 ile çarpılarak esas pencere fiyatına ilâve etmek suretiyle hesaplanır.

NOT : 22.045 - 22.047 No.lu Poz.'daki gibidir.

Kasa ve Pervazlı Sürme Çift Pencere Yapılması :
(Birim Fiyat No : 22.063 - 22.065)

Projesine göre çıralı çamdan kasa seren ve kayıtları, temizi en az 45 mm. kalınlıkta pencere doğramalarının geçmeli olarak yapılması (diğer şartlar No: 22.060 - 22.062 dekinin aynı olmak üzere madeni aksam hariç) 1 m² fiyatı :

ÖLÇÜ : Pervaz dışından pervaz dışına, projesinden alanı ölçülür. Girinti çıkıntıları ölçüye katılmaz. Diğer ölçü şartları 22.060 - 22.062 deki gibidir.

NOT : 22.045 - 22.047 No. lu Poz.'daki gibidir.

Kontrpuvalı Kasa ve Pervazlı Pencere Yapılması :
(Birim Fiyat No : 22.066 - 22.068)

Projesine göre çıralı çamdan, kasa, seren ve kayıtları, temizi en az 45 mm. pervaz ve kontrpuvalı sandığı, temizi en az 25 mm. kalınlıkta, sürme klavuzları sert ağaçtan, pencerelerin yapılması, kanat köşelerine sürme kolları konulması için lüzumlu her türlü malzeme ve zayıt, işçilik, işyerinde yükleme, yatay ve düşey taşıma, boşaltma, müteahhit kârı ve genel giderleri dahil (kontrpuva takımı madeni aksam bedeli hariç) 1 m² fiyatı :

ÖLÇÜ : No : 22.063 - 22.065 gibidir.

NOT : 22.045 - 22.047 No. lu Poz.'daki gibidir.

Ağırlıklı (Kontrpuvalı) (Çift Pencere Yapılması :
(Birim Fiyat No : 22.069 - 22.070)

Projesine göre, çıralı çamdan (No: 22.066 - 22.068) deki şartlarla kontrpuvalı pencere yapılması, (madeni aksam bedeli hariç) 1 m² fiyatı :

ÖLÇÜ : Kasa dışından kasa dışına ölçülerek alanı bulunur. Boşluk çıkarılmaz.

NOT : 22.045 - 22.047 Nolu Poz. daki gibidir.

Pencere Kanadı Yapılması :
(Birim Fiyat No : 22.050)

Projesine göre kerestesinden temizi en az 45x60 mm. ölçüsünde; pencere çerçevesi yapılması, yerine takılması için malzeme ve zayıtı, işçilik, işyerinde yükleme, yatay ve düşey taşıma, boşaltma, müteahhit kârı ve genel gider dahil (madenî aksamı hariç) 1 m² pencere kanadı fiyatı:

ÖLÇÜ : Kanat yüzeyi ölçülerek hesaplanır.

NOT : 22.045 - 22.047 No.lu Poz.'daki gibidir.

Kasa ve Pervazlı Çift Pencere Yapılması :
(Birim Fiyat No : 22.051/1 - 22.053)

Projesine göre No: 22.045 - 22.047 deki şartlar dahilinde ve iç kasası en az 35 mm. ve pervazları en az 25 mm. kalınlığında olmak üzere çıralı çam kasa ve pervazlı, çift pencere yapılması için her türlü malzeme ve zayıtı, işçilik, iş yerinde yükleme, yatay ve düşey taşıma, boşaltma, müteahhit kârı ve genel giderler dahil, (madenî aksam bedeli hariç), 1 m² fiyatı :

ÖLÇÜ : Kasa dışından kasa dışına varsa jaluzi dolapları dahil projesinden alanı ölçülür. 10 cm. genişlikte olan pervaz ve çitalar, girinti ve çıkıntular ölçüye katılmaz. Pencere kanatları iki kere değil, tek pencerelerdeki gibi bir defa ölçüye girer. Cam boşluğu çıkarılmaz, pencere arasındaki kasanın 15 cm. den fazla genişlikte olması halinde 15 cm. den fazla olan kasa genişlik sahası; pencerenin 1 m² fiyatının % 40 ile açılarak, esas pencere fiyatına ilâve etmek suretiyle hesaplanır.

NOT : 22.045 - 22.047 No.lu Poz.'daki gibidir.

İç ve Dış Camekân Yapılması :
(Birim Fiyat No : 22.054 - 22.056)

Projesine göre kasa ve çerçeveleri temizi en az 45 mm. kalınlıkta çam keresteden iç veya dış camekân bölmesi ve benzeri doğrama işlerinin çıralı çamdan yapılması, yerine konması ve (diğer şartlar 22.045 - 22.047) deki gibi olmak üzere 1.00 m² fiyatı :

ÖLÇÜ : Poz. No: 22.048 - 22.050 gibidir.

NOT : 1) Bölmelerde bulunan camlı kapı kanadı kendi birim fiyatından ödenecektir.

2) Camekândan pencere yapıldığı takdirde; pencere kanadı bedeli (22.050) numaralı pozdan ayrıca ödenir.

3) Camekânda kapı yapıldığı takdirde ;bedeli (22.015 - 22.016) numaralı pozdan ayrıca ödenir.

4) Ahşap kapı ve pencere sahaları camekân ölçüsünden çıkarılarak camekân ölçüsü hesaplanır.

5) Diğer Not. 22.045 - 22.047 No.lu Poz.'daki gibidir.

Bitişik (Mutabık) Kanatlı Pencere Yapılması :
(Birim Fiyat No : 22.057 - 22.059)

Projesine göre en az 65x95 mm. boyutlarında telaroya takılı iç ve dış kanatları en az 45 mm. kalınlıkta ve birbirine muntabık kanatlı pencerelerin çıralı çamdan yapılması (diğer şartlar 22.045 - 22.047 deki gibi olmak üzere) 1 m² fiyatı :

ÖLÇÜ : Poz. No: 22.051 - 22.053 gibidir.

Sert Ağaçtan Camlı Çarpma İç ve Dış Kapı Kanadı Yapılması :
(Birim Fiyat No : 22.043 - 22.044)

Projesine göre ve (No: 22.040 - 22.042) deki şartlarla sert ağaçtan çarpma iç ve dış kapı kanadı yapılması, 1 m² fiyatı :

ÖLÇÜ ve NOT : 22.007 No.lu poz. gibidir.

Telarolu ve Tek Pencere Yapılması :
(Birim Fiyat No : 22.045 - 22.047)

Projesine göre kasa kayıt ve serenleri temizi en az 45 mm. kalınlıkta, çıralı cam pervazsız, tek pencere, doğramalarının geçmeli olarak yapılması, geçmelerin sıcak tutkal ile ahşap çivilerle bağlanması, kanat köşelerine projede gösterilen ebat ve şekilde demir gömme köşebent konması, örneği idarece beğenilmiş olan madeni aksamın takılması, katran ya da benzeri bir maddeye batırılarak duvara konmuş takozları, katrana bulanmış ve kasalara geçirilmiş ipleri vida ve her türlü malzeme ve zayıtı, işçilik, işyerinde yükleme, yatay ve düşey taşıma giderleri, müteahhit kârı ve genel giderler dahil (cam, boya, madeni aksam bedeli hariç) 1 m² fiyatı :

ÖLÇÜ : Kasa dışından kasa dışına projesinden alanı ölçülür, girinti çıkıntılar ölçüye katılmaz. Cam boşluğu çıkarılmaz.

Münhani pencerelerde pencere sahası münhani dışına çizilen dikdörtgen şeklin sahası olarak ölçüye alınır.

NOT : Genel olarak pencere doğramaları ile sineklik, kepenk, panjur ve nefesliklerde kullanılacak madeni aksam, İdarenin beğenmesi şartıyla:

- 1) Her cins İspanyolet ve kolları, (kol demir ve teferruatı) aynalar, vasistas takımı (basit makas, çelik, makas, kromaj ve tutamak) çengel, lastikli tampon, her cins basit yaylı mandal (İspanyolet kollu ve damak) muntabık pencere özel tesbit vidaları, sürgü kontrpua takımlarından ve menşeteden ibarettir.
- 2) Madeni aksamın yerlerine takılması karşılığı doğrama fiyatlarına dahildir.

Kasa ve Pervazlı Tek Pencere Yapılması :
(Birim Fiyat No : 22.048 - 22.049)

Projesine göre (Poz. No: 22.045 - 22.047) deki şartlar dahilinde ve iç kasası en az 35 mm, pervazları en az 25 mm. kalınlıkta olmak üzere kasa ve pervazlı tek pencere yapılması için her türlü malzeme ve zayıtı, işçilik, inşaat yerindeki yükleme, yatay ve düşey taşıma, boşaltma, müteahhit kârı ve genel giderler dahil (madeni aksam bedeli hariç) 1 m² fiyatı:

ÖLÇÜ : Pervaz dışından pervaz dışına projesinde ve varsa jaluzi dolapları da dahil olarak ölçülür. Girinti çıkıntılar ölçüye katılmaz. Kasaların 15 cm. den fazla genişlikte olması halinde; 15 cm. den fazla olan kasa genişliği sahası, pencere 1 m² fiyatının % 40 ile çarpılarak esas pencere fiyatına ilâve edilmek suretiyle hesap edilir.

NOT : 22.045 - 22.047 No.lu Poz. daki gibidir.

mesi kerestesinden masif tablalı dış kapı kanadı yapılması, (diğer şartlar poz. 22.007 dekinin aynı olmak üzere) 1 m² fiyatı :

ÖLÇÜ ve NOT : 22.007 No.lu poz. gibidir.

Camlı İç ve Dış Kapı Kanadı Yapılması (kontrplâk tablası) :
(Birim Fiyat No : 22.015 - 22.016)

Projesine göre seren, başlık ve kayıtları temiz en az 45 mm. kalınlıkta çıralı çamdan camlı, iç ve dış kapı kanadı yapılması (diğer şartlar poz. 22.007 deki gibi olmak üzere cam bedeli hariç, çıta ve vida bedeli dahil) 1 m² fiyatı :

ÖLÇÜ ve NOT : 22.007 No.lu Poz. gibidir.

Camlı İç Kapı Kanadı Yapılması (1/3 kontrplâk tablası) :
(Birim Fiyat No : 22.017 - 22.019)

Projesine göre tek, ya da daha çok kanatlı seren, başlık ve kayıtları, temiz, en az 45 mm. kalınlıkta, 1. kalite beyaz çamdan, alt kısmı iç kapılarda 10 mm. kontrplâk tablalı iç kapı kanadı yapılması (diğer şartlar No: 22.007 deki gibi olmak üzere) 1 m² fiyatı :

ÖLÇÜ ve NOT : 22.007 No.lu poz. gibidir.

Camlı Çarpma İç - Dış Kapı Kanadı Yapılması :
(Birim Fiyat No : 22.020 - 22.032)

Projesine göre seren, başlık ve kayıtları temiz en az 45 mm. kalınlıkta çıralı çamdan, camlı çarpma kapı kanadı yapılması (diğer şartlar No : 22.007 deki gibi olmak üzere) 1 m² fiyatı :

ÖLÇÜ ve NOT : 22.007 No.lu poz. gibidir.

Sert Ağaçtan Masif Tek Kat Tablalı Dış Kanadı Yapılması :
(Birim Fiyat No : 22.033 - 22.035)

Projesine göre seren, başlık ve kayıtları, temiz en az 45 mm kalınlıkta tabla tahtaları, temiz, 30 mm. kalınlığında detayda gösterilen sayıda sert ağaçtan kınışlı olarak masif dış kapı kanadı yapılması, (diğer şartlar No : 22.007 deki gibi olmak üzere) 1 m² fiyatı : 2

ÖLÇÜ ve NOT : 22.007 No.lu poz. gibidir.

Sert Ağaçtan Masif Çift Kat Tablalı Dış Kapı Kanadı Yapılması :
(Birim Fiyat No : 22.037 - 22.039)

Projesine göre kayıtları temiz en az 45 mm. kalınlıkta tabla tahtaları en az 30x100 mm. ve birbirine lâmba ve kordonla birleştirmek suretiyle meydana getirilen sert ağaçtan kınışlı dikme başlık kayıtlara geçirilen çift tablalı kapı kanadı yapılması, (diğer şartlar No: 22.007 deki gibi olmak üzere) 1 m² fiyatı :

ÖLÇÜ ve NOT : 22.007 No.lu poz. gibidir.

Sert Ağaçtan Camlı İç ve Dış Kapı Kanadı Yapılması :
(Birim Fiyat No : 22.040 - 22.042)

Projesine göre seren, başlık ve kayıtları temiz en az 45 mm. kalınlıkta sert ağaçtan, camlı iç ve dış kapı kanadı yapılması, (diğer şartlar No : 22.007 nin aynı olmak üzere cam bedeli, hariç çıta ve sarı vida bedeli dahil) 1 m² fiyatı :

ÖLÇÜ ve NOT : 22.007 No.lu poz. gibidir.

İki Yüzlü Sun'i Tahta (odun lifi levha) Presli Fabrikasyon İç Kapı Kanadı Temini ve Yerine Takılması :

(Birim Fiyat No : 22.009/1)

Projesine göre tek, çift veya daha fazla kanatlı fırınlanmış çam veya kayın ağacından temiz en az 35 mm. kalınlıkta seren ve başlıklardan yapılan çatki ve çatki iç dolgusu olan hafif konstrüksiyon ızgara veya peteğin iki yüzüne sıcak pres-te en az 3.2 mm. odun lifi levhadan sun'i tahta prese etmek suretiyle yapılmış menteşe ve kilit yerleri fabrikasyon olarak açılmış prefabrike kapı kanadı temini (diğer şartlar Poz. No: 22.009 un aynı olmak üzere 1 m² fiyatı:

ÖLÇÜ ve No : 22.009 No.lu poz gibidir.

İki Yüzlü Sun'i Tahta (odun lifi levha) Presli Camlı Fabrikasyon İç Kapı Kanadı Temini ve Yerine Takılması :

(Birim Fiyat No : 22.009/2)

Projesine göre tek, çift ya da daha fazla kanatlı prefabrik camlı iç ve dış kapı kanadı temini (bütün şartlar 22.009/1 No.lu poz gibi olmak üzere, cam bedeli hariç) 1 m² fiyatı:

ÖLÇÜ ve No : 22.009 No.lu poz gibidir

İki Yüzlü Kontrplâk Presli İç Kapı Kanadı Yapılması :

(Birim Fiyat No : 22.009/3)

Projesine göre tek, çift veya daha fazla kanatlı ağacından, temizi en az 42 mm. kalınlıkta olacak şekilde, temizi en az 32 mm. kalınlıkta ve seren başlıklardan yapılan çatki arasına 20/32 mm. lik çıtalarla ve 2 cm aralıklarla meydana getirilen iskeletin iki yüzüne 5 mm. kontrplâk prese etmek suretiyle iki yüzlü kontrplâk presli iç kapı kanadı yapılması ve yerine takılması için çivi, vida, tutkal ve her türlü malzeme ve zayıtı, işçilik işyerinde yükleme, yatay ve düşey taşıma, boşaltma ve madeni aksamlarının yerine takılması, kapı kanadının yerine takılıp abıştırılması, müteahhit kârı ve genel giderler dahil, (boya, madeni aksam bedeli hariç) 1 m² fiyatı :

ÖLÇÜ : Poz. No: 22.009 gibidir.

İki Yüzeyle Sun'i Tahta (yonga levha) Presli İç Kapı Kanadı Yapılması :

(Birim Fiyat No : 22.010)

Projesine göre tek, çift veya daha fazla kanatlı (.....) ağacından asgari temizi, en az 35 mm. kalınlıkta, seren başlıklardan çatki iç konstrüksiyon teşkil edilen 4 mm. kalınlıkta yonga levhadan sun'i tahta ile 50 mm. aralıklı, karelej ızgaradan teşkil ve iskeletin iki yüzüne 4 mm. asgari yonga levhadan sun'i tahta prese etmek suretiyle kapı kanadı yapılması, (diğer şartlar Poz. 22.009 un aynı olmak üzere) 1 m² fiyatı :

ÖLÇÜ ve NOT : 22.007 No.lu poz gibidir.

Masif Tablâh Dış Kapı Kanadı Yapılması :

(Birim Fiyat No : 22.011 - 22.014)

Projesine göre seren, başlık ve kayıtları, temizi en az 45 mm. kalınlıkta, tablâhları, temizi 30x30 mm. kalınlıkta gösterilen sayıda kınışlı parçaların birleştiril-

Kontrplak Tablalı İç Kapı Kanadı Yapılması :
(Birim Fiyat No : 22.007)

Projesine göre, seren ve başlıkları temizi en az 45 mm. kalınlıkta, 1. kalite beyaz çamdan, aynaları 8 mm. kontrplaktan, iç kapı kanadı yapılması, yerine konması, örneğine uygun madeni aksamının takılması, çivi, vida ve her türlü malzeme ve zayıtı, işçilik, işyerinde yükleme, yatay ve düşey taşıma, boşaltma giderleri, müteahhit kârı ve genel giderleri dahil, (boya, madeni aksam bedeli hariç) 1 m² fiyatı :

ÖLÇÜ : a) Kapı kanadının dıştan dışa eni ve boyu çarpılarak alan hesaplanır. Bu ölçüye kapı kasaları dahil edilmez.

b) Boşluktaki kapı kanatlarının çoğaltılması halinde açılır yada sabit kanatların hepsi kapalı şekilde ölçüye girecektir. (Sabit kanatlar telaro kasa şeklinde biterse, kasalar kanat ölçüsüne sokulur, ayrıca kasa bedeli ödenmez.

NOT : Poz. No: 22.006 daki gibidir.

Mevcut Kapılara Kapitone Kaplama Yapılması :
(Birim Fiyat No : 22.008)

Proje veya özel şartnamesinde yazılı, renk, desen ve kalınlıkta iyi cins sun'i deri ile, mevcut kapılara kapitone kaplama yapılması için (pamuk, kütük, şerit karton, özel çivi, kanaviçe, kaput bezi) her türlü malzeme ve zayıtı, (istenildiği takdirde orta geniş başlı ve özel çivilerle şekil verilecek) detay resmine göre yapılması yerine konulması için her türlü işçilik, işyerinde yükleme, yatay ve düşey taşıma, boşaltma, müteahhit kârı ve genel giderler dahil 1 m² kapitone kaplama fiyatı :

ÖLÇÜ : Kaplama etrafındaki şerit dış kenarları arasındaki yüz ölçülerek hesaplanır.

İki Yüzlü, Sun'i Tahta (odun lifi levha) Presli İç Kapı Kanadı Yapılması :
(Birim Fiyat No : 22.009)

Projesine göre tek, çift veya daha fazla kanatlı «ağacından, temizi en az 35 mm kalınlıkta seren ve başlıklardan yapılan çatki arasına 35/50 mm.'lik latalarla ve 50 mm. aralıkta meydana getirilen iskeletin iki yüzüne asgari 3.2 mm. odun lifi levhadan sun'i tahta prese etmek suretiyle iki yüzlü iç kapı kanadı yapılması, ve yerine takılması için çivi, vida ve her türlü malzeme ve zayıtı, işçilik, işyerinde yükleme, yatay ve düşey taşıma, boşaltma madeni aksamın yerine takılması, müteahhit kârı ve genel giderler dahil, (boya madeni aksam bedeli hariç) 1 m² fiyatı :

ÖLÇÜ : a) Kapı kanadının dıştan dışa eni ve boyu çarpılarak alan hesaplanır. Bu ölçüye kapı kasaları dahil edilmez.

b) Boşluktaki kapı kanatlarının çoğaltılması halinde açılır veya sabit kanatların hepsi kapalı şekilde ölçüye girecektir. (Sabit, kanatlar telaro kasa şeklinde biterse bunlarda kanat ölçüsüne sokulur, ayrıca kasa bedeli ödenmez.)

NOT : Poz. No: 22.006 daki gibidir.

Sert Ağaçtan İç ve Dış Kapılara Pervazlı Masif Kasa Yapılması :
(Birim Fiyat No : 22.004)

Projesine göre istenilecek cins, sert ağaç kerestesinden, temizi, en az 45 mm. kalınlıkta telaro, en az yan kasa, 25 mm. kalınlıkta tek taraflı pervaz yapılması; yerine konması ve diğer şartlar 22.001 deki gibi olmak üzere 1 m² fiyatı :

ÖLÇÜ : Proje özelliğine göre 22.001 ve 22.002 deki gibi hesaplanır.

Sert Ağaçtan Çarpma Kapılara Ait Pervazlı Masif Kasa ve Pervaz Yapılması :
(Birim Fiyat No : 22.005)

Projesine göre istenilecek cins sert ağaç kerestesinden temizi en az 30x60 mm. kalınlıkta telaro, en az 35 mm. kalınlıkta telaro, en az 35 mm. kalınlıkta yan kasa ve 25 mm. kalınlıkta iki taraflı pervazın yapılması, yerine konması, diğer şartlar 22.001 deki gibi olmak üzere, yaylı menteşe ve madeni aksam bedeli hariç 1 m² fiyatı :

ÖLÇÜ : 22.001 yalnız kasa genişliği: telaro çıkıntısı hesaplanmadan ölçülür .

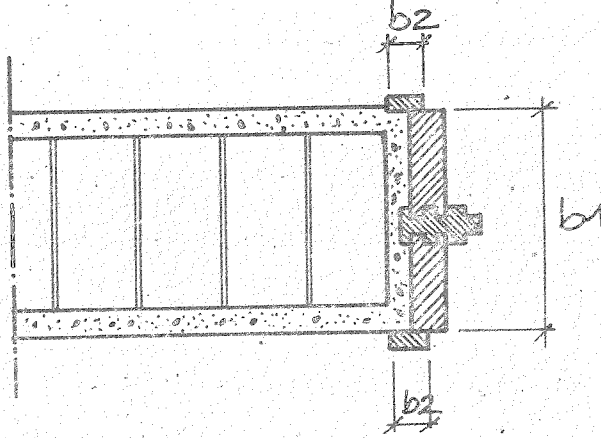

Çıralı Çamdan Kuşaklı - Lâmbalı Çakma Kapı Yapılması :
(Birim Fiyat No : 22.006)

Projesine göre kuşakları, temizi, en az 40x120 mm. kesitinde, tahtaları lâmbalı, en az 30 mm. kalınlıkta, çıralı çamdan çakma, kapı kanadı yapılması, yerine konması, çivi, vida ve her türlü malzeme ve zayıat, işçilik, işyerinde yükleme, yatay ve düşey taşıma, boşaltma bedelleri, müteahhit kârı ve genel giderler dahil, (boya ve madeni aksam bedeli hariç) 1 m² fiyatı :

ÖLÇÜ : Kapı kanadının dıştan dışa eni ve boyu çarpılarak alan hesaplanır. Bu ölçüye kapı kasaları dahil edilmeyecektir.

- NOT : 1) Genel olarak kapı doğramalarında kullanılacak madeni aksam, idarenin beğenmesi şartı ile;
- 2) Her cins kilit ve kilit kolları, aynaları, sürgü, stop, lâstikli tampon, menteşe ve yaylı menteşeden ibarettir.
- 3) Madeni aksamın yerine takılması işçiliği kapı bedellerine dahil değildir.

S3 için

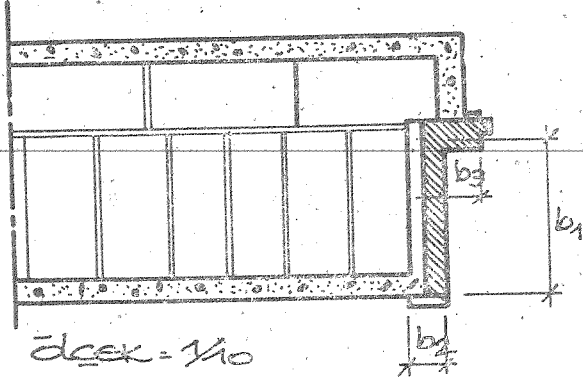

S4 için

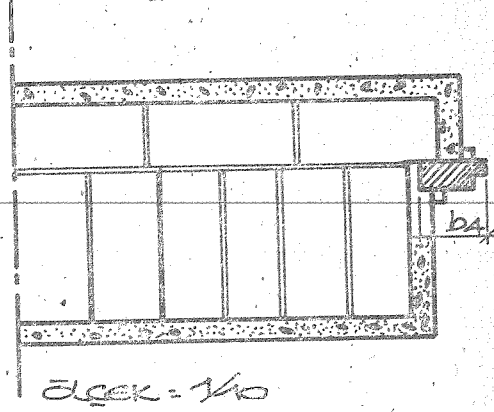

$$S_3(b_1 + b_2 + b_3) + (2l_1 + l_2) = \dots \text{ m}^2$$

S1 için

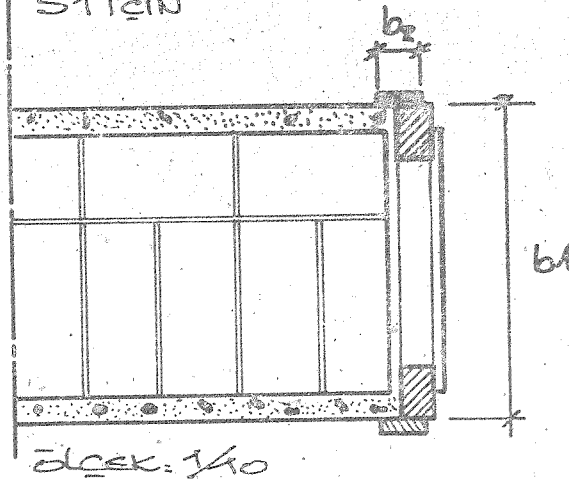

İç Kapılara Ait İki Yüzlü Sun'î Tahta (odun lifi levha) Presli Fabrikasyon Kapı Kasa ve Pervazının Temini ve Yerine Konması :

(Birim Fiyat No : 22.003/1)

Projesine göre, iki tarafına en az 3.2 mm. kalınlıkta odun lifi levhadan sun'î tahta prese edilmiş, en az 41.5 mm. kalınlıkta çift taraflı prefabrik prese kasa ve masif ağaç pervazının temini, (Diğer şartlar Poz. 22.001 in aynı olmak üzere) 1 m² fiyatı :

Ölçü ve not 22.001 No.lu gibidir.

Dış Kapılara Ait Masif Kasa veya Telaro Kasa ve Pervaz Yapılması :
(Birim Fiyat No : 22.002)

Projesine göre çıralı çamdan, temiz, en az 50 mm. kalınlıkta telaro, en az 25 mm. kalınlıkta yan kasa ve 25 mm. kalınlıkta tek pervazın yapılması, bitüm ya da benzeri bir maddeye batırılarak duvara konacak (üçer adet) takozlara tespit için, sıva kenarına çıta konulması için, her türlü malzeme ve zayiati, işçilik, iş yerinde yükleme, yatay ve düşey boşaltma, ve müteahhit kârı ve genel giderler dahil, (madeni aksam, boya, cilâ) hariç 1 m² fiyatı:

ÖLÇÜ : İki pervaz uzunluğu, bir kanat genişliği toplamı ile; kasa ve iki pervaz genişliği toplamının çarpılmasıyla hesaplanır. Çıta ölçüye dahil edilmez.

İç Kapılara Ait Tek Taraflı Prese Kasa ve Pervaz Yapılması :
(Birim Fiyat No : 22.003)

Projesine göre çam kerestesi ile, temiz, en az 45x95 mm. çerçeve ve en çok 10 mm. aralıkla 45x45 mm. kalınlıkta kirişli, takviyeli, çatkının bir tarafına 5 mm. sun'î tahta, 25 mm. kalınlıkta pervaz yapılması; diğer şartlar 22.001 deki gibi olmak üzere, yerine takılması, 1 m² fiyatı:

ÖLÇÜ : Proje özelliğine göre 22.001 ve 22.002 deki gibi hesaplanır.

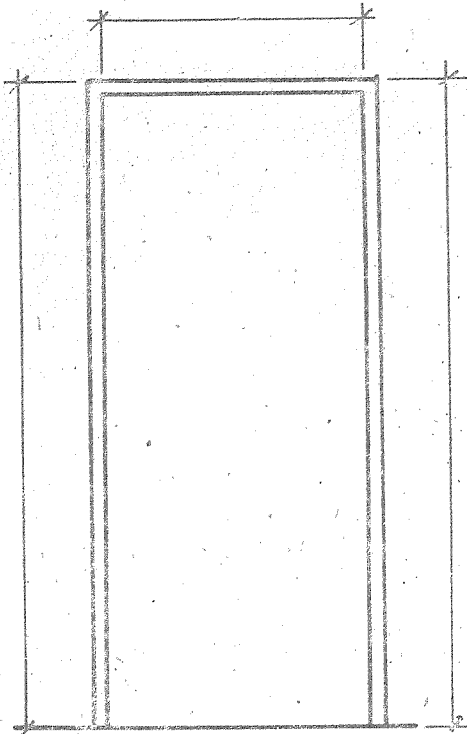

$$S_1 = (b_1 + \frac{2b_2}{2}) \times (2l_1 + l_2) = \dots \text{ m}^2$$

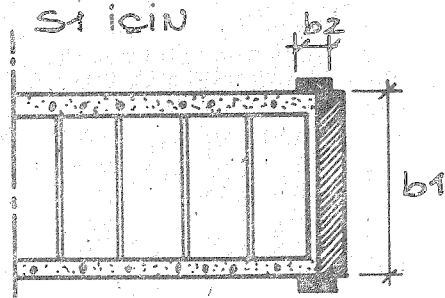

$$l_{çek} = l_1 + l_2$$

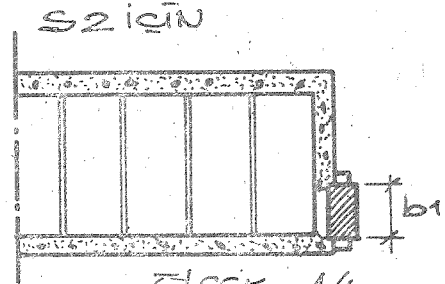

$$l_{çek} = l_1 + l_2$$

$$S_2 = b_1 (2l_1 + l_2) = \dots \text{ m}^2$$

üzerine, çam, lâdin ya da köknar çatkılı, lik kontrplak presli süpürgelik ve kornişli lâmbri yapılması, malzeme ve zayıtı, işçilik, işyerinde yükleme, yatay ve düşey taşıma, boşaltma, müteahhit kârı ve genel giderler dahil, 1 m² fiyatı:

ÖLÇÜ : Poz. No: 21.311 - 21.312 gibidir.

Izgara Üzerine Çift Kontrplak ve Kaplama Presli Lâmbri Yapılması :
(Birim Fiyat No : 21.315 - 21.317)

Proje ve detay resimlerine göre, beyaz çam, lâdin ya da köknar kerestesinden meydana getirilecek çatkının, her iki tarafına 8 mm.lik kontrplak prese edildikten sonra, görünen yüze, dış kaplama arka yüzeyine astar kaplama ve üzerine takozlarla tespit edilmiş düşey doğrultuda latalar ile meydana getirilen izgaralı çerçeveslere düz başlı vida ile eklenmesi suretiyle, lâmbri kaplama yapılması, malzeme ve zayıtı ve işçilik, işyerinde yükleme, yatay ve düşey taşıma, boşaltma, müteahhit kârı ve genel giderler dahil, 1 m² fiyatı:

ÖLÇÜ : Poz. No: 21.311 - 21.312 gibidir.

Dolu Konstrüksiyon Üzerine Çift Kontrplak ve Kaplama Presli Lâmbri Yapılması :

(Birim Fiyat No : 21.318 - 21.320)

Proje ve detay resimlerine göre, duvara konacak takozlara, düşey doğrultuda, beyaz çam kereste ile, teşkil olunan izgaranın tespiti ve bunun üzerine ihlamur, ya da köknar parçalarının yan yana eklenmesile hazırlanan konstrüksiyonun iki tarafına 4 mm.lik kontrplak sonra ve görünen yüzeyin dış kaplama ve arka yüzüne astar kaplama presli ve kaplama cinsi, sert ağaçtan süpürgelikli, kornişli lâmbri kaplama yapılması, malzeme ve zayıtı, şantiye içinde yatay ve düşey taşıma, boşaltma, işçilik, müteahhit kârı ve genel giderler dahil dolu konstrüksiyon üzerine, çift kontrplak ve kaplama lâmbri yapılması, 1 m² fiyatı:

ÖLÇÜ: Yüksekliği süpürgelik altından korniş üstüne (korniş üzerine sıva çıtası varsa bu da ölçülür) kadar olan düşey düzlemdaki izdüşümü alanı ölçülür.

İç Kapılara Ait Masif Kasa ve Pervaz Yapılması:
(Birim Fiyat No : 22.001)

Projesine göre 1. kalite beyaz çamdan, temizi en az 45 mm. kalınlıkta masif kasa ve temizi en az 22 mm. kalınlıkta iki taraflı pervazın yapılması, katran ya da benzeri bir maddeye batırılarak, duvara konacak üçer adet takozlara tespit edilmesi gerektiğinde, pervaz ya da kasa kenarına, çita konulması için gerekli her türlü mlzeme ve zayıtı, işçilik, işyerindeki yükleme, yatay ve düşey taşıma, boşaltma, müteahhit kârı ve genel giderler dahil, (madeni kısımlar ve boya hariç) 1 m² fiyatı:

ÖLÇÜ : Dışsiz duvarlarda, iki taraflı kasalar için:

a) Kasa için inkişaf Tülünü kasa eni çarpımı ile, iki taraf pervazların dikey izdüşümündeki pervaz yüzünün tamamı; bir taraflı pervazlarda, dikey izdüşümündeki pervazların yarısı ile toplanır.

b) Dışsiz duvarlarda pervaz olmadığı takdirde iki uzunluğu, bir kanat genişliği ile, kasa genişliğinin çarpılmasıyla, hesaplanır.

Mevcut Üzeri Şap Tabakası Tipi Ahşap Mozayik Parke Döşeme

Kaplama :

(Birim Fiyat No : 21.300 - 21.300/2)

En az 15 gün evvel yapılmış, mevcut şap yüzeyinin temizlenmesi, 1,00 m² ye en az 0,600 kg. gitmek üzere özel tutkalmı tarak ile sürülmesi, 1. sınıf meşeden mamül en az 8 mm. kalınlığındaki tipi ahşap mozayik parke panellerinin kâğıtlı tarafı üstte kalmak üzere tutkallı satha yapıştırılması, lâstik mala ile vurularak şap sathına intibakının temini, yarım saat sonra üstte kalan kâğıt tabakasının ıslatılarak sökülmesi, 24 saat sonra, zımpara makinası takılmış ve sırasıyle kalın, orta ve ince zımpara levhalarla, ahşap mozayik sathının zımparalanması için gerekli bütün malzeme ve zayıatı, işçilik, şantiye içi yükleme, yatay ve düşey taşıma, boşaltma, müteahhit kârı ve genel giderler dahil, 1 m² fiyatı :

ÖLÇÜ : Proje üzerinden alanı hesaplanır. Süpürgelikler ayrıca kendi pozundan ödenir.

Sert Ağaçtan Düz Merdiven Küpeştesi Yapılması :

(Birim Fiyat No : 21.301 - 21.305)

Verilecek detay resmine göre, özel profilli, karaağaç, dişbudak, kestane ve benzeri sert ağaçtan, düz merdiven küpeştesi yapılması, alt korkuluk kısmına iyice tespit edilmesi, ek yerlerinin kırlangıç kuyruğu ekiyle birleştirilmesi, duvara saplanan yerlerine bilezik konulması, malzeme ve zayıat, işçilik ve cilâlanması, işyerinde yükleme, yatay ve düşey taşıma, boşaltma, müteahhit kârı ve genel giderler dahil, 1 mt. fiyatı :

ÖLÇÜ : Küpeştenin düz kısımlarının yerindeki boyları ölçülerek hesaplanır.

Sert Ağaçtan Eğri Merdiven Küpeştesi Yapılması :

(Birim Fiyat No : 21.306 - 21.310)

No : 21.301 - 21.305 deki şartlarla yapılacak eğri küpeştenin 1,00 m. uzunluk-taki kısmın fiyatı :

ÖLÇÜ : Eğri kısmın başladığı ek yerinden itibaren küpeşte ekseninin uzunluğu ölçülür.

Sert Ağaç Çerçeve ve Kontrplak Tablalı Lambiri Yapılması :

(Birim Fiyat No : 21.311 - 21.312)

(Beyaz çam, lâdin ya da köknardan çatkılı, sert ağaç çerçevesi ve 8 mm. lik kontrplak tablalı) proje ve detay resimlerine göre, aralıklı olarak duvara konulacak, takozda düşey doğrultuda, latalardan yapılan, ızgaralardan meydana getirilen, çerçeve üzerine, beyaz çam çatkılı ve sert çerçevelere geçirilmiş kalınlıkta, istenilen cinsten kontrplak tablalı, süpürgelik ve üst kenarı kornişli lambiri yapılması, işçilik, her türlü malzeme ve zayıatı, işyerinde yükleme, yatay ve düşey taşıma, boşaltma, müteahhit kârı ve genel giderler dahil, 1 m² fiyatı :

ÖLÇÜ : Süpürgelik ve dahil olarak alttan korniş üstüne kadar olan kısmın düşey düzlemdeki izdüşümü alanı ölçülür.

İzgara Üzerine Kontrplak Kaplı Çerçevesiz, Basit Lambiri Yapılması :

(Birim Fiyat No : 21.313 - 21.314)

Proje ve detay resimlerine göre aralıkla duvara konulacak takozlara düşey doğrultuda 30 cm. ara ile 6x2,5 cm. lik latalardan teşkil edilecek ızgara çerçeve

ÖLÇÜ: Proje üzerinden tavan yapılan yüzey hesaplanır. Tavanda açılan çatı kapağı boşluğu ölçüden çıkarılmaz.

Karkas Yapı Duvar İç Kaplaması :
(Birim Fiyat No : 21.276 - 21.280)

Karkas olarak yapılan yapının iç kısımları üzerine keresteden bir yüzeyi rendelenmiş, temizi en az 15 mm. kalınlıkta, en çok 20 cm. ve eşit genişlikte tahtaların lâmbalı olarak çakılması, her türlü malzeme ve zayıtı ile işçilik, iş yerinde yükleme, yatay ve düşey taşıma, boşaltma ve müteahhit kârı ve genel giderler dahil, 1 m² karkas iç duvar kaplama fiyatı:

ÖLÇÜ: Proje üzerinden kaplama yapılan yüzey hesaplanır.

Süpürgelik Yapılması, Yerine Konulması :
(Birim Fiyat No : 21.281 - 21.285)

İstenilen cins keresteden (.....) 10 - 12 cm. genişliğinde, temizi 25 mm. kalınlığında, bir yüzü ve iki kenarı rendeli, bir kenarı kornişli tahtanın, metrede en az iki adet duvara yerleştirilmiş takoza tespiti için her türlü malzeme ve zayıtı, rendeleme ve korniş çekilmesi, takoz konması ve yerine tespiti, dahil, işçilik, iş yerinde, yükleme, yatay ve düşey taşıma, boşaltma, müteahhit kârı ve genel giderler dahil, bir metre boyunda süpürgelik fiyatı :

ÖLÇÜ: Yapılan süpürgelik ekseninden ölçülerek uzunluk hesap edilir.

Beton Zemin Üzerine Ahşap Parke Kaplama Yapılması :
(Birim Fiyat No : 21.286 - 21.290)

Mevcut beton üzerine, eksenden eksene 40 cm. aralıklı doğrultularda, kadronların (çıralı çam) tespit edilmesi, aralarının curufla doldurulması, temizi 25 mm. kalınlık bir yüzeyi rendeli tahtaların, kadronla şişmeyi karşılayacak kadar aralıklı çakılması, temizi 22 mm. kalınlıkta fırınlanmış parkelerin, tahta döşemeye gizli olarak tespiti, zımpara makinası, ya da sistre ile pürüzlerinin giderilmesi ve tesviye edilmesi, aynı cins fırınlanmış keresteden, detay resmine göre hazırlanmış 10 cm. 21.281 - 21.285 pozdan hazırlanması, süpürgeliklerin duvara 60 cm. ara ile konmuş takozlara tespiti istenirse, köşe çıtası konması için gerekli her türlü malzeme ve zayıt ve işçilik, iş yerinde yükleme, yatay ve düşey taşıma, boşaltma, müteahhit kârı ve genel giderler dahil, 1 m² fiyatı :

ÖLÇÜ: Proje üzerinden alanı hesaplanır. Süpürgelikler 21.281 - 21.285 No. lu pozdan ödenir.

Beton Zemin Üzerine Yapıştırma Suretiyle Ahşap Parke Kaplama Yapılması :
(Birim Fiyat No : 21.291 - 21.299)

Beton zemin üzerine önceden yapılmış şap yüzeyine 22 mm. kalınlığında fırınlanmış cinsi parkenin istenilen desende ve düzgün bir yüzey teşkil edecek şekilde özel tutkal ile yapıştırılması, süpürgeliklerin imali ve 40 cm. aralıklı duvara konulan takozlara çakılması, parke ve yüzeyinin zımpara makinası, ya da sistre ile pürüzlerinin giderilmesi, için bütün malzeme ve zayıt, işçilik, işyerinde yükleme, yatay ve düşey taşıma, boşaltma, müteahhit kârı ve genel gideri dahil, 1 m² fiyatı :

ÖLÇÜ: Proje üzerinden alanı hesaplanır. Süpürgelikler 21.281 - 21.285 No. lu pozdan ödenir.

Beton Üzerine Kadronlu Ahşap Döşeme :
(Birim Fiyat No : 21.261)

Beton döşeme üzerine projesine göre keresteden 50 mm. x 30 mm. kadronların beton döşeme, beton çivileri ile tespiti, latalar üzerine temizi 25 mm. kalınlıkta en çok 10 cm. ve eşit genişlikte, bir yüzeyi rendeli, lâmba, zıvanalı tahtaların gizli olarak çivilenmesi, yüzeyin ek yerlerinde meydana gelecek çıkıntılarının rendelenmesi, bu işler için gerekli her türlü malzeme ve zayıyatı ile işçilik, iş yerinde yükleme, yatay ve düşey taşıma, boşaltma, müteahhit kârı ve genel giderler dahil, 1 m² fiyatı:

ÖLÇÜ : Proje üzerinden yüzeyi hesaplanır. Süpürgelik 21.281 - 21.285 No.lu pozdan ödenir.

Ahşap Döşeme Yapılması :
(Birim Fiyat No : 21.262 - 21.265)

Yerine tespit edilmiş, mevcut döşeme kirişi üzerine keresteden, bir yüzü rendelenmiş, temizi 25 mm. kalınlıkta en çok 10 cm. ve eşit genişlikte tahtaların yarım bindirme gizli çivili döşeme yapılması için, her türlü malzeme ve zayıyatı ile işçilik, iş yerindeki yükleme, yatay ve düşey taşıma, boşaltma, müteahhit kârı ve genel giderler dahil, 1 m² fiyatı:

ÖLÇÜ : Proje üzerinden yüzeyi hesaplanır. Süpürgelik 21.281 - 21.285 No.lu pozdan ödenir.

Ahşap Kirişli Döşeme Yapılması :
(Birim Fiyat No : 21.266)

Projesinde gösterilen ölçü ve aralıkta yerlerine tespit edilecek kirişler üzerine bir yüzeyi rendelenmiş temizi 25 mm. kalınlıkta, en çok 10 cm. ve eşit genişlikte, kiriş geçmeli, işyerinde, yükleme, yatay ve düşey taşıma, boşaltma, tahtadan gizli, çivili döşeme yapılması için her türlü malzeme ve zayıyatı ile işçilik, müteahhit kârı ve genel giderler dahil, 1 m² fiyatı:

ÖLÇÜ : Proje üzerinden yüzeyi hesaplanır. Süpürgelik 21.281 - 21.285 No.lu pozdan ödenir.

Ahşap Karkas Yapı Duvar Dış Kaplaması Yapılması :
(Birim Fiyat No: 21.267 - 21.270)

Karkas olarak yapılan bina ahşap iskeletin üzerine keresteden bir yüzü rendelenmiş, temizi 28 mm. kalınlıkta en çok 20 cm. ve eşit genişlikte tahtaların birer tarafları, birbirlerinin üzerine 3'er cm. binecek şekilde çakılması, her türlü malzeme ve zayıyatı, ile işçilik, iş yerinde yükleme, yatay ve düşey taşıma boşaltma, müteahhit kârı ve genel giderler dahil, 1 m² fiyatı:

ÖLÇÜ : Proje üzerinden kaplama yapılan yüzey hesaplanır.

Mevcut Kirişleme Üzerine Ahşap Tavan Yapılması :
(Birim Fiyat No : 21.271 - 21.275)

Yerine tespit edilmiş kirişler üzerine kalınlığı, temizi en az 15 mm. rendelenmiş 1. sınıf keresteden tahta çakılması, silme yapılması (yada pasa çakılması) bu işler için gerekli her türlü malzeme ve zayıyatı, işçilik, iş yerinde yükleme, yatay ve düşey taşıma, boşaltma, müteahhit kârı ve genel giderler dahil, 1 m² fiyatı:

Ahşap Saçak Altı Kaplaması :
(Birim Fiyat No : 21.235 - 21.239)

1. sınıf kerestesinden saçak altına kadronlar çakılarak yatay, yüzey elde edilmesi, altına 2. sınıf (.....) kerestesinden yapılmış bir yüzeyi rendelenmiş lâmba zıvanalı ve kordon çekilmiş temizi 22 mm. kalınlıkta, en fazla 15 cm. genişlikteki tahtaların çakılması, bu işler için lüzumlu her türlü malzeme ve zayıat, işçilik, inşaat yerindeki yatay ve düşey taşıma, boşaltma, müteahhit kârı ve genel giderler dahil, 1 m² fiyatı:

ÖLÇÜ : Proje üzerinde tahta kaplı saçığın yatay düzlemdeki işdüşümünü ölçülür. Profil koltuk silmesi (korniş) ayrıca kendi pozundan ödenir.

Kullanılmış Kereste ile Ahşap Oturtma Çatı Yapılması (çatı örtüsü altı tahta kaplı) :

(Birim Fiyat No : 21.240 - 21.244)

İdarece onanmış projesine göre II. sınıf (.....) kullanılmış kerestesinden rendesiz ahşap; oturtma çatı yapılması üzerine aralıksız olarak kullanılmış kaplama tahtası döşenmesi, bu işler için lüzumlu tahta, mertek, aşık, dikme, payanda, kuşak vs. kullanılmış kereste, çivi ve demir bağlantı malzeme ve zayıat, işçilik, şantiye içi yükleme, yatay ve düşey taşıma, boşaltma, müteahhit kârı ve genel giderler dahil, plânda 1 m² oturtma çatı fiyatı :

ÖLÇÜ ve Not: 21.210 - 21.214 gibidir.

Kullanılmış Kereste ile Ahşap Oturtma Çatı Yapılması (çatı örtüsü altı - lata kaplı) :

(Birim Fiyat No: 21.245- 21.250)

İdarece onanmış projesine göre II. sınıf (.....) kullanılmış kerestesinden rendesiz ahşap oturtma çatı yapılması üzerine lata çakılması, bu işler için lüzumlu, lata, mertek, aşık, dikme, payanda, kuşak vs. kullanılmış kereste, çivi ve demir bağlantı malzemesi ve zayıatı, işçilik, şantiye içi yükleme, yatay ve düşey taşıma, boşaltma, müteahhit kârı ve genel giderler dahil olmak üzere, plânda 1 m² oturtma çatı fiyatı :

ÖLÇÜ ve NOT : 21.210 - 21.214 gibidir.

Yapı Karkası Yapılması

(Birim Fiyat No : 21.251 - 21.255)

Projesine göre yapı karkasının (.....) kereste ile yapılması, bu iş için gerekli kereste, çivi, bulon ve benzeri malzemeye zayıatı, işçilik, işyerinde yükleme, yatay ve düşey taşıma, boşaltma, müteahhit kârı ve genel giderler dahil, 1 m³ yapı karkası fiyatı :

ÖLÇÜ : Poz. No: 21.200- 204 gibidir.

Sert Keresteden Yapı Karkası Yapılması :

(Birim Fiyat No : 21.256 - 21.260)

(Projesine göre (.....) sert keresteden yapı karkası yapılması, bu iş için gerekli kereste, çivi, bulon ve benzeri malzeme ve zayıatı ile işçilik, işyerindeki yükleme, yatay ve düşey taşıma, boşaltma, müteahhit kârı ve genel giderler dahil 1 m³ yapı karkası fiyatı :

ÖLÇÜ: Poz No: 21.200 - 204 gibidir.

Ahşap Oturtma Çatı Yapılması (çatı örtüsü altı latalı ve rendesiz kereste ile):
(Birim Fiyat No: 21.215 - 21.219)

İdarece onanmış projesine göre II. sınıf kerestesinden rendesiz ahşap oturtma çatı yapılması, üzerine konacak çatı örtüsünün gerektirdiği aralıkta lata döşenmesi, bu işler için lüzumlu lata, mertek, aşık, dikme, payanda, kuşak vs. çatı kerestesi, çivi ve demir bağlantı malzemesi ve zayıt, işçilik, şantiye içi yükleme, yatay ve düşey taşıma, boşaltma, müteahhit kârı ve genel giderler dahil olmak üzere, plânda 1 m² oturtma çatı fiyatı:

ÖLÇÜ ve NOT : (21.210 - 21.214) gibidir.

Çatı Örtüsü Altına Tahta Kaplama Yapılması (rendesiz tahta ile) :
(Birim Fiyat No : 21.220 - 21.224)

İdarece onanmış hesaplarına göre yeterli kalınlıkta II. sınıf (.....) en az 18 mm. lik kalınlıkta tahtalar mevcut mertekler üzerine, aralıksız olarak çakılması, bu iş için lüzumlu tahta, çivi ve zayıt, işçilik, inşaatın yerindeki yükleme, yatay ve düşey taşıma, boşaltma, müteahhit kârı ve genel giderler dahil, 1 m² fiyatı:

ÖLÇÜ : Projesinden tahta ile kaplanmış yatay düzlemdeki izdüşümünün alanı hesaplanır.

NOT : Bu fiyat, mevcut mertekler üzerine, yalnız tahta kaplama, yapıldığı takdirde uygulanır.

Çatı Örtüsü Altına Tahta Kaplama Yapılması (bir yüzeyi rendeli ve yarım bindirme tahtalarla) :

(Birim Fiyat No : 21.225 - 21.229)

İdarece onanmış hesaplarına göre yeteri kalınlıkta II. sınıf kerestesinden yapılmış bir yüzeyi rendeli ve yarım bindirme tahtaların mevcut mertekler üzerine aralıksız olarak çakılması, bu iş için lüzumlu tahta, çivi ve zayıt, işçilik, inşaat yerindeki yükleme, yatay ve düşey taşıma, boşaltma, müteahhit kârı ve genel giderler dahil, 1 m² fiyatı :

ÖLÇÜ : Projesinden tahta ile kaplanmış çatının yatay düzlemdeki izdüşümünün alanı hesaplanır.

NOT : Bu fiyat, mevcut mertekler üzerine, yalnız tahta kaplama yapıldığı takdirde uygulanır.

Çatı Örtüsü Altına Çıta Çakılması (rendesiz çıtalarla) :

(Birim Fiyat No : 21.230 - 21.234)

Mevcut mertekler üzerine II. sınıf (.....) keresteden mamûl en az (25x50) mm. kesitindeki lataların kiremit boyutlarına uygun olarak yerlerine çakılması, bu işler için lüzumlu her türlü malzeme ve zayıt, işçilik, inşaat yerindeki yükleme, yatay ve düşey taşıma ve boşaltma, müteahhit kârı ve genel giderler dahil, 1 m² fiyatı:

ÖLÇÜ : Projesinden, lata çakılmış çatının yatay izdüşümünün alanı hesaplanır.

NOT : Bu fiyat, mevcut mertekler üzerine, yalnız lata çakılması halinde uygulanır.

ÖLÇÜ: Onanmış projesindeki boyutlara göre çatıda kullanılan kereste miktarı hesaplanır. Ahşap aksamın boyutları bu aksamın içine girdiği dikdörtgen boyutları olarak hesaba dahil edilir.

- NOT :** 1) Bu fiyat ahşaptan yapılmış, makaslı çatılar ile hal sundurma çatıları için uygulanır.
- 2) Çatı saçağı rendelenirse, rendeleme bedeli 21.126 poz dan ödenir.
- 3) Demir bağlantı aksamının bedeli 08.010-08.020 No.lu pozdan müteahhit kârı ve genel giderler ilâvesi suretiyle ödenir.

Ahşap Makaslı Çatı Yapılması (rendeli) :
(Birim Fiyat No : 21.205 - 21.209)

İdarece onanmış projesine göre II. sınıf (.....) kerestesinden rendeli ahşap makaslı çatı yapılması, bu işler için lüzumlu kaplama tahtası, lata, mertek, aşık, payanda ve makas kerestesi, çivi bedelleri ile ve demir bağlantı malzemesinin, yerine konması ve zayıtı, işçilik, şantiye içi yükleme, yatay ve düşey taşıma, boşaltma, müteahhit kârı ve genel giderler dahil olmak üzere, çatıda kullanılan 1 m² kerestenin fiyatı :

ÖLÇÜ: Onanmış projesindeki ölçülere göre çatıda kullanılan kereste miktarı hesaplanır. Hesaplarda ahşap aksamın boyutları içine girdiği dikdörtgen boyutları olarak alınır.

- NOT :** 1) Bu fiyat ahşaptan yapılmış, makaslı çatılar ile hal sundurma çatıları kullanılır.
- 2) Çatıyı teşkil eden biçimle ahşap aksamında yapılacak pah, profil, lamba, zivana ve benzer işçilikler bu fiyata dahildir.
- 3) Demir bağlantı aksamının bedeli 08.010-08.020 No.lu pozdan, müteahhit kârı ve genel giderler ilâvesi suretiyle ödenir.

Ahşap Oturtma Çatı Yapılması (çatı örtüsü altı kaplamalı ve rendesiz kereste ile) :

(Birim Fiyat No: 21.210-21.214)

İdarece onanmış projesine göre II. sınıf kerestesinden rendesiz ahşap oturtma çatı yapılması, üzerine arahksız olarak en az 18 mm.'lik kalınlıkta tahta döşenmesi, bu işler için lüzumlu lata, mertek, aşık dikme, payanda, kuşak vs. çatı kerestesi, çivi ve demir bağlantı malzemesi ve zayıtı, işçilik, şantiye içi yükleme, yatay ve düşey taşıma, boşaltma, müteahhit kârı ve genel giderler dahil olmak üzere plânda 1 m² oturtma çatı fiyatı:

ÖLÇÜ: Çatının onanmış projesinden yatay düzlemdeki izdüşümü saçak dışından saçak dışına (oluk hariç) ölçülerek m² olarak hesaplanır. Gizli dereli çatılarda ölçü aynıdır. Baca boşlukları düşülmez, çatı kapağı bedeli çatı fiyatına dahildir.

- NOT :** 1) Çatı elemanları dışında kalacak imalât kendi pozlarından ödenir.
- 2) Atika duvarlı çatılarda babaların boy farkları için ayrıca bir zam verilmez.
- 3) 1/3 ten fazla meyilli çatılarda bu birim fiyat %10 artırılarak uygulanır.

İŞ İSKELESİ

(Birim Fiyat No : 21.065 - 21.066) (0 - 12.50 m. arası yükseklik için)

Yapılarda dış kaplama, derz, dış sıva ve benzeri işler için yapılan sabit yada gezgin, ayaklı iskeleler, ya da aşma iş iskelesi gibi geçici tesisler ve servis için, ya da tavan inşaatı, sıvası ve benzeri işlerde kullanılmak üzere iş iskelesinin yapılması, sökülmesi, her türlü malzeme ve zayıtı, işçilik, iş yerindeki yükleme, yatay ve düşey taşıma, boşaltma, müteahhit kârı ve genel giderler dahil 1 m² ya da 1 m³ için iş iskelesi fiyatı :

ÖLÇÜ : a) Duvar, duvar kaplaması, sıva, derz ve benzeri işler için kullanıldığı takdirde: İskelenin oturduğu yüzey ile saçak alt yüzeyi arasındaki aralık yükseklik iskele kurulan binanın dışının zemin kattaki uzunluğu genişlik olarak alınır. Genişlikle yüksekliğin çarpımı iş iskelesi alanı kabul edilir.

b) Tavan sıvası ve benzeri işler için kullanıldığı takdirde iskelenin oturduğu yüzey ile tavan arasındaki yüksekliğin 1.50 m. noksanı, iskele yüksekliği kabul edilir.

NOT : 1) Tavan için iskele kurulmuş ve bedeli verilmiş ise tavanı çevreleyen duvar için ayrıca iskele bedeli verilmez.

2) İş iskeleleri binada bir kısmı işe ayrılmış ise, iskele kurulması gereken kısımlarda, iskelenin oturduğu zemin ile yapılan işin üst kenarı arasındaki yüzey iskele alanı olarak kabul edilir.

3) Bir yerde kurulan iş iskelesi o mahaldaki bütün iskelelik işlerin yapıldığı kabul edilir. Ve iş iskelesi bedeli bir kere verilir.

4) Bu poz: 3 m.'den yüksek duvar ve tavan inşaatıyla bu nitelikteki münferit inşaatlara uygulanır. 3 m.'den aşağı olan inşaatlara iş iskelesi ödenmez.

(Birim Fiyat No : 21.067 - 21.068) (12.51 metreden fazla yükseklikler için)

Tarif, ölçü ve Not : Poz. No: 21.065 - 21.066 gibidir.

Ahşap İnşaat Aksamının Rendelenmesi :

(Birim Fiyat No : 21.126)

Türlü ahşap inşaat aksamının projede gösterilen kısımlarının rendelenmesi için işçilik, iş yerinde yükleme, yatay ve düşey taşıma, boşaltma ve müteahhit kârı ve genel giderler dahil 1 m² fiyatı:

ÖLÇÜ : Rendelenen yüzeyler ölçülerek hesap edilir.

Ahşap Makaslı Çatı Yapılması (Rendesiz) :

(Birim Fiyat No : 21.200 - 21.204)

İdarece onanmış projesine göre II. sınıf (...) kerestesinden, rendesiz ahşap makaslı, çatı yapılması, bu işler için lüzumlu kaplama tahtası, yada lata, mertek, aşık, payanda ve makas kerestesi, çivi bedelleriyle demir bağlantı malzemesinin, konulması ve zayıtı, işçilik, şantiye içi yükleme, yatay ve düşey taşımalar, boşaltma, müteahhit kârı ve genel giderler dahil olmak üzere çatıda kullanılan kerestelerin beher m³ fiyatı :

ÖLÇÜ : 1) Bu ölçü kapsamına giren yapı ve inşaat imalatının kalıp gören yüzü ile iskelenin inşaat ettiği zemin arasındaki boşluk hesaplanır. Tavan meyilli olduğu takdirde vasatı irtifa esas alınır.

2) Bu poz tünel veya galerilere uygulandığında galeri veya tünel kemerinin alt yüzeyi ile iskelenin inşaat ettiği zemin arasındaki boşluk hesaplanır.

3) Bu ölçü kapsamına giren su deposu inşaatı iskelelerinde bu poz uygulanır. Bu takdirde beton su deposu tavanı ile iskelenin inşaat ettiği zemin arasındaki boşluk hesaplanır.

4) Döşeme ile birlikte inşa edilmeyen çerçeve, kiriş ve kolonlar için gerekli taşıyıcı iskele genişliği idarece tesbit edilir.

NOT : 1) İskele ve kalıpta kullanılan kerestelerin hacimleri ile boşluk içindeki inşaat elemanlarının (güsteriler, kiriş, kolon, perde, su deposu ve benzeri inşaat elemanlarının...) hacimleri iskele boşluk hacminden düşülmez.

2) Tünel ve galeriler için verilecek uzunluk ve diğer tünel zamları aynı oranda bu pozları da uygulanır.

3) İskeleden çıkan malzeme müteahhide aittir.

4) Yapılarda betonarme saçak, balkon, beton betonarme istinad duvarları perdeler ve benzeri imalatın kalıplarını tutan, taşıyan üçgen şeklindeki iskele boşluk hacimleri hesaplanır. Üçgen yatay boyu kalıp yüksekliğinin yarısından fazla olamaz. Ancak; bir metreden az yükseklikteki beton duvar ters kirişler genişliği 0.50 m.'den az olan portafö ve saçaklar ve açıklığı 1.50 m.'den az olan kapı, pencere lentoları için iskele bedeli verilmez.

5) Özel kayar kalıpla yapılacak inşaat veya imalatın kalıp iskelesi için bu fiyat uygulanmaz.

En Yüksek Noktası 4.01 - 6.00 m. ye Kadar Olan İnşaat Kalıp İskelesi :
(Birim Fiyat No : 21.057)

(Birim Fiyat Tarif ve Ölçü Poz. No : 21.054) nın aynıdır.

En Yüksek Noktası 6.01 - 8.00 m. ye Kadar Olan Kalıp İskelesi :
(Birim Fiyat No : 21.059)

(Birim Fiyat Tarif ve Ölçü Poz. No : 21.054) nın aynıdır.

En Yüksek Noktası 8.01 - 10.00 m. ye Kadar Olan İnşaat Kalıp İskelesi :
(Birim Fiyat No : 21.061)

(Birim Fiyat Tarif ve Ölçü Poz. No : 21.054) nın aynıdır.

En Yüksek Noktası 10.00 m. den Büyük Olan İnşaat Kalıp İskelesi.
(Birim Fiyat No : 21.062)

(Birim Fiyat Tarif ve Ölçü Poz. No : 21.054) nın aynıdır.

beton dişli döşeme kalıbın yapılması, İdarece lüzum görüldüğünde onaylanmış projesine göre yerine konulmak surefiyle dişli kalıbın teşkili, yüzeyin yağlanması, dakikada 8000-12000 devirli vibratörün tesirine dayanacak şekilde takviye edilmesi, kalıbın sökülmesi, tekrar kullanılmak üzere kalıp yüzeyinin temizlenmesi, düzeltilmesi, bakımı, inşaat yerindeki yüklemeye yatay ve düşey taşıma, boşaltma, her türlü malzeme ve zayıatı, işçilik, müteahhit kârı ve genel giderler dahil 1 m² fiyatı :

ÖLÇÜ : Projesinden yatay düzlemdeki iz düşümü ölçülür.

NOT : (Poz. No: 21.035) deki gibidir.

Ağaç ile Dişli (Nervürlü) Betonarme döşeme kalıbı :
(Birim Fiyat No : 21.036)

Dişli döşeme betonarme kalıbı için İdarece gerekli görüldüğünde onaylanmış projesine göre ağaçtan kalıp yapılması, sökülmesi, bu işler için lüzumlu kereste, çivi, tel gibi malzeme ve zayıatı, işçilik, müteahhit kârı ve genel giderler dahil 1 m² fiyatı :

ÖLÇÜ : Projesinden yatay düzlemdeki iz düşümü ölçülür.

NOT : (Poz. No: 21.035) deki gibidir.

Bloklu Döşeme Betonarme Kalıbı (Izgaralı) :
(Birim Fiyat No : 21.037)

Bloklu döşeme betonarme kalıbı için İdarece gerekli görüldüğünde onaylanmış projesine göre ağaçtan izgara şeklinde kalıp yapılması, sökülmesi, bu işler için lüzumlu kereste, çivi, tel gibi malzeme ve zayıatı, işçilik, müteahhit kârı ve genel masrafı dahil 1 m² fiyatı :

ÖLÇÜ : Izgara boşlukları dahil, kalıp yapılan saha yerinden ölçülerek hesaplanır.

NOT : Kalıptan çıkan malzeme müteahhide aittir.

Bloklu Betonarme Döşeme Kalıbı (Aralıksız) :
(Birim Fiyat No : 21.038)

Bloklu betonarme döşeme kalıbı için İdarece gerekli görüldüğünde onaylanmış projesine göre ağaçtan aralıksız kalıp yapılması, sökülmesi, bu işler için lüzumlu kereste, çivi gibi malzeme ve zayıatı, işçilik, müteahhit kârı ve genel giderler dahil 1 m² fiyatı :

ÖLÇÜ : Kalıp gören yüzler yerinden ve projesinden ölçülerek hesaplanır.

NOT : Kalıptan çıkan malzeme müteahhide aittir.

En Yüksek Noktası (Yüksekliği) 4.00 m.'ye Kadar Olan ve Yapı Sınal İmalâta (köprüler hariç) Ait Ahşap Kalıp İskelesi :
(Birim Fiyat No : 21.054)

İdarece lüzum görüldüğünde onaylanmış projesine göre yüksekliği bu poz kapsamına giren yapı ve sınaal imalâta ahşap taşıyıcı iskele yapılması, sökülmesi, bu işler için gerekli her türlü malzeme ve zayıatı, işçilik ve iş yerindeki yüklemeye, yatay ve düşey taşıma, boşaltma, müteahhit kârı ve genel giderler dahil 1 m³ iskele boşluk hacmine ait fiyatı :

kili, kalıp yüzeyinin yağlanması, dakikada 8000-12000 devirli vibratöre dayanacak şekilde takviye edilmesi, kalıbın sökülmesi, tekrar kullanılmak üzere kalıp yüzeyinin temizlenmesi, bu işler için lüzumlu her türlü, kereste, çivi, bağlantı malzemesi, plâstik (veya kauçuk) madde ve zayıtı ile, işçilik, müteahhit kârı ve genel giderler dahil 1 m² fiyatı :

ÖLÇÜ : Kalıp gören yüzler projesinden veya yerinde ölçülerek hesaplanır. Boşluk hacmi çıkarılmayan imalât deliklerinin çevre kalıpları ölçüye dahil edilmez. Deliğin kalıp tarafındaki yüzünden delik boşluğu çıkarılmaz.

NOT : 1) Eğri yüzeyli kalıpların yüzeylerine desen, profil, madeni gereç ve benzeri ilâveler yapılması istenirse ilâve malzeme işçilik toplam tutarı fiyat tutanağı tanzim tasdikli suretiyle ödenir.

2) Kalıptan çıkan malzeme müteahhide aittir.

Eğri Yüzeyli Kârgir İnşaat Kalıbı :
(Birim Fiyat No : 21.031)

Kârgir işleri için İdarece gerekli görüldüğünde onaylanmış projesine göre kalıp yapılması, sökülmesi bu işler için gerekli her türlü kereste çivi, tel ve benzeri gereçler ve zayıtı ile işçilik, müteahhit kârı ve genel gideri dahil 1 m² fiyatı:

ÖLÇÜ : Kalıp gören yüzler projesinden veya yerinde ölçülerek hesaplanır. Boşluk hacmi çıkarılmayan imalât delikleri ve deliğin kalıp tarafındaki yüzeyinden delik boşluğu çıkarılmaz.

NOT : 1) Düz yüzeyli olmayan (yesari, silindirik ve benzeri yüzeyli inşaat ve tünellerde) kârgir inşaat kalıplarına bu poz uygulanır. Tünel-lerde uygulandığı takdirde; Tünel ve galeriler için verilecek uzunluk, tünel ve diğer müşkülât zamları aynı oranda bu poz uygulanır.

2) Kalıptan çıkan malzeme müteahhide aittir.

Saç ile Dişli (Nervürlü) Betonarme Döşeme Kalıbı :
(Birim Fiyat No : 21.035)

Saç ile her aralık ve yükseklikte dişli (Nervürlü) betonarme döşeme kalıbı tamamı saçtan veya beton gören yüzler saç, ahşaptan dişli döşeme kalıbının yapılması, İdarece lüzum görüldüğünde onaylanmış projesine göre yerine konulmak suretiyle dişli kalıbın yapılması, sökülmesi, temizlenmesi, bakımı, inşaat yerindeki yükleme, yatay ve düşey taşıma, boşaltma, her türlü malzeme ve zayıtı, işçilik, müteahhit kârı ve genel giderler dahil; 1 m² fiyatı:

ÖLÇÜ : Projesinden yatay düzlemdeki iz düşümü ölçülür.

NOT : 1) Kalıptan çıkan malzeme müteahhide aittir.

2) Bu birim fiyat, dış araları aks'tan aksa 0,90 m. den az olan nervürlü kalıpları için uygulanır.

3) Dış yüksekliği betonarme tabla altından 40 cm. ye kadar olanlarda bu fiyat aynen, her cm. fazlalık için de %1 artırılarak uygulanır.

Saç ile Dişli (Nervürlü) Çıplak Beton, Betonarme Döşeme Kalıbı :
(Birim Fiyat No: 21.035/1)

Saç ile her aralık ve yükseklikte dişli (Nervürlü) çıplak beton, betonarme döşeme kalıbı tamamı saçtan veya beton gören yüzler saç, ahşaptan, çıplak

Eđri Yüzeyli Beton ve Betonarme Kalıbı :
(Birim Fiyat No: 21.021)

Beton ve betonarme yapım işleri için İdarece gerekli görüldüğünde onaylanmış projelerine göre ağaçtan kalıp yapılması, sökülmesi, bu işler için gerekli her türlü tahta, mesnet kadronları, kuşaklar, destekler, çivi, tel ve benzeri gereçler ve zayıatı ile işçilik, müteahhit kârı ve genel giderler dahil 1 m² fiyatı:

ÖLÇÜ : 21.017 gibidir.

NOT : 1) Düz yüzeyli olmayan (Yesari, silindirik ve benzeri yüzeyli inşaat ile tünellerde) Beton, betonarme imalât kalıplarına bu poz uygulanır. Tünelere uygulandığı takdirde. Tünel ve galerileri için verilecek uzunluk, tünel ve diğer müşkülât zamları aynı oranda bu pozlara da uygulanır.

2) Kalıptan çıkan malzeme müteahhide aittir.

Rendeli Eđri Yüzeyli Beton, Betonarme Kalıbı :
(Birim Fiyat No: 21.022)

Beton ve betonarme kalıp yapım işleri için İdarece gerekli görüldüğünde onaylanmış projelerine göre ağaçtan, rendeli kalıp yapılması, rendelenmesi, sökülmesi, bu işler için gerekli her türlü kereste, çivi, tel ve benzeri malzeme ve zayıatı ile işçilik, müteahhit kârı ve genel giderler dahil 1 m² fiyatı:

ÖLÇÜ : Kalıp gören yüzler projesinden veya yerinde ölçülerek hesaplanır. Boşluk hacmi çıkarılmayan imalât deliklerinin çevre kalıpları ölçüye dahil edilmez. Deliđin kalıp tarafındaki yüzünden delik boşluğu çıkarılmaz.

NOT : 1) Düz yüzeyli olmayan (Yesari, silindirik ve benzeri) inşaat veya imalât kalıpları bu fiyattan ödenir.

2) Kalıptan çıkan malzeme müteahhide aittir.

Küresel Yüzeyli Beton ve Betonarme Kalıbı (Kubbeler için) :
(Birim Fiyat No: 21.023)

Beton ve betonarme yapım işleri için İdarece gerekli görüldüğünde onaylanmış projelerine göre ağaçtan kalıp yapılması, sökülmesi, bu işler için gerekli her türlü tahta, mesnet kadronları, kuşaklar, destekler, çivi, tel ve benzeri malzeme ve zayıatı, işçilik, müteahhit kârı ve genel giderler dahil 1 m² fiyatı:

ÖLÇÜ : Kalıp gören yüzeyler projesinden veya yerinde hesaplanır. Boşluk hacmi düşülmeyen imalât deliklerinin çevre kalıpları ölçüye dahil edilmez ve kalıbın delik kesitinden kısmı düşülmez.

NOT : Kalıptan çıkan malzeme müteahhide aittir.

Eđri Yüzeyli Çıplak Beton, Betonarme Kalıbı :
(Birim Fiyat No: 21.024)

Eđri yüzeyli çıplak betonarme kalıp yapım işleri İdarece gerekli görüldüğünde onaylanmış projelerine göre kalıp yüzeyine teşkil edecek kalınlığı en az 30 mm. olan tahtaların aralarına plâstik madde konularak (kalıp içinde dökülecek betonun suyunu sızdırmayacak şekilde) birleştirilmesi suretiyle kalıp yüzeyinin teş-

genişliğinde ve kalınlığı, temizi en az 30 mm. olan tahtaların lâmba zıvanalı olarak içine dökülecek betonun sızdırmayacak şekilde birleştirilmesi suretiyle kalıp yüzeyinin teşkili, rendelenmesi, yüzeyin yağlanması, dakikada 8000-12000 devirli vibratörün tesirine dayanacak şekilde takviye edilmesi, kalıbın sökülmesi tekrar kullanılmak üzere kalıp yüzeyinin temizlenmesi, bu işler için lüzumlu her türlü kereste, çivi, bağlantı malzemesi ve plâstik (veya kauçuk madde) ve zayıfatı ile işçilik, müteahhit kârı ve genel giderler dahil 1 m² fiyatı :

ÖLÇÜ : Kalıp gören yüzler projesinden veya yerinde ölçülerek hesaplanır. Boşluk hacmi çıkarılmayan imalât deliklerinin çevre kalıpları ölçüye dahil edilmez. Deliğin kalıp tarafındaki yüzünden delik boşluğu çıkarılmaz.

NOT : Kalıptan çıkan malzeme müteahhide aittir.

Kalıp Yüzey Tahtalarının Birleştirilmesinde Plâstik Madde Kullanılan Düz Yüzeyle Çıplak Beton, Betonarme Kalıbı :
(Birim Fiyat No : 21.016)

Çıplak beton betonarme kalıbı yapım işleri için İdarece gerekli görüldüğünde onaylanmış projelerine göre rendelenmiş birinci sınıf 8-10 cm. genişliğinde ve kalınlığı, temizi en az 15 mm. olan tahtaların aralarına plâstik madde konularak içine dökülecek betonun suyunu sızdırmayacak şekilde birleştirilmesi suretiyle kalıp yüzeyinin teşkili, rendelenmiş yüzeyin yağlanması, dakikada 8000-12000 devirli vibratöre dayanacak şekilde takviye edilmesi, kalıbın sökülmesi, tekrar kullanılmak üzere kalıp yüzeyinin temizlenmesi, bu işler için lüzumlu her türlü kereste, çivi bağlantı malzemesi ve plâstik (veya kauçuk) madde ve zayıfatı ile işçilik, müteahhit kârı ve genel giderleri dahil 1 m² fiyatı:

ÖLÇÜ : Kalıp gören yüzler projesinden veya yerinde ölçülerek hesaplanır. Boşluk hacmi çıkarılmayan imalât deliklerinin çevre kalıpları ölçüye dahil edilmez. Deliğin kalıp tarafındaki yüzünden delik boşluğu çıkarılmaz.

NOT : Kalıptan çıkan malzeme müteahhide aittir.

Sun'î Tahta ile Yapılan Düz Yüzeyle Çıplak Beton, Betonarme Kalıbı :
(Birim Fiyat No : 21.017)

Çıplak betonarme kalıbı yapım işleri için İdarece gerekli görüldüğünde onaylanmış projelerine göre en az 10 mm. kalınlığında suni tahtalarla betonun suyunu sızdırmayacak şekilde kalıp yüzeyi teşkili, betona gelecek yüzeyin yağlanması, dakikada 8000-12000 devirli vibratörün tesirine dayanacak şekilde takviye edilmesi, kalıbın sökülmesi, tekrar kullanılmak üzere kalıp yüzeyinin temizlenmesi, bu işler için lüzumlu her türlü kereste, çivi bağlantı malzemesi, plâstik (veya kauçuk) madde ve zayıfatı ile işçilik, müteahhit kârı ve genel giderler dahil 1 m² fiyatı:

ÖLÇÜ : Kalıp gören yüzler projesinden veya yerinde ölçülerek hesaplanır. Boşluk hacmi çıkarılmayan imalât deliklerinin çevre kalıpları ölçüye dahil edilmez. Deliğin kalıp tarafındaki yüzünden delik boşluğu çıkarılmaz.

NOT : 1) Düz yüzeyle kalıpların yüzeylerine, betona zarar vermiyecek ve kalıbın kolaylıkla çıkmasına mani olmayacak girintili, çıkıntılı profil ve benzeri ilâvelerle, desen teşkil etmek istenildiği takdirde bunun için kullanılacak ve kalıba tesbiti yapılacak malzeme ve işçilik toplam tutar fiyat tutanağı tanzimi suretiyle ayrıca ödenir.

2) Kalıptan çıkan malzeme müteahhide aittir.

tahta, mesnet kadronların, kuşaklar, destekler, çivi, tel benzeri gereçler ve zayıt ve işçilik, müteahhit kârı ve genel giderler dahil 1 m² fiyatı:

ÖLÇÜ: Kalıp gören yüzler projesinden veya yerinden ölçülerek hesaplanır. Boşluk hacmi çıkarılmaan imalât deliklerinin çevre kalıpları ölçüye dahil edilmez. Deliğın kalıp tarafındaki yüzünden delik boşluğu çıkarılmaz.

NOT: Kalıptan çıkan malzeme müteahhıde aittir.

Sökülmeyen Düz veya Eğri Beton ve Betonarme Kalıbı :
(Birim Fiyat No : 21.012)

Beton ve betonarme yapım işleri için İdarece gerekli görüldüğünde onaylanmış porjelerine göre ağaçtan kalıp yapılması, bu iş için gerekli tahta, mesnet, kadronları, kuşaklar, destekler, çivi, tel benzeri gereçler ve zayıt ile işçilik, müteahhit kârı ve genel gider dahil 1 m² fiyatı :

ÖLÇÜ: Kalıp gören yüzler projesinden veya yerinden ölçülerek hesaplanır.

NOT: 1) Yerinde kalan kereste ve bağlantı gereçleri bedelli fiyatın içinde olduğundan ayrıca ödenmez.

2) Bu birim fiyat İdarenin yazılı izni ile uygulanır.

Rendeli Düz Yüzeyle Beton, Betonarme Kalıbı :
(Birim Fiyat No : 21.013)

Beton ve betonarme kalıp yapım işleri için İdarece gerekli görüldüğünde onaylanmış projelerine göre ağaçtan rendelenmiş kalıp yapılması, sökülmesi, rendelenmesi, bu işler için gerekli kereste çivi, tel ve benzeri malzeme ve zayıt ile işçilik müteahhit kârı ve genel giderler dahil 1 m² fiyatı:

ÖLÇÜ: Kalıp gören yüzler projesinden veya yerinde ölçülerek hesaplanır.

Boşluk hacmi çıkarılmayan imalât deliklerinin çevre kalıpları ölçüye dahil edilmez. Deliğın kalıp tarafındaki yüzünden delik boşluğu çıkarılmaz.

NOT: Kalıptan çıkan malzeme müteahhıde aittir.

Düz Yüzeyle, Rendeli ve Lâmba Zıvanalı Beton ve Betonarme Kalıbı :
(Birim Fiyat No : 21.014)

Düz yüzeyle rendeli, lâmba, zıvanalı beton, betonarme kalıbı, beton, betonarme kalıp yapım işleri için İdarece gerekli görüldüğünde onaylanmış projelerine göre ağaçtan rendelenmiş lâmba zıvanalı kalıp yapılması, sökülmesi, rendelenmesi, bu işler için gerekli kereste, tel çivi ve benzeri malzeme ve zayıt ile işçilik, müteahhit kârı ve genel giderler dahil 1 m² fiyatı:

ÖLÇÜ: Kalıp gören yüzler projesinden veya yerinden ölçülerek hesaplanır. Boşluk hacmi çıkarılmayan imalât deliklerinin çevre kalıpları ölçüye dahil edilmez.

NOT: 1) Kalıptan çıkan malzeme müteahhıde aittir.

2) Bu birim fiyat İdarenin yazılı izni ile uygulanır.

Rendeli Kereste ile Lâmba Zıvanalı Düz Yüzeyle Çıplak Beton, Betonarme Kalıbı :
(Birim Fiyat No : 21.015)

Çıplak beton betonarme kalıbı yapım işleri için İdarece gerekli görüldüğünde onaylanmış projelerine göre rendelenmiş birinci sınıf çam keresteden 8-10 cm.

Harç İçine Karışan Maddelerde Tecritli Şap Yapılması (Sıka 1 veya benzeri ile) :

(Birim Fiyat No : 19.101)

Tecrit yapılacak sathın temizlenmesi, derzlerin ayıklanıp yıkanması, 1.000 metreküp kum, 400 kilogram çimento ve 12 kilogram sıka 1 veya idarece kabul edilecek benzeri bir maddeden müteşekkil harçla ortalama 3,5 santim kalınlıkta ve iki tabakada olmak üzere kendi tarifnamelerinde gösterildiği şekilde tecritli şap yapılması ve sulanması bütün malzeme, zayıt, işçilik, iş yerinde yükleme, yatay ve düşet taşıma, boşaltma, müteahhit kârı ve genel giderler dahil 1 m² fiyatı:

ÖLÇÜ : Tecrit yapılan bütün sathlar projesinden ölçülür.

NOT : 1) İdarenin yazılı izni ile uygulanır.

2) Sıkanın orijinal ambalajlı olması, benzerlerinin laboratuvar raporu bulunması şarttır. Bu tecrit fazla su tazyiki olmayan mahallerde tatbik edilir.

Su Basıncı Olan Mahallerde Harç İçine Karışan Maddelerle Tecritli Şap Yapılması (Sıka 1 veya benzeri ile) :

(Birim Fiyat No : 19.102)

Beher metreküp'e ortalama 25 Kg. sıka 1 veya benzeri tecrit malzemesi ilâvesiyle (Birim Fiyat No: 19.101) deki tarife uygun şap yapılması ve sulanması, bütün malzeme zayıtı, işçilik, iş yerinde yükleme, yatay ve düşey taşıma, boşaltma, müteahhit kârı ve genel giderler dahil 1 m² fiyatı :

ÖLÇÜ : 19.101 deki gibidir.

NOT : 1) İdarenin yazılı izni ile uygulanır.

2) Sıkanın orijinal ambalajlı olması, benzerlerinin laboratuvar raporu bulunması şarttır.

KALIP, İSKELE VE AHŞAP İŞLERİ

Ahşaptan Yapılan Seri Kalıp :

(Birim Fiyat No : 21.001)

Seri halinde yapılan ve yerde dökülüp kullanılacağı yere taşınan beton, betonarme münferit yapım işlerinde (plâklar, plaplanşlar, kazıklar, tahkimat blokları, babalar, bordürler, saha betonları, her türlü lentolar, merdiven basamakları ve benzeri işler için) ağaçtan iç yüzleri rendelenmiş ve yağlanmış kalıpların yapılması, kurulması, sökülmesi temizlenmesi için gerekli her türlü malzeme ve zayıt ile işçilik, müteahhit kârı ve genel giderler dahil 1 m² fiyatı :

ÖLÇÜ : Kalıp gören yüzler ölçülür, varsa boşluk düşülmez. Boşluk yan yüzleri ile imalâtın oturduğu yüzeye kalıp verilmez.

NOT : Kalıptan çıkan malzeme müteahhide aittir.

Düz Yüzeyle Beton ve Betonarme Kalıbı :

(Birim Fiyat No : 21.011)

Beton ve betonarme yapım işleri için idarece gerekli görüldüğünde onaylanmış projelerine göre ağaçtan kalıp yapılması, sökülmesi, bu işler için gerekli

ÖLÇÜ : Fluat Grünau veya emsali tatbik edilen bütün yüzeyler ölçülür. 3 m.'den sonraki yükseklikler için iş iskeleri verilir.

NOT : 1) İdarenin yazılı izni ile uygulanır.

2) Fluat Grünau veya emsali yakıcı ve zehirleyicidir. Deri ve gözler, metal ve ev eşyaları tesirlerinden korunmalı, metal kaplarda saklanmamalıdır.

3) Cilalı kalker satırlara tatbik edilmez.

Ecosal veya Emsali Sentetik Rezın ve Bağlantı Tabakası (aderans köprüsü)

Yapımı :

(Birim Fiyat No : 19.094)

Zor sıva tutan satırlar üzerinde yapılacak sıvalar ile eski beton satırlar üzerine yapılacak şapların aderansını teminde, eski betonu yeni betona yapıştırmada, beton ve sıva yüzlerin tashih ve tesviyelerinde kullanılmak üzere Ecosal ile suyu hacmen 1/2 oranında karıştırılarak, bu karışma hacmen 1/1 oranında çimento, ince kum karışımından, boza kıvamına gelene kadar devamlı karıştırılarak ilâve etmek ve böylece elde edilen şerbeti önceden temizlenmiş ve ıslatılmış satırlara fırça ile tatbik etmek için gerekli her türlü malzeme ve zayıat, işçilik, müteahhit kârı ve genel giderler dahil, 1 m² fiyatı :

ÖLÇÜ : Projedeki ölçülere göre fırça ile tatbik olunan yüzeyler hesaplanır.

NOT : 1) İdarenin yazılı izni ile uygulanır.

2) Ecosal'li şerbet tatbik edilen satırlar, sıva veya harç ile kaplanmadan takriben 15 dakika beklemeli ve sürülen tabaka rutubetli mat bir şekil aldıktan sonra sıva veya şap yapımına başlanmalı ve sürülen şerbet en geç 45 dakika içinde kapatılmış olmalıdır. Bunun için şerbet daima küçük anolar halinde tatbik edilmelidir. İmalâtın yapımından m² ye isabet eden şerbette asgari 150 gr. ecosal (sıvı) bulunacaktır.

Ecosal veya emsali sentetik rezın ile su geçirimsizlik tabakası teşkilı.

(Birim Fiyat No : 19.095)

Daha önce teknik şartnamesine uygun olarak hazırlanmış betonarme veya teras çatı üzeri şaplarının kesin geçirimsizlik işlemine tabi tutulması veya beton satırlarının doğrudan doğruya harici sulara karşı korunması için,

Hacmen veya veznen 1 kısım Ecosal'ın 1 kısım su ile karıştırılması ile elde edilen eriyiğe, hacmen iki kısım çimento ve 1 kısım (0-3 mm.) gradasyonlu kum karışımının hafifçe akışkan kıvamlı bir harç elde edene kadar katılması ve bu harcın önceden temizlenmiş ve bir gün önce iyice ıslatılmış satha sonunda 3 mm. kalınlıkta bir tabaka teşkil edecek şekilde ve asgari 6 saat ara ile iki kat halinde tatbik edilmesi ve bu ince tabakanın üç gün süre ile direkt güneş ışınlarından korunması ile nemli tutulması için her türlü malzeme ve zayıatı, işçilik, inşaat yerindeki yükleme, yatay ve düşey taşıma ve boşaltma, müteahhit kârı ve genel giderler dahil 1.00 m² fiyatı:

ÖLÇÜ : Projedeki ölçülere göre geçirimsizlik tabakası teşkil edilen yüzeyler hesaplanır.

NOT : 1) İdarenin yazılı izni ile uygulanır.

2) İmalâtın yapımında m² ye isabet eden harçta asgari 250 gr. ecosal (sıvı) bulunacaktır.

ılarak imalât bünyesine intikali için her türlü malzeme ve zayıtı, işçilik, müteahhit kârı ve genel giderler dahil her 100 kg. çimento için fiyatı:

NOT : 1) İdarenin yazılı izni ile uygulanır.

2) Su geçirimsizliği sağlamak üzere istenen beton veya betonarme imalâta kırmataş kullanılması, beton çakıl ile dökülmelidir.

Şap Harcına, Su Geçirimsizlik Temin Edici Katkı Maddesinin (Tricosal Normal, Plastokret-N veya emsali) İlâvesi :
(Birim Fiyat No : 19.091)

Betonarme teras çatı veya banyo döşemelerinin şapları içine ilâve edilecek katkı maddesi ile su geçirimsizliklerinin sağlanması için, özel ambalajında temin olunan katkı maddesinden, harçdaki çimento ağırlığının % 0,7 (binde yedi) si oranında, harç karma suyuna katılarak şap bünyesine verilmesi, her türlü malzeme ve zayıtı, işçilik, müteahhit kârı ve genel giderler dahil, şap harcının her 100 kg. çimento için fiyatı :

NOT : 1) İdarenin yazılı izni ile uygulanır.

2) Şap tahta mala ile perdelanmalı, çelik mala kullanılmamalıdır.

3) Şapın imalinde kırmataş ile mahsulleri kullanılmamalıdır.

Yeni Beton Yüzlerinin, Dış Etkenlere Karşı Kür Maddesi (Tiricuring, Antisol-E veya emsali) ile Korunması :
(Birim Fiyat No : 19.092)

Yeni dökülmüş beton ve betonarme imalâta beton yüzlerinden buharlaşma suretiyle kaybedilen beton suyunun tutulması, bu yolda betonun çimento hidrasyonu için gerekli suyunu kaybetmesine mani olunması ve betonun kür devresini asgari bakım masrafı, azami, emniyetle geçirmesini sağlamak üzere özel ambalajında kür maddesinin temini kalıbı alınmış yüzlere hemen kalıpsız yüzeylere dökümden 1-2 saat sonra fırça veya tabanca ile ve m²ye 125 gr. gelecek şekilde tatbiki için gerekli her türlü malzeme zayıtı, işçilik, müteahhit kârı ve genel giderler dahil, 1.00 m² fiyatı:

ÖLÇÜ : Kür maddesi tatbik edilen bütün yüzeyler ölçülür. 3 m.'den sonraki yükseklikler için iş iskelesi verilir.

NOT : İdarenin yazılı izni ile uygulanır.

Beton, Sıva, Şap, Tabii ve Suni Taş Yüzlerine Fluat Grünau veya Emsali Tatbiki:
(Birim Fiyat No : 19.093)

Beton, kireç ihtiva eden tabii ve suni taşların su geçirmezliğini ve sertleşmesini sağlamak, yeni tatbik olunan sıva ve harçların serbest kirecini nötrale ederek, kuma ve çiçeklenmeleri önlemek, çimento ihtiva eden döşeme ve kaplamaların tozumasını, su, gazlar, yağlar v.s. kimyevî maddelerin etkisini önlemek, aşınmaya ve tozumaya mukavim yüzeyler teşkil etmek için, bu yüzeylere Fluat Grünau veya emsali maddenin asgari 24 saat ara ile birinci seferde su ile hacmen 1,2, ikinci seferde 1/1 incelti olarak fırça ile veya bir aletle püskürtülerek m² ye 200 gr. Fluat Grünau gelecek şekilde tatbiki ve tatbikattan sonra bu yüzeylerin temiz su ile ve süpürge kullanmaksızın yıkanması için gerekli her türlü malzeme ve zayıtı, işçilik, müteahhit kârı ve genel giderler dahil, 1.00 m² fiyatı:

beton evsafını elde edecek şekilde çimento ağırlığına göre % 01,5 (binde bir buçuk) oranında karma suyuna katılarak imalât bünyesine intikali için her türlü malzeme, işçilik, müteahhit kârı ve genel giderler dahil her 100 kg. çimento için fiyatı:

NOT : İdarenin yazılı izni ile uygulanır.

Betona, Priz Geciktirici Katkı Maddesi (Tricosal VZ veya Sandostane VZ 1 veya emsali) İlâvesi :

(Birim Fiyat No : 19.088/1 - 19.088/5)

Her dozda beton ve betonarme imalâta priz süresini geciktirmek, iç ısıyı düşürmek, akışkanlığı arttırmak, mukavemeti yükseltmek, su geçirmezliğin ıslah etmek, iş derzlerini ıslah etmek, iş derzlerini önlemek üzere priz geciktirici katkı maddesinin, özel ambalajı içerisinde, temini, yapılacak imalâta arzu edilen nitelikleri sağlayacak şekilde ve çimento ağırlığına bağlı oranda beton karma suyuna katılarak imalât bünyesine intikali için her türlü malzeme, zayıatı, işçilik, müteahhit kârı ve genel giderler dahil her 100 kg. çimento için % 02-6 (binde iki ilâ altı) katkı maddesi ilâvesi fiyatı:

Poz. No : 19.088/1	% 02 oran için
Poz. No : 19.088/2	% 03 » »
Poz. No : 19.088/3	% 04 » »
Poz. No : 19.088/4	% 05 » »
Poz. No : 19.088/5	% 06 » »

NOT : İdarenin yazılı izni ile uygulanır.

Betona Hava Sürükleyici Katkı Maddesi (Tricosal LP, Sika Aer veya emsali) İlâvesi :

(Birim Fiyat No : 19.089)

Dona mukavemeti şart olan beton yollar, uçuş pistleri ve apronları, yeraltı su depoları, istinat duvarları, barajlar gibi yerlerde, betondaki kapiller kanalları mikroskobik hava cepheleriyle keserek betonun kapiller su emmesini önlemek ve böylece dona mukavemetini arttırmak veya ince kum miktarı az betonlarda granülometriyi ısla hedicci özelliğinden faydalanmak veya daneli hafif beton imal etmek üzere hava sürükleyici katkı maddesinin özel ambalajı içerisinde temini, yapılacak imalatta arzu edilen nitelikleri sağlayacak şekilde ve çimento ağırlığına göre % 0.03 (On binde üç) oranında, beton karma suyuna katılarak imalât bünyesine intikali için her türlü malzeme ve zayıatı, işçilik, müteahhit kârı ve genel giderler dahil her 100 kg. çimento için fiyatı:

NOT : İdarenin yazılı izni ile uygulanır.

Betona Su Geçirimsizlik Temin Edici Katkı Maddesi (Tricosal normal, plastokret-N, veya emsali) İlâvesi :

(Birim Fiyat No : 19.090)

Su geçirimsiz beton veya betonarme elde edilmesi gerekli hallerde (Septik çukurlar, su depoları, temel perdeleri, kanal ve galeriler, çıplak beton yapı kısımları v.b.) kullanılmak üzere, su geçirimsizlik temin edici katkı maddesinin özel ambalaj içerisinde ağırlığına göre % 0,7 (binde yedi) oranında karma suyuna ka-

kumlu yüzey alta gelmek üzere noktalama şeklinde asfaltlanmış yüzeye yapıştırılması, üstte kalan yüzeye de m² ye en az 1.500 kg. gidecek şekilde sıcak uygulamalı asfalt (TS. 105 - tip) sürülmesi, inşaat yerindeki yükleme, yatay ve düşey taşıma, boşaltma, her türlü malzeme ve zayıtı, işçilik, alât ve edevat giderleri, müteahhit kârı ve genel giderler dahil, bir kat iri kumlu rüberoit ile buhar tutucu yapılması.

No: 19.075 Asfalt (TS. 105 - tip I) kullanıldığına göre 1 m² fiyatı:
No: 19.076 Asfalt (TS. 105 - tip II) kullanıldığına göre 1 m² fiyatı:
No: 19.077 Asfalt (TS. 105 - tip III) kullanıldığına göre 1 m² fiyatı:

ÖLÇÜ: Projedeki boyutlar üzerinden hesaplanır.

NOT : Asfalt tipi binanın yapıldığı yerin iklim koşullarına göre tesbit edilecektir.

Nokta Girintili P.V.C. ile Buhar Kesici ve Dengeci Yapılması :
(Birim Fiyat No : 19.078 - 19.080)

Mala perdahlı olarak hazırlanmış, beton yüzeyin iyice temizlenmesi ve kuru durumda iken astar olarak m² ye en az 0.400 kg. sarfedilecek şekilde soğuk uygulamalı asfalt (TS. 103)'ün sürülmesi.

Astar kuruduktan sonra, 170°C ye kadar ısıtılmış asfalt (TS. 105 - tip)'ın uygulama ısısı 140°C den aşağı düşmemek ve m² ye en az 0.500 kg. sarfedilmek üzere noktalama şeklinde beton yüzeye sürülmesi,

Nokta girintili olarak imal edilmiş bulunan ve m²'si 0.700 kg. gelen 50 mm. kalınlıktaki P.V.C. nin ek yerleri en az 5 cm. bindirilmeli olmak üzere özel yapıştırıcı ile yapıştırıldıktan sonra, çıkıntı yüzey alta gelmek üzere, noktalama asfalt sürülmüş beton döşemeye serilerek yapıştırılması, üstte kalan nokta girintili yüzeye de, m² ye en az 1.000 kg. gidecek ve çukur kısımları akmayacak şekilde yine noktalama şeklinde sıcak uygulamalı asfalt (TS. 105 - tip) sürülmesi, inşaat yerindeki yükleme, yatay ve düşey taşıma, boşaltma, her türlü Malzeme zayıtı, işçilik, alât ve edevat giderleri dahil, nokta girintili P.V.C. ile buhar kesici ve dengeci yapılması:

No: 19.078 Asfalt (TS. 105 - tip I) kullanıldığına göre 1 m² fiyatı:
No: 19.079 Asfalt (TS. 105 - tip II) kullanıldığına göre 1 m² fiyatı:
No: 19.080 Asfalt (TS. 105 - tip III) kullanıldığına göre 1 m² fiyatı:

ÖLÇÜ: Projedeki boyutlar üzerinden hesaplanır.

NOT : Asfalt tipi, binanın yapıldığı yerin iklim koşullarına göre tesbit edilecektir.

Betona, Akışkanlık Verici Katkı Maddesi (Tricosal BV veya emsali) İlâvesi:
(Birim Fiyat No : 19.087)

Her dozda beton ve betonarme imalât ile harçlarda karma suyu miktarını % 10 oranına kadar azaltarak, bu imalâtın mukavemetinin artırılmasında veya su miktarı sabit tutularak, bu imalâta ait çimentolu karışımın yüksek bir işlenme özelliği göstermesini, bu yolla sık teçhizatlı narin kesitlerle, çıplak beton yüzeylerinin teşkilini sağlamak veya betonu pompalanabilir kıvama getirmek üzere akışkanlık verici katkı maddesinin özel ambalajı içinde temini, ve arzu edilen

No: 19.075/4 (TS. 105 - tip I) kullanıldığına göre 1 m² fiyatı:
No: 19.075/5 (TS. 105 - tip II) kullanıldığına göre 1 m² fiyatı:
No: 19.075/6 (TS. 105 - tip III) kullanıldığına göre 1 m² fiyatı:

ÖLÇÜ : Meyilli sath üzerinden ölçülür.

NOT : 1) Genel Müdürlüğün yazılı izni ile uygulanır.

2) Asfalt tipi, yapının yapıldığı yerin iklim koşullarına ve eğim oranlarına göre tesbit edilir.

~~Kaba Kumla Kaplanmış Asfalt Delikli Cam Türlü Pestilli ile Asfalt Kaplanmış Alüminyum Pestilli Kullanılarak Buhar Dengeci ve Buhar Tutucu Yapılması (alüminyum 0,1 mm. kalınlıkta)~~

(Birim Fiyat No : 19.075/7, 8, 9)

(Sıcak teras çatılarda buhar difüzyon direnci hesaplarına göre az buhar basıncı olan yerlerde.)

Tasdikli detay projesine göre ve ahşap mala perdahlı olarak hazırlanmış yüzeyin iyice temizlenmesi ve kuru durumda iken astar olarak m²'ye en az 0.400 kg. sarfedilecek biçimde soğuk uygulamalı asfalt (TS. 103)'ün sürülmesi, astar kuruduktan sonra kaba kumla kaplanmış asfaltlı delikli cam türlü pestilli (Poz. No: 04.621) kaba kumlu yüzü alta gelecek biçimde serbest ve bindirmesiz olarak serilmesi, birinci kat üzerine 190°C ye kadar ısıtılmış asfalt (TS. 105 tip)'ın uygulama sıcaklığı 160°C den aşağı düşmemek ve m² ye deliklerle birlikte, en az 3.000 kg. sarfedilmek üzere yavaş yavaş dökülürken alüminyum pestiller (Poz. No: 04.622 Alü. 0.1 mm. kalınlıkta)'in ek yerleri en az 10 cm. bindirilerek hava kibarlığı kalmayacak biçimde, bastırılarak iyice yapıştırılması, ikinci kat pestil üzerine metrekareye en az 2.000 kg. sarfedilmek üzere sıcak uygulamalı asfalt (TS. 105 tip ...) 'in ikinci kez yayılması, inşaat yerindeki yükleme, yatay ve düşey taşıma, boşaltma, her türlü malzeme ve zayıatı, işçilik, alât, edevat giderleri, müteahhit kârı ve genel giderler dahil:

No: 19.075/7 (TS. 105 - tip I) kullanıldığına göre 1 m² fiyatı:

No: 19.075/8 (TS. 105 - tip I) kullanıldığına göre 1 m² fiyatı:

No: 19.075/9 (TE. 105 - tip III) kullanıldığına göre 1 m² fiyatı:

ÖLÇÜ : Meyilli sath üzerinden ölçülür.

NOT : 1) Genel Müdürlüğün yazılı izni ile uygulanır.

2) Asfalt tipi, yapının yapıldığı yerin iklim koşullarına ve eğim oranlarına göre tesbit edilir.

~~Bir Kat İri Kumlu Rüberoit ile Buhar Tutucu Yapılması :~~

(Birim Fiyat No : 19.075 - 19.077)

Mala perdahlı olarak hazırlanmış beton yüzeyin iyice temizlenmesi ve kuru durumda iken astar olarak m² ye en az 0.400 kg. sarfedilecek şekilde soğuk uygulamalı asfalt (TS. 103) ün sürülmesi.

Astar kuruduktan sonra, 170°C ye kadar ısıtılmış asfalt (TS. 105 - tip)'ın, uygulama ısısı 140°C den aşağı düşmemek ve m²'ye en az 0,650 kg. sarfedilmek üzere hem noktalama şeklinde beton yüzeyine ve hem de iri kumlu buhar tutucu rüberoit (TS. 114 - tip 36)'in ek yerlerine sürülmesi ve en az 10 cm. bindirilerek

Kaba Kumla Kaplanmış Asfaltlı Cam Tülli Pestili ile Bir Kat Buhar Dengeci Yapılması: (DIN 52143'e uygun asfalt en az 1100 gr/m² olan pestille)

Birim Fiyat No : 19.075/1, 2, 3)

(Sıcak teras çatılarda bağı nem oranının yüksek olduğu yerlerde.)

Tasdikli detay projesine göre ve ahşap mala perdahlı olarak hazırlanmış beton yüzeyin iyice temizlenmesi ve kuru durumda iken astar olarak m² ye en az 0.400 kg. sarfedilecek biçimde soğuk uygulamalı asfalt (TS. 103)'ün sürülmesi, astar kurduktan sonra 190°C ye kadar ısıtılmış asfalt (TS. 105 tip)'ın uygulama sıcaklığı 160°C den aşağı düşmemek ve m² ye en az 1.000 kg. sarfedilmek üzere şeritler halinde sürülerek, kaba kumlu pestillerin (Poz. No: 04.620) kaba kumlu yüzü alta gelecek biçimde, ek yerleri en az 10 cm. bindirilerek yapıştırılması, birinci kat üzerine metre kareye 2.000 kg. sarfedilmek üzere sıcak uygulamalı asfalt (TS. 105 tip)'ın önceki uygulama sıcaklığında yavaş yavaş dökülerek yayılması, inşaat yerindeki yükleme, yatay ve düşey taşıma, boşaltma, her türlü malzeme ve zaiyatı, işçilik, alât, edevat giderleri, müteahhit kârı ve genel giderler dahil:

No: 19.075/1 (TS. 105 - tip I) kullanıldığına göre 1 m² fiyatı:

No: 19.075/2 (TS. 105 - tip II) kullanıldığına göre 1 m² fiyatı:

No: 19.075/3 (TS. 105 - tip III) kullanıldığına göre 1 m² fiyatı:

ÖLÇÜ : Meyilli sath üzerinden ölçülür.

NOT : 1) Genel Müdürlüğün yazılı izni ile uygulanır.

2) Asfalt tipi, yapının yapıldığı yerin iklim koşullarına ve eğim oranlarına göre tesbit edilir.

Kaba Kumla Kaplanmış Asfaltlı Cam Tülli Pestili ile Asfalt Kaplanmış Alüminyum Pestili Kullanılarak Buhar Dengeci ve Buhar Tutucu Yapılması (DIN 52143'e ve DIN 18190-4'e uygun kaba kumla kaplanmış ve Al. 0,2mm. kalınlıkta olan asfaltlı pestillerle)

(Birim Fiyat No : 19.075/4, 5, 6)

(Sıcak teras çatılarda buhar difüzyon direnci hesaplarına göre çok buhar basıncı olan yerlerde)

Tasdikli detay projesine göre ve ahşap mala perdahlı olarak hazırlanmış yüzeyin iyice temizlenmesi ve kuru durumda iken astar olarak m²'e en az 0.400 kg. sarfedilecek biçimde soğuk uygulamalı asfalt (TS. 103)'ün sürülmesi astar kurduktan sonra 190°C ye kadar ısıtılmış asfalt TS. (105 tip ...)'ın uygulama sıcaklığı 160°C den aşağı düşmemek ve m² ye en az 1.000 kg. sarfedilmek üzere şeritler halinde sürülerek, kaba kumlu pestillerin (Poz. No: 04.620) kaba kumlu yüzü alta gelecek biçimde, ek yerleri en az 10 cm. bindirilerek yapıştırılması birinci kat üzerine metre kareye 2.000 kg. sarfedilmek üzere sıcak uygulamalı asfalt (TS. 105 - tip)' yavaş yavaş dökülürken üzerine ikinci kat olarak asfaltla kaplanmış alüminyum pestil (Poz. No: 04.623, Alü. 0.2 mm. kalınlıkta) ek yerleri en az 10 cm. bindirilerek hava kabarcığı kalmıyacak biçimde bastırılarak iyice yapıştırılması ikinci kat pestil üzerine metre kareye 2.000 kg. sarfedilmek üzere sıcak uygulamalı asfalt (TS. 105 tip)'ın yavaş yavaş dökülerek yayılması, inşaat yerindeki yükleme, yatay ve düşey taşıma, boşaltma, her türlü malzeme ve zaiyatı, işçilik, alât, edevat giderleri, müteahhit kârı ve genel giderler dahil:

İnşaat yerindeki yükleme, yatay ve düşey taşıma, boşaltma, her türlü malzeme ve zayiati, işçilik, alât, edevat giderleri, müteahhit kârı ve genel giderler dahil:

No: 19.069/4 (TS. 105 - tip I) kullanıldığına göre 1 m² fiyatı:

No: 19.069/5 (TS. 105 - tip II) kullanıldığına göre 1 m² fiyatı:

No: 19.069/6 (TS. 105 - tip III) kullanıldığına göre 1 m² fiyatı:

ÖLÇÜ : Meyilli satıh üzerinden ölçülür.

NOT : 1) Genel Müdürlüğün yazılı izni ile uygulanır.

2) Asfalt tipi, yapının yapıldığı yerin iklim koşullarına ve eğim oranlarına göre tesbit edilir.

İki Kat Rüberoit Arasında Bir Kat P.V.C. Pestilli Tecritle Buhar Tutucu Yapılması :

(Birim Fiyat No : 19.072-19.074)

Mala perdahlı olarak hazırlanmış beton yüzeyin iyice temizlenmesi ve kuru durumda iken astar olarak m² ye en az 0.400 kg. sarfedilecek şekilde soğuk uygulamalı asfalt (TS. 103)'ün sürülmesi.

Asfalt kuruduktan sonra 170°C ye kadar ısıtılmış asfalt (TS. 105 - tip)'in uygulama ısısı 140°C den aşağı düşmemek üzere ve m² ye en az 1.500 kg. sarf edilmek üzere hem yüzeye ve hem de rüberoit (TS. 114 - tip 36)'e sürülmesi, ek yerleri en az 10 cm. bindirilerek hava kabarcığı kalmayacak şekilde asfalt sürülmüş yüzeye iyice yapıştırılması,

Bunun üzerine, 170°C ye kadar ısıtılmış asfalt (TS. 105 tip)'in uygulama ısısı 140°C den aşağı düşmemek ve m² ye en az 1.500 kg. sarfedilmek üzere hem yüzeye ve hem de rüberoit (TS. 114 - tip 36)'e sürülmesi, ek yerleri en az 10 cm. bindirilerek hava kabarcığı kalmayacak şekilde asfalt sürülmüş yüzeye iyice yapıştırılması,

Bunun üzerine, 170°C ye kadar ısıtılmış asfalt (TS. 105 tip ...)'in uygulama ısısı 140°C den aşağı düşmemek ve m² ye en az 1.500 kg. sarfedilmek üzere hem yüzeye ve hem de, beher m²'si 1.400 kg. 1 mm. kalınlıktaki ve ek yerleri elektrik kaynağı ile 5 cm. bindirmeli olarak yapıştırılmış P.V.C. pestiline sürülerek hava kabarcığı kalmayacak şekilde asfalt yüzeye iyice yapıştırılması,

Son kat üstüne 170°C ye kadar ısıtılmış asfalt (TS. 105 tip ...)'in uygulama ısısı 140°C den aşağı düşmemek ve m² ye en az 1.500 kg. sarfedilmek üzere sürülmesi, inşaat yerindeki, yükleme ve yatay ve düşey taşıma, boşaltma, her türlü malzeme ve zayiati, işçilik, alât ve edevat giderleri, müteahhit kârı ve genel giderler dahil, iki kat rüberoit arasında 1 kat P.V.C. pestilli tecritle buhar tutucu yapılması:

No: 19.072 Asfalt (TS. 105 - tip. I) kullanıldığına göre 1 m² fiyatı:

No: 19.073 Asfalt (TS. 105 - tip. II) kullanıldığına göre 1 m² fiyatı:

No: 19.074 Asfalt TS. 105 - tip III) kullanıldığına göre 1 m² fiyatı:

ÖLÇÜ : Projedeki boyutlar üzerinden hesaplanır.

NOT : Asfalt tipi binanın yapıldığı yerin iklim koşullarına göre tesbit edilecektir.

zeme ve zayıtı, işçilik, alât, edevat giderleri, müteahhit kârı ve genel giderler dahil, üç kat rüberoitle tecritle buhar tutucu yapılması :

No: 19.069 Asfalt (TS. 105 - tip. I) kullanıldığına göre 1 m² fiyatı:

No: 19.070 Asfalt (TS. 105 - tip. II) kullanıldığına göre 1 m² fiyatı:

No: 19.071 Asfalt (TS. 105 - tip. III) kullanıldığına göre 1 m² fiyatı:

ÖLÇÜ : Projedeki boyutlar üzerinden hesaplanır.

NOT : Asfalt tipi binanın yapıldığı yerin iklim koşullarına göre tesbit edilecektir.

Asfalt Kaplanmış Alüminyum Buhar Tutucu Pestilli ile Bir Kat Buhar Tutucu Yapılması (Alüminyum 0.1 mm. kalınlıkta, asfalt en az 1300 gr./m²)
(Birim Fiyat No : 19.069/1, 2, 3)

(Sıcak teras çatılarda buhar difüzyon direnci hesaplarına göre az buhar basıncı olan yerlerde)

Tasdikli detay projesine göre ve ahşap mala perdeli olarak hazırlanmış beton yüzeyin iyice temizlenmesi ve kuru durumda iken m² ye en az 0.400 kg. sarf edilecek biçimde soğuk uygulamalı asfalt (TS 103)ın sürülmesi, astar kuruduktan sonra 190°C ye kadar ısıtılmış asfalt (TS 105 - tip)'in uygulama sıcaklığı 160°C den aşağı düşmemek ve m² ye en az 2.000 kg. sarfedilmek üzere beton yavaş yavaş dökülürken alüminyum buhar tutucu pestilleri (Poz. No: 04.622)in ek yerleri en az 10 cm. bindirilerek, hava kabarcığı kalmayacak biçimde bastırılarak iyice pıstırılması, bu katın üzerine 2.000 kg/m² sıcak uygulamalı asfalt (TS 105 Tip ...) 'in ikinci kat olarak önceki uygulama sıcaklığında yayılması; inşaat yerindeki yükleme, yatay ve düşey taşıma, boşaltma, her türlü malzeme ve zayıtı, işçilik, alât, edevat giderleri, müteahhit kârı ve genel giderler dahil:

No: 19.069/1 (TS. 105 - tip I) kullanıldığına göre 1 m² fiyatı:

No: 19.069/2 (TS. 105 - tip II) kullanıldığına göre 1 m² fiyatı:

No: 19.069/3 (TS. 105 - tip III) kullanıldığına göre 1 m² fiyatı:

ÖLÇÜ : Meyilli satih üzerinden ölçülür.

NOT : 1) Genel Müdürlüğün yazılı izni ile uygulanır.

2) Asfalt tipi, yapının yapıldığı yerin iklim koşullarına ve eğim oranlarına göre tesbit edilir.

Asfalt Kaplanmış Alüminyum Buhar ve Su Tutucu Pestil ile Bir Kat Buhar Tutucu Yapılması (DIN 18190-4'e uygun alüminyum 0.2 mm. kalınlıkta, asfalt en az 1600 kg/m² olan pestil ile)

(Birim Fiyat No: 19.069/4, 5, 6)

(Sıcak teras çatılarda buhar difüzyon direnci hesaplarına göre çok buhar basıncı olan yerlerde)

Tasdikli detay projesine göre ve Poz. No: 19.069/1, 2, 3, yapım şartları aynen uygulanacak, ancak asfalt kaplanmış alüminyum pestil (Poz. No: 04.622, alüminyum 0.1 mm. kalınlıkta asfalt en az 1300 gr/m² yerine DIN 18190-4'e uygun asfalt kaplanmış alüminyum pestil (Poz. No: 04.623 alüminyum 0.2 mm. kalınlıkta asfalt en az 1600 gr/m²) kullanılacaktır.

İki Kat Rüberoitli Tecritli Buhar Tutucu Yapılması:

(Birim Fiyat No : 19.066 - 19.068)

Mala perdahlı olarak hazırlanmış beton yüzeyin iyice temizlenmesi ve kuru durumda iken astar olarak m² ye en az 0.400 kg. sarfedilecek şekilde, soğuk uygulamalı asfalt (TS. 103) in sürülmesi.

Astar kuruduktan sonra 170°C ye kadar ısıtılmış, asfalt (TS. 105 - tip) in uygulama ısısı 140°C den aşağı düşmemek ve m² ye en az 1.500 kg. sarfedilmek üzere hem yüzeye ve hem de rüberoit (TS. 114 - tip 36) e sürülmesi, ek yerleri en az 10 cm. bindirilerek hava kabarcığı kalmıyacak asfalt sürülmüş yüzeye iyice yapıştırılması,

Bunun üzerine 170°C e kadar ısıtılmış asfalt (TS. 105 - tip) ugulama ısısı 140°C den aşağı düşmemek ve m² en az 1.500 kg. sarfedilmek üzere hem yüzeye ve hem de rüberoit (TS. 114 - tip 36) e sürülmesi, ek yerleri en az 10 cm. bindirilerek hava kabarcığı, kalmıyacak şekilde asfalt sürülmüş yüzeye iyice yapıştırılması, bunun üzerine 170°C den aşağı düşmemek ve m² ye en az 1.500 kg. sarfedilmek üzere sürülmesi, inşaat yerindeki yüklenme, yatay ve düşey taşıma, boşaltma, her türlü malzeme ve zayılatı, işçilik, alât, edevat giderleri, müteahhit kârı ve genel giderler dahil iki kat rüberoitli tecritli buhar tutucu yapılması :

No: 19.066 Asfalt (TS. 105 - tip. I) kullanıldığına göre 1 m² fiyatı:

No: 19.067 Asfalt (TS. 105 - tip. II) kullanıldığına göre 1 m² fiyatı:

No: 19.068 Asfalt (TS. 105 - tip. III) kullanıldığına göre 1 m² fiyatı:

ÖLÇÜ : Projedeki boyutlar üzerinden hesaplanır.

NOT : Asfalt tipi, binanın yapıldığı yerin iklim koşullarına göre tesbit edilecektir.

Üç Kat Rüberoitli Tecritle Buhar Tutucu Yapılması :

(Birim Fiyat No : 19.069 - 19.071)

Mala perdahlı olarak hazırlanmış beton yüzeyin iyice temizlenmesi ve kuru durumda iken astar olarak m² ye en az 0.400 kg. sarfedilecek şekilde soğuk uygulamalı asfalt (TS. 103) ün sürülmesi,

Astar kuruduktan sonra 170°C ye kadar ısıtılmış asfalt (TS. 105 - tip) in uygulama ısısı 140°C den aşağı düşmemek ve m² ye en az 1.500 kg. sarfedilmek üzere hem yüzeye ve hem de rüberoit (TS. 114 - tip 36) e sürülmesi, ek yerleri en az 10 cm. bindirilerek hava kabarcığı kalmıyacak şekilde asfalt sürülmüş yüzeye iyice yapıştırılması.

Bunun üzerine, 170°C ye kadar ısıtılmış asfalt (TS. 105 tip) in uygulama ısısı 140°C den aşağı düşmemek ve m² ye en az 1.500 kg. sarfedilmek üzere hem yüzeye ve hem de rüberoit (TS. 114 - tip 36) e sürülmüş yüzeye iyice yapıştırılması.

Bunun üzerine, 170°C ye kadar ısıtılmış asfalt (TS. 105 - tip)'in uygulama ısısı 140°C den aşağı düşmemek ve m² ye en az 1.500 kg. sarfedilmek üzere hem yüzeye ve hem de rüberoit (TS. 114 - tip 36) e sürülmesi, en az 10 cm. bindirilerek, hava kabarcığı kalmıyacak şekilde asfalt sürülmüş yüzeye iyice yapıştırılması:

Son hat üstüne 170°C ye kadar ısıtılmış asfalt (TS. 105 - tip ...) 'in uygulama ısısı 140°C den aşağı düşmemek ve m² ye en az 1.500 kg. sarfedilmek üzere sürülmesi, inşaat yerindeki, yüklenme, yatay ve düşey taşıma, boşaltma, her türlü mal-

No: 19.057 — 4,5 cm. kalınlıktaki polistren köpüğü ile yapılan ısı tecridinin 1 m² fiyatı:

ÖLÇÜ : Projedeki boyutlar üzerinden hesaplanır.

NOT : 1) Polistren köpüğünün kalınlığı yapılacak hesaba göre tesbit edile-
2) Asfalt tipi, taahhüdün diğer bölümlerinde uygulanan tipte olacaktır.

Mantar ile Isı Tecridi Yapılması ve Üstüne 1 Kat Serbest Rüberoit Serilmesi :
(Birim Fiyat No : 19.053 - 19.062)

Buhar difüzyon basıncı hesaplarına göre uygulanmış bulunan buhar tutucu çatı üstündeki mevcut asfalt soğuyup katılaşmadan üzerine, teknik şartnamesine uygun evsafıta ve ... cm. kalınlıktaki mantar levhaların projesinde gösterilen yerlere, aralarında boşluk kalmıyacak şekilde döşenerek iyice yapıştırılması üstüne, (TS. 114 - tip 18) e uygun rüberoitin birbiri üzerine en az 10 cm. bindirilerek ve ek yerleri, (TS. 105) e uygun ve m²'ye 0.150 kg. gidecek şekilde asfaltla yapıştırılarak serilmesi, inşaat yerindeki, yükleme, yatay ve düşey taşıma, boşaltma, her türlü malzeme ve zayıatı, işçilik, alât ve edevat giderleri müteahhit kârı ve genel giderler dahil, mantar ile ısı tecridi yapılması ve üstüne 1 kat serbest Rüberoit serilmesi :

No: 19.058 2,5 cm. kalınlıktaki mantar ile yapılan ısı tecridinin 1 m² fiyatı:

No: 19.059 3 cm. kalınlıktaki mantar ile yapılan ısı tecridinin 1 m² fiyatı:

No: 19.060 3,5 cm. kalınlıktaki mantar ile yapılan ısı tecridinin 1 m² fiyatı:

No: 19.061 4 cm. kalınlıktaki mantar ile yapılan ısı tecridinin 1 m² fiyatı:

No: 19.062 4,5 cm. kalınlıktaki mantar ile yapılan ısı tecridinin 1 m² fiyatı:

Bir Kat Rüberoitli Tecritle Buhar Tutucu Yapılması :

(Birim Fiyat No : 19.063 - 19.065)

Mala perdahlı olarak hazırlanmış beton yüzeyin iyice temizlenmesi ve kuru durumda iken astar olarak m² ye en az 0.400 kg. sarfedilecek şekilde soğuk uygulamalı asfalt (TS. 103) sürülmesi,

Astar kuruduktan sonra 170°C ye kadar ısıtılmış asfalt (TS. 105 - tip)'ın uygulama ısısı 140°C den aşağı düşmemek ve m²'ye en az 1.500 kg. sarfedilmek üzere hem yüzeye ve hem de Rüberoit (TS. 114 - tip 36) e sürülmesi, ek yerleri en az 10 cm. bindirilerek hava kabarcığı kalmayacak şekilde, asfalt sürülmüş yüzeye iyice yapıştırılması, bunun üzerine m²'ye en az 1.500 kg. sarfedilmek ve uygulama ısısı 140°C den aşağı düşmemek üzere (TS. 105 tip)'nın sürülmesi, inşaat yerindeki yükleme, yatay ve düşey taşıma, boşaltma, her türlü malzeme ve zayıatı, işçilik, alât ve edevat giderleri, müteahhit kârı ve genel giderler dahil bir kat Rüberoitli tecritle buhar tutucu yapılması:

No: 19.063 Asfalt (TS. 105 - tip. I) kullanıldığına göre 1 m² fiyatı:

No: 19.064 Asfalt (TS. 105 - tip. II) kullanıldığına göre 1 m² fiyatı:

No: 19.065 Asfalt (TS. 105 - tip. III) kullanıldığına göre 1 m² fiyatı:

ÖLÇÜ : Projedeki boyutlar üzerinden hesaplanır.

NOT : Asfalt tipi, binanın yapıldığı yerin iklim koşullarına göre tesbit edilecektir.

NOT : 1) Cam yünüün cins ve kalınlığı yapılacak hesaba göre tesbit edilecektir.

2) Asfalt tipi, taahhüdün diğer bölümlerinde uygulanan tipte olacaktır. Meyilli (kiremit, eternit, oluklu saç v.s. örtülü)

Çatı Arasında Döşeme Üzerine Cam Yünü ile Isı Tecridi Yapılması :

(Birim Fiyat No : 19.050)

Üzerine devamlı olarak gezilmeyen çatı aralarında, beton döşeme üzerine projesine belirtilen cins ve cm. kalınlıkta beyaz ve bakalitli yüklenmiyen cam yünüünün serbest şekilde serilerek döşenmesi, istendiğinde kenardaki aşıklara çatalarla tesbit edilmesi, çatı arasında bulunan su deposu v.s. gibi yerlere gitmek için takozlar üzerine oturtulan kalasların döşenmesi, inşaat yerindeki yüklenme, yatay ve düşey boşaltma, her türlü malzeme ve zayıatı (çita, takoz, kalas ve çivi malzemesi bedelleri hariç), işçilik, alât ve edevat giderleri, müteahhit kârı ve genel giderler dahil, cam yünü ile ısı tecridi yapılması :

No: 19.050/1 — Tip. 14 (5 cm.) kalınlıkta bakalitli cam yünü ile yapılan ısı tecridinin 1 m² fiyatı :

No: 19.050/2 — Polietilen faliye dikili (5 cm. kalınlıkta beyaz cam yünü ile yapılan ısı tecridinin 1 m² fiyatı:

ÖLÇÜ : Tecrid yapılan yüzlerin projedeki boyutlar üzerinden alanı bulunur.

NOT : Cam yünüünün cinsi ve kalınlığı yapılacak hesaba göre tesbit edilecektir.

Polistren Köpüğü (stropor ve benzeri) ile Isı Tecridi Yapılması ve Üstüne 1 Kat Serbest Rüberoit Serilmesi :

(Birim Fiyat No : 19.053 - 19.057)

Buhar difüzyon basıncı hesaplarına göre uygulanmış bulunan buhar tutucu katı üstündeki mevcut asfalt 170°C den fazla sıcaklıkta olmamak üzere soğuyup katılaşmadan üzerine, en az 18 kg/m³ yoğunluk ve cm. kalınlıktaki polistren köpüğü (stropor ve benzeri) levhaların projesinde gösterilen yerlere aralarında boşluk kalmayacak şekilde döşenerek iyice yapıştırılması, üstüne, (TS. 114 tip 18) e uygun rüberoitin birbiri üzerine en az 10 cm. bindirilerek ve ek yerleri (TS. 105) e uygun ve m² ye 0.150 kg. gidecek şekilde asfalta yapıştırılarak serilmesi, inşaat yerindeki yüklenme, yatay ve düşey taşıma, boşaltma, her türlü malzeme ve zayıatı, işçilik, alât ve edevat giderleri, müteahhit kârı ve genel giderler dahil, polistren köpüğü (Stropor ve benzeri) ile ısı tecridi yapılması ve üstüne 1 kat rüberoit serilmesi:

No: 19.053 — 2,5 cm. kalınlıktaki polistren köpüğü ile yapılan ısı tecridinin 1 m² fiyatı:

No: 19.054 — 3 cm. kalınlıktaki polistren köpüğü ile yapılan ısı tecridinin 1 m² fiyatı:

No: 19.055 — 3,5 cm. kalınlıktaki polistren köpüğü ile yapılan ısı tecridinin 1 m² fiyatı:

No: 19.056 — 4 cm. kalınlıktaki polistren köpüğü ile yapılan ısı tecridinin 1 m² fiyatı:

dirilerek ve ek yerlerine de özel yapıştırıcı sürülerek ve arasına 1 mm. kalınlığında ve 10 cm. genişliğinde volkanize edilmemiş tabii kauçuk esash yapıştırıcı bant konularak, hava kabarcığı kalmıyacak şekilde iyice yapıştırılması, inşaat yerindeki yüklenme, yatay ve düşey taşıma, boşaltma, her türlü malzeme ve zayıtı, işçilik, alât, edevat giderleri, müteahhit kârı ve genel giderler dahil; Poz. No: 19.043) 1 mm. kalınlıktaki tabii kauçuk esash pestil ile yapılan tecrit 1 m² fiyatı :

Poz. No: 19.044 1,5 mm. kalınlıktaki tabii kauçuk esash pestil ile yapılan tecrit 1 m² fiyatı :

ÖLÇÜ : Projedeki boyutlar üzerinden hesaplanır.

NOT : 1) Genel Müdürlüğün yazılı izni ile uygulanır.

- 2) Kauçuk pestilin kalınlığı, binanın inşa edildiği mahallin iklim şartlarına ve kullanma şekline göre tesbit edilecektir.
- 3) Kauçuklu pestille yapılan tecridin safhasında kullanılacak özel yapıştırıcının miktarı 0,50 Kg/m den az olmayacaktır.
- 4) Üzerinde gezilmiyecek olan teraslarda kauçuklu pestil üstüne projesinde gösterilen bir koruyucu kat uygulanacaktır.

Mastik Asfaltla 1 cm. Kalınlıkta, Su Tecridi Takviye Katı Yapılması :
(Birim Fiyat No : 19.047)

1 m² için lüzumlu 20 kg. mastik asfalt (TS. 112) ve 1.500 kg. asfalt (TS. 105 - tip) karışımının 190°C ye kadar ısıtılması ve uygulama ısısı 170°C den aşağı düşmemek şartıyla, su tecridi üstüne takviye katı olarak ortalama 1 cm. kalınlığında olmak üzere serilmesi, inşaat yerindeki, yüklenme, yatay ve düşey taşıma, boşaltma, her türlü malzeme ve zayıtı, işçilik, alât, edevat giderleri, müteahhit kârı ve genel giderler dahil, 1 m² fiyatı :

ÖLÇÜ : Projedeki boyutlar üzerinden hesaplanır.

NOT : Asfalt tipi, binanın yapıldığı yerin iklim koşullarına göre tespit edilecektir.

Teras Çatılarda :

Camyünü ile Isı Tecrit Yapılması ve Üstüne Bir Kat Serbest Rüberoit Serilmesi :

(Birim Fiyat No : 19.048 - 19.049)

Buhar difüzyon basıncı hesaplarına göre uygulanmış bulunan buhar tutucu katı üstündeki mevcut asfalt soğukup katılaşmadan üzerine projesinde belirtilen cins ve cm. kalınlıktaki yüklenebilen cam yünlü levhaların, projede gösterilen yerlere, aralarında boşluk kalmayacak şekilde döşenecek, iyice yapıştırılması, üstüne (TS. 114 - tip 18) e uygun rüberoitin birbiri üzerine en az 10 cm. bindirilerek ve ek yerleri (TS. 105) e uygun ve m² ye 0.150 kg. gidecek şekilde asfaltla yapıştırılarak serilmesi, inşaat yerindeki yüklenme ,yatay ve düşey taşıma, boşaltma, her türlü malzeme ve zayıtı, işçilik, alât ve edevat giderleri, müteahhit kârı, ve genel giderler dahil, cam yünü ile ısı tecridi yapılması ve üstüne bir kat serbest rüberoit serilmesi :

ÖLÇÜ : Projedeki boyutlar üzerinden hesaplanır.

NOT : Asfal ttipi, binanın yapıldığı yerin iklim koşullarına göre tesbit edilecektir.

İki Kat Rüberoit Arasında Bir Kat Çıplak Camtülü ile 3 Katlı Su Tecridi Yapılması :

(Birim Fiyat No : 19.040 - 19.042)

Mala perdahlı olarak hazırlanmış beton yüzeyin iyice temizlenmesi ve kuru durumda iken astar olarak m²'ye en az 0.400 kg. sarfedilecek şekilde soğuk uygulamalı asfalt (TS. 103) in, sürülmesi,

Astar kuruduktan sonra, 170°C'ye kadar ısıtılmış asfalt (TE. 105 - tip)'ın, uygulama ısısı 140°C'den aşağı düşmemek ve m² ye en az 1.500 kg. sarfedilmek üzere hem yüzeye ve hem de Rüberoit (TS. 114 - tip 36) e sürülmesi, ek yerleri en az 10 cm. bindirilerek hava kabarcığı kalmıyacak şekilde asfalt sürülmüş yüzeye iyice yapıştırılması.

Bunun üzereine 170°C'ye kadar ısıtılmış asfalt (TS. 105 - tip)'ın, uygulama ısısı 140°C'den aşağı düşmemek ve m²'ye en az 1.500 kg. sarfedilmek üzere hem yüzeye ve hem de çıplak cam tülüne sürülmesi, ek yerleri en az 10 cm. bindirilerek asfalt sürülmüş yüzeye iyice yapıştırılması.

Bunu nüzlerine, 170°C'ye kadar ısıtılmış asfalt (TS. 105 - tip)'ın, uygulama ısısı 140°C'den aşağı düşmemek ve m² ye en az 1.500 kg. sarfedilmek üzere hem yüzeye ve hem de Rüberoit (TS. 14 - tip 36) e sürülmesi, ek yerleri en az 10 cm. bindirilerek, hava kabarcığı kalmıyacak şekilde asfalt sürülmüş yüzeye iyice yapıştırılması.

Son kat üstüne, 170°C'ye kadar ısıtılmış asfalt (TS. 105 - tip)'ın, uygulama ısısı 140°C'den aşağı düşmemek ve m² ye en az 1.500 kg. sarfedilmek üzere sürülmesi, asfalt soğumadan, üzerine 12 kg/m² yıkanmış, elenmiş ve ısıtılmış, dişli kum, serpilmesi, inşaat yerindeki yüklenme, yatay ve düşey taşıma, boşaltma, her türlü malzeme ve zayıatı, işçilik, alât, edevat giderleri, müteahhit kârı ve genel giderler dahil, iki kat rüberoit arasında bir kat çıplak camtülü ile su tecridi yapılması :

No: 19.040 Asfalt (TS. 105 - tip. I) kullanıldığına göre 1 m² fiyatı:

No: 19.041 Asfalt (TS. 105 - tip. II) kullanıldığına göre 1 m² fiyatı:

No: 19.042 Asfalt (TS. 105 - tip. III) kullanıldığına göre 1 m² fiyatı:

ÖÇÜ : Projedeki boyutlar üzerinden hesaplanır.

NOT : Asfalt tipi, binanın yapıldığı yerin iklim koşullarına göre tesbit edilecektir.

..... mm. Kalınlıkta Tabii Kauçuk Esaslı Pestil (Anti-Flow ve Benzeri) ile Bir Kat Su Tecridi Yapılması :

(Birim Fiyat No : 19.043 - 19.044)

Mala perdahlı olarak hazırlanmış beton yüzeyin iyice temizlenmesi ve kuru durumda iken kauçuklu özel yapıştırıcının astar olarak fırça ile bir kat sürülmesi, astar kuruduktan sonra özel yapıştırıcının bir kat daha sürülmesi ve bu katın da gereği kadar kurumasından sonra ambalajından ayrılmış kauçuklu pestil şeridinin, enlerdeki ek yerleri en az 10 cm. boylardaki ek yerleri ise en az 10 cm. bin-

yüzeye ve hem de çıplak camtülüne sürülmesi, ek yerleri en az 10 cm. bindirilerek asfalt sürülmüş yüzeye iyice yapıştırılması;

Son ka üstüne, 170°C ye kadar ısıtılmış asfalt (TS. 105 - tip ...) in, uygulama ısısı 140°C den aşağı düşmemek ve m² ye en az 1.500 kg. sarfedilmek üzere sürülmesi, asfalt soğumadan üzerine 12 kg/m² yıkanmış, elenmiş, ve ısıtılmış dişli kum serpilmesi, inşaat yerindeki yükleme, yatay ve düşey taşıma, boşaltma, her türlü malzeme ve zayıtı, işçilik, alât, edevat giderleri, müteahhit kârı ve genel giderler dahil, iki kat çıplak cam tülü arasında bir kat rüberoit ile su tecridi yapılması:

No: 19.031 Asfalt (TS. 105 - tip I) kullanıldığına göre 1 m² fiyatı:

No: 19.032 Asfalt (TS. 105 - tip II) kullanıldığına göre 1 m² fiyatı:

No: 19.033 Asfalt (TS. 105 - tip III) kullanıldığına göre 1 m² fiyatı:

ÖLÇÜ : Projedeki boyutlar üzerinden hesaplanır.

NOT : Asfalt tipi, binanın yapıldığı yerin iklim koşullarına göre tesbit edilecektir.

İki Katlı Asfaltla Doyorulmuş Jüt Kanaviçe Arasında Bir Kat Çıplak Cam Tülü ile 3 Katlı Su Tecridi Yapılması:

(Birim Fiyat No : 19.034 - 19.036)

Mala perdahlı olarak hazırlanmış beton yüzeyin iyice temizlenmesi ve kuru durumda ike nastar olarak m²'ye en az 0.400 kg. sarfedilecek şekilde soğuk uygulamalı asfalt (TS 103)'in, sürülmesi.

Astar kuruduktan sonra, 170°C ye kadar ısıtılmış asfalt (TS. 105 - tip) in, uygulama ısısı 140°C den aşağı düşmemek ve m² ye en az 1.500 kg. sarfedilmek üzere, hem yüzeye ve hem de asfaltla doyorulmuş jüt kanaviçeye sürülmesi, ek yerleri en az 10 cm. bindirilerek hava kabarcığı kalmıyacak şekilde asfalt sürülmüş yüzeye iyice yapıştırılması;

Bunun üzerine 170°C ye kadar ısıtılmış asfalt (TS. 105 - tip) in, uygulama ısısı 140°C den aşağı düşmemek ve m² ye en az 1.500 kg. sarfedilmek üzere hem yüzeye ve hem de çıplak camtülüne serilmesi ek yerleri en az 10 cm. bindirilerek asfalt sürülmüş yüzeye iyice yapıştırılması,

Bunun üzerine 170°C ye kadar ısıtılmış asfalt (TS. 105 - tip) in, uygulama ısısı 140°C den aşağı düşmemek ve m² ye en az 1.500 kg. sarfedilmek üzere hem yüzeye ve hem de asfaltla doyorulmuş jüt kanaviçeye sürülmesi, ek yerleri en az 10 cm. bindirilerek hava kabarcığı kalmıyacak şekilde asfalt sürülmüş yüzeye iyice yapıştırılması,

Bunun üzerine, 170°C ye kadar ısıtılmış asfalt (TS. 105 - tip) in, uygulama ısısı 140°C den aşağı düşmemek ve m² ye en az 1.500 kg. sarfedilmek üzere sürülmesi, asfalt soğumadan üzerine 12 kg/m² yıkanmış, elenmiş ve ısıtılmış dişli kum serpilmesi, inşaat yerindeki yükleme, yatay ve düşey taşıma, boşaltma, her türlü malzeme ve zayıtı, işçilik, alât, edevat giderleri, müteahhit kârı ve genel giderler dahil; iki kat asfaltla doyorulmuş jüt kanaviçe arasında bir kat çıplak camtülü ile su tecridi yapılması:

No: 19.034 Asfalt (TS. 105 - tip. I) kullanıldığına göre 1 m² fiyatı:

No: 19.035 Asfalt (TS. 105 - tip. II) kullanıldığına göre 1 m² fiyatı:

No: 19.036 Asfalt (TS. 105 - tip. III) kullanıldığına göre 1 m² fiyatı:

falt (TS 103)'in sürülmesi Astar kuruduktan sonra 170°C ye kadar ısıtılmış asfalt (TS. 105 - tip ...) in, uygulama ısısı 140°C den aşağı düşmemek ve m² ye en az 1.500 kg. sarfedilmek üzere hem yüzeye ve hem de asfaltla doyurulmuş jüt kanaviçeye sürülmesi, ek yerlerinin en az 10 cm. bindirilmesi, asfalt sürülmüş yüzeye hava kabarcığı kalmıyacak şekilde iyice yapıştırılması :

Bunun üzerine, 170°C ye kadar ısıtılmış (TS. 105 tip ...) in, uygulama ısısı 140°C den aşağı düşmemek ve m² ye en az 1.500 kg. sarfedilmek üzere hem yüzeye ve hem de asfaltla doyurulmuş jüt kanaviçeye sürülmesi, ek yerlerinin en az 10 cm. bindirilmesi, asfalt sürülmüş yüzeye hava kabarcığı kalmıyacak şekilde iyice yapıştırılması:

Son kat üstüne 170°C ye kadar ısıtılmış asfalt (TS. 105 - tip ...) in, uygulama ısısı 140°C den aşağı düşmemek ve m² ye en az 1.500 kg. sarfedilmek üzere sürülmesi, asfalt soğumadan üzerine 12 kg/m² yıkanmış elenmiş ve ısıtılmış dişli kum serpilmesi inşaat yerindeki yüklemeye, yatay ve düşey taşıma, boşaltma, her türlü malzeme ve zayılatı, işçilik, alât, edevat giderleri, müteahhit kârı ve genel giderler dahil; asfalt jüt kanaviçe ile 3 katlı su tecridi yapılması:

No: 19.028 Asfalt (TS. 105 - tip. I) kullanıldığına göre 1 m² fiyatı:

No: 19.029 Asfalt (TS. 105 - tip. II) kullanıldığına göre 1 m² fiyatı:

No: 19.030 Asfalt (TS. 105 - tip. III) kullanıldığına göre 1 m² fiyatı:

ÖLÇÜ : Projedeki boyutlar üzerinden hesaplanır:

NOT : Asfalt tipi, binanın yapıldığı yerin iklim koşullarına göre tesbit edilecektir.

İki Kat Çıplak Camtülkü Arasında 1 Kat Rüberoit ile 3 Katlı Su Tecridi Yapılması :

(Birim Fiyat No : 19.031 - 19.033)

Mala perdahlı olarak hazırlanmış beton yüzeyin iyice temizlenmesi ve kuru durumda iken astar olarak m² ye en az 0.400 kg. sarfedilecek şekilde soğuk uygulamalı asfalt (TS. 103) in, sürülmesi;

Astar kuruduktan sonra 170°C ye kadar ısıtılmış asfalt, TS. 105 - tip ...) in, uygulama ısısı 140°C den aşağı düşmemek ve m² ye en az 1.500 kg. sarfedilmek üzere hem yüzeye hem de çıplak camtülüne sürülmesi, ek yerleri en az 10 cm. bindirilerek asfalt sürülmüş yüzeye iyice yapıştırılması;

Bunun üzerine, 170°C ye kadar ısıtılmış asfalt (TS. 105 - tip ...) in, uygulama ısısı 140°C den aşağı düşmemek ve m² ye en az 1.500 kg. sarfedilmek üzere hem yüzeye ve hem de Rüberoit (TS. 114 - tip 36) e sürülmesi ek yerleri en az 10 cm. bindirilerek hava kabarcığı kalmıyacak şekilde asfalt sürülmüş yüzeye iyice yapıştırılması :

Bunun üzerine; 170°C ye kadar ısıtılmış asfalt (TS. 105 tip ...) in, uygulama ısısı 140°C den aşağı düşmemek ve m² ye en az 1.500 kg. sarfedilmek üzere hem

No: 19.022/18 Asfalt (TS. 105 Tip I) kullanıldığına göre 1 m² fiyatı:
No: 19.022/19 Asfalt (TS. 105 Tip II) kullanıldığına göre 1 m² fiyatı:
No: 19.022/20 Asfalt (TS. 105 Tip III) kullanıldığına göre 1 m² fiyatı:

ÖLÇÜ : Meyilli sathı üzerinden ölçülür.

NOT : 1) Genel Müdürlüğün yazılı izni ile uygulanır.

2) % 5 eğimden fazla olan yerlerde ek yeri altında ve düşey yalıtımda en çok üç metrede bir sıra yatay olarak alüminyum lâma ile çakmaya gidilecek.

3) Asfalt tipi, yapının yapıldığı yerin iklim koşullarına ve eğim oranlarına göre tesbit edilir.

Çıplak Camtülü ile 3 Katlı Olarak Su Tecridi Yapılması :
(Birim Fiyat No : 19.025 - 19.027)

Mala perdahlı olarak hazırlanmış beton yüzeyin iyice temizlenmesi ve kuru durumda iken astar olarak m² ye en az 0.400 kg. sarfedilecek şekilde soğuk uygulamalı asfalt (TS. 103)'ün sürülmesi.

Astar kurduktan sonra 170°C ye kadar ısıtılmış asfalt (TS. 105 Tip ...) in, uygulama ısısı 140°C den aşağı düşmemek ve m² ye en az 1.500 kg. sarfedilmek üzere hem yüzeye ve hem de çıplak cam tülüne sürülmesi, ek yerleri en az 10 cm. bindirilerek asfalt sürülmüş yüzeye iyice yapıştırılması :

Bunun üzerine 170°C ye kadar ısıtılmış asfalt (TS. 105 Tip ...) in, uygulama ısısı 140°C den aşağı düşmemek ve m² ye en az 1.500 kg. sarfedilmek üzere 10 cm. bindirilerek asfalt sürülmüş yüzeye iyice yapıştırılması :

Bunun üzerine, 170°C ye kadar ısıtılmış asfalt (TS. 105 - tip ...) in, uygulama ısısı 140°C den aşağı düşmemek ve m² ye en az 1.500 kg. sarfedilmek üzere hem yüzeye ve hem de çıplak cam tülüne sürülmesi, ek yerleri en az 10 cm. bindirilerek asfalt sürülmüş yüzeye iyice yapıştırılması;

Son kat üstüne; 170°C ye kadar ısıtılmış asfalt (TS. 105 tip ...) in, uygulama ısısı 140°C den aşağı düşmemek ve m² ye en az 1.500 kg. sarfedilmek üzere sürülmesi, asfalt soğumadan üzerine 12 kg/m² yıkanmış, elenmiş ve ısıtılmış dişli kum serpilmesi, inşaat yerindeki yükleme, yatay ve düşey taşıma, boşaltma, her türlü malzeme ve zayiati, işçilik, alât, edevat giderleri, müteahhit kârı ve genel giderler dahil; çıplak camtülü ile 3 katlı su tecridi yapılması:

No: 19.025 Asfalt (TS. 105 - tip I) kullanıldığına göre 1 m² fiyatı:

No: 19.026 Asfalt (TS. 105 - tip II) kullanıldığına göre 1 m² fiyatı:

No: 19.027 Asfalt (TS. 105 - tip III) kullanıldığına göre 1 m² fiyatı:

ÖLÇÜ : Projedeki boyutlar üzerinden hesaplanır.

NOT : Asfalt tipi, binanın yapıldığı yerin iklim koşullarına göre tesbit edilecektir.

Asfaltla Doyurulmuş Jüt Kanaviçe ile 3 Katlı Olarak Su Tecridi Yapılması :
(Birim Fiyat No: 19.028 - 19.030)

Mala perdahlı olarak hazırlanmış yüzeyin iyice temizlenmesi ve kuru durumda iken astar olarak m² ye en az 0.400 kg. sarfedilecek şekilde soğuk uygulamalı as-

Mevcut beton yüzey üzerine 0.90 m. ara ile 25x35 mm. boyutundaki trapez kesitli kreozot emdirilmiş ahşap çitaların geniş yüzü üste gelecek biçimde yerleştirilmesi, aralarına 400 dozlu çimento harç ile 2,5 cm. kalınlığındaki şap (Poz. No: 27.583) ın ahşap mala perdahlı olarak yapılması ve pozlarında belirtilen gerekli pestil yalıtımları yapılırken bindirme yerleri altında kalan ahşap çıtaya pestillerin 10 cm. ara ile geniş başlı galvaniz çivilerle çakılması ve yapılmakta olan yalıtım pozunda belirtildiği gibi yalıtım işine devam edilmesi, inşaat yerindeki yükleme, yatay ve düşey taşıma, boşaltma, her türlü malzeme ve zayıtı, işçilik, alât, edevat giderleri, müteahhit kârı ve genel giderler dahil 1 m² fiyatı:

ÖLÇÜ: Çıta ile çakma yapılan bütün alanlar meyilli satih olarak ölçülür.

NOT: Genel Müdürlüğün yazılı izni ile uygulanır ve yalıtım birim fiyatına dahil değilse bedeli ayrıca ödenir.

Yalıtım Pestillerinin Çakılması Alüminyum lama ile) :

(Birim Fiyat No : 19.022/17)

(Temelde düşey yalıtımlarda, alüminyum pestili düşey bohçalama yalıtımlarda ve % 5 den fazla eğimde veya düşey yerlerde polietilen - Bitüm kopolimerizasyonu (Çekobit veya benzeri) plâstik pestille yapılan yalıtımlarda çivi ve alüminyum lamayla)

Mevcut düşey beton yüzey üzerine çeşitli pestillerle yapılacak yalıtım katlarının ek yerlerinde altta kalan pestil üzerine 3x30 mm. kesitli ve 30 cm. ara ile delinmiş alüminyum lamaların geniş başlı galvaniz beton çivileri ile çakılması ve yapılmakta olan yalıtım pozunda belirtildiği gibi üstte kalan pestil bindirme yerinin alüminyum çıta üzerine asfalt (TS 105 Tip ...) ile yapıştırılması, suretiyle, yalıtım işine devam edilmesi, inşaat yerindeki yükleme, yatay ve düşey taşıma, boşaltma, her türlü malzeme ve zayıtı, işçilik, alât, edevat giderleri, müteahhit kârı ve genel giderler dahil 1 mt. fiyatı:

ÖLÇÜ: Çakılan çitanın uzunluğu ölçülür.

NOT: Genel Müdürlüğün yazılı izni ile uygulanır ve bedeli yalıtım fiyatından ayrıca ödenir.

Polietilen - Bitüm Kopolimerizasyonu 2 mm. Kalınlığındaki Plâstik Pestille 1 Kat Su Yalıtımı Yapılması (ÇEKOBİT veya benzeri ile)

(Birim Fiyat No : 19.022/18, 19, 20)

Tasdikli detay projesine göre ve ahşap mala perdahlı olarak hazırlanmış beton yüzeyin iyice temizlenmesi ve kuru durumda iken astar olarak m²'ye en az 0.400 kg. sarfedilecek şekilde soğuk uygulamalı asfalt (TS. 103)ın sürülmesi, astar kuruduktan sonra 190°C'ye kadar ısıtılmış (TS. 105 Tip, ...)ın uygulama sıcaklığı 160°C'den aşağı düşmemek üzere ve m²'ye en az 2. kg. sarfedilmek üzere yavaş yavaş akıtılarak sürülmesi, plâstik pestil (Poz. No: 04.624) ın ek yerleri 4 cm. bindirilerek hava kabarcığı kalmıyacak biçimde elle sıkıca bastırılarak yapıştırılması, 4 cm. lik ek yerlerinin özel elektrikli sıcak-hava kaynak makinası ile ısıtılarak, su sızmayacak biçimde kaynatılması, inşaat yerindeki yükleme, yatay ve düşey taşıma, boşaltma, her türlü malzeme ve zayıtı, işçilik, alât, edevat giderleri, müteahhit kârı ve genel giderler dahil :

biçimde, ek yerleri en az 10 cm. bindirilerek yapıştırılması, birinci kat üzerine, asfalt (T S105 Tip ...) in m²'ye en az 2. kg. sarfedilmek üzere yavaş yavaş dökülerek, ikinci kat pestillerin (Poz. No: 04.617) ek yerleri en az 10 cm. bindirilerek hava kabarcığı kalmayacak biçimde bastırılarak, iyice yapıştırılması, üçüncü kat pestillerin (Poz. No: 04.617) aynı koşullarla, ikinci kat üzerine yapıştırılması ve en üste 2. kg/m²'lik sıcak uygulamalı asfalt (TS 105 Tip ...) in dördüncü kez yatay olarak, soğumadan, üzerine 8 kg./m² ykanmış, elenmiş ve ısıtılmış dişli kum (Poz. No: 04.006/c) un serilerek yapıştırılması, inşaat yerindeki yükleme, yatay ve düşey taşıma, boşaltma, her türlü malzeme ve zayıtı, işçilik, alât, edevat giderleri, müteahhit kârı ve genel giderler dahil:

No: 19.022/10 (TS 105 Tip I) kullanıldığına göre 1 m² fiyatı:

No: 19.022/11 (TS 105 Tip II) kullanıldığına göre 1 m² fiyatı:

NO: 19.022/12 (TS 105 Tip III) kullanıldığına göre 1 m² fiyatı:

ÖLÇÜ: Meyilli sah üzerinde ölçülür.

NOT: 1) Genel Müdürlüğün yazılı izni ile uygulanır.

2) Asfalt tipi, yapının yapıldığı yerin iklim koşullarına ve eğim oranına göre tesbit edilir.

Mineral Kaplanmış Asfaltlı Cam Türlü Pestili ve Kaba Kumla Kaplanmış Asfaltlı Cam Türlü Buhar Dengeci ile 2 Katlı Yalıtım Yapılması (DIN 52143'e uygun asfalt enaz 1100 gr/m² ve 1300 gr/m² olan pestillerle):

(Birim Fiyat No: 19.022/13, 14, 15)

(Sıcak teras çatılarda % 5 ile % 36 arasında eğim olan yerlerde, gaz beton, curuf beton, perlisol betonu v.b. üzerine.)

Tasdikli detay projesine göre ve ahşap mala perdahlı olarak hazırlanmış beton yüzeyin iyice temizlenmesi ve kuru durumda iken astar olarak m²'ye en az 0.600 kg. sarfedilecek biçimde soğuk uygulamalı asfalt (TS 103) in sürülmesi, astar kuruduktan sonra 190 °C'den aşağı düşmemek ve m²'ye enaz 1. kg. sarfedilmek üzere şeritler halinde sürülerek, kaba kumlu pestillerin (Poz. No: 04.620) kaba kumlu yüzü alta gelecek biçimde, ek yerleri enaz 10 cm. bindirilerek yapıştırılması, birinci kat üzerine asfalt (TS 105 Tip ...) in enaz m²'ye 2. kg. sarfedilmek üzere yavaş yavaş dökülerek ikinci kat olarak mineral kaplanmış pestil (Poz. No: 04.619) in ek yerleri en az 10 cm. bindirilerek, hava kabarcığı kalmamak üzere ve ek yerlerinden asfalt taşmıyacak biçimde yapıştırılması, inşaat yerindeki yükleme, yatay ve düşey taşıma, boşaltma, her türlü malzeme ve zayıtı, işçilik, alât, edevat giderleri, müteahhit kârı ve genel giderler dahil:

No: 19.022/13 (TS 105 Tip I) kullanıldığına göre 1 m² fiyatı:

No: 19.022/14 (TS 105 Tip II) kullanıldığına göre 1 m² fiyatı:

No: 19.022/15 (TS 105 Tip III) kullanıldığına göre 1 m² fiyatı:

ÖLÇÜ: Meyilli sah üzerinde ölçülür.

NOT: 1) Genel Müdürlüğün yazılı izni ile uygulanır.

2) Asfalt tipi, yapının yapıldığı yerin iklim koşullarına ve eğim oranlarına göre tesbit edilir.

Yalıtım Pestillerinin Çakılması (ahşap çita ile):

(Birim Fiyat No: 19.022/16)

(Eğimi % 5 den yukarı ve % 36 ya kadar olan düz çatılarda tesviye şapı arasına konacak çita ve paslanmaz çivilerle.)

NOT : 1) Genel Müdürlüğün yazılı izni ile uygulanır.

2) Asfalt tipi, yapının yapıldığı yerin iklim koşullarına ve eğim oranlarına göre tesbit edilir.

Asfalt Kaplanmış Cam Tülü Pestili ile 2 Katlı Su Yalıtımı yapılması (DIN 52143'e uygun, asfalt en az 1100 gr/m² ve mineral kaplanmış asfalt en az 1300 gr/m² olan pestillerle) :

(Birim Fiyat No : 19.022/7, 8, 9)

(Sıcak teras çatılarda % 5 ile, % 36 arasında eğim olan yerlerde, çivileme ile.)

Tasdikli detay projesine göre mevcut beton yüzeyin üzerine 0.90 m. ara ile 25x35 mm. boyutundaki trapez kesitli keozot emdirilmiş ahşap çıtaların geniş yüzü üstte gelecek biçimde yerleştirilmesi, aralarına 400 dozlu çimento harç ile 2,5 cm. kalınlığındaki şapın ahşap mala perdahlı olarak yapılması, iyice kurumuş şap yüzeyine astar olarak m²'ye en az 0.400 kg. sarfedilecek biçimde soğuk uygulamalı, asfalt (TS. 103) in sürülmesi, astar kuruduktan sonra 190°C'den aşağı düşmemek ve m²'ye en az 2. kg. sarfedilmek üzere şapa yavaş yavaş dökülerek, DIN 52143'e uygun, asfalt en az 1100 gr/m² olan cam tülü pestillerinin ek yerleri en az 10 cm. bindirilerek, hava kabarcığı kalmayacak biçimde bastırılarak iyice yapıştırılması, bindirme yerleri altında kalan ahşap çıtaya pestillerinin 10. cm. ara ile geniş başlı galvaniz çivilerle çakılması, ek yerlerinin çiviler üzerine yapıştırılması, ikinci, kat olarak DIN 52143'e uygun, mineral kaplanmış asfalt en az 1300 gr/m² olan cam tülü pestilinin yine 1. katın koşullarına uygun olarak 2. kg. sıcak uygulamalı asfalt (TS 105 Tip ...) ile ek yerlerinden asfalt taşıyacak biçimde yapıştırılması, inşaat yerindeki yükleme, yatay ve düşey taşıma, boşaltma, her türlü malzeme ve zayiati, işçilik, alât, edevat giderleri, müteahhit kârı ve genel giderler dahil:

No: 19.022/7 (TS 105 Tip I) kullanıldığına göre 1 m² fiyatı:

No: 19.022/8 (TS 105 Tip II) kullanıldığına göre 1 m² fiyatı:

No: 19.022/9 (TS 105 Tip III) kullanıldığına göre 1 m² fiyatı:

ÖLÇÜ : Meyilli sath üzerinden ölçülür.

NOT : 1) Genel Müdürlüğün yazılı izni ile uygulanır.

2) Asfalt tipi, yapının yapıldığı yerin iklim koşullarına göre ve eğim oranlarına göre tesbit edilir.

Asfalt Kaplanmış Cam Tülü Pestili ile 2 Katlı Su Yalıtımı ve Bir Kat Kaba Kumla Kaplanmış Asfaltlı Cam Tülü ile Buhar Dengeli Yapılması : (DIN 52143'e uygun asfalt en az 1100 gr/m² olan pestillerle) :

(Birim Fiyat No : 19.022/10, 11, 12)

(Sıcak çatılarda % 5 eğime kadar olan yerlerde gaz beton, curuf beton, perlisol beton vb. üzerine.)

Tasdikli detay projesine göre ahşap mala perdahlı olarak hazırlanmış yüzeyin iyice temizlenmesi ve kuru durumda iken astar olarak m²'ye en az 0.600 kg. sarfedilecek biçimde soğuk uygulamalı asfalt (TS 103) in sürülmesi, astar kuruduktan sonra 190°C'ye kadar ısıtılmış asfalt (TS 105 Tip ...) in uygulama sıcaklığı 160°C'den aşağı düşmemek ve m²'ye en az 1 kg. sarfedilmek üzere şeritler halinde sürülerek, kaba kumlu pestillerin (Poz. No: 04.620) kaba kumlu yüzü alta gelecek

Asfalt Kaplanmış Cac Tütlü Pestili ile 3 Katlı Su Yalıtım Yapılması (DIN 52143'e uygun, asfalt en az 1100 gr/m² olan pestillerle) :

(Birim Fiyat No : 19.022/1, 2, 3)

(Sıcak teras çatılarda % 5 eğime kadar olan yerlerde; temelde —3.00 m. ye kadar su basıncı olan yerlerde bohçalama yalıtımı olarak.)

Tasdikli detay projesine göre ahşap mala perdahlı olarak hazırlanmış beton yüzeyin iyice temislenmesi ve kuru durumda iken astar olarak m² ye en az 0.400 kg. sarfedilecek biçimde soğuk uygulamalı asfalt (TS. 103) sürülmesi, astar kuru-dukdan sonra 190°C'ye kadar ısıtılmış asfalt (TS. 105 Tip ...) in uygulama sıcaklığı 160°C'den aşağı düşmemek, ve m² ye en az 2. kg. sarfedilmek üzere betona yavaş yavaş dökülerek, pestillerin (Poz. No: 04.617) ek yerleri en az 10 cm. bindirilerek, hava kabarcığı kalmayacak biçimde bastırılarak iyice yapıştırılması birinci kat üzerine aynı koşullarla sıcak uygulamalı asfalt ile ikinci kat asfaltlı pestillerin (Poz. No: 04.617) yapıştırılması, üçüncü kat pestillerin (Poz. No: 04.617) aynı koşullarla ikinci kat üzerine yapıştırılması ve üstte 2. kg/m² lik sıcak uygulamalı asfalt (TS. 105 Tip ...) in dördüncü kez yayılarak, soğumadan, üzerine 8 kg/m² yikanmış, elenmiş ve ısıtılmış dişli kumun (Poz. No: 04.006/c serilerek yapıştırılması; inşaat yerindeki yükleme, yatay ve düşey taşıma, boşaltma, her türlü malzeme ve zayıfatı, işçilik, alât, edevat giderleri, müteahhit kârı ve genel giderler dahil :

No: 19.022/1 Asfalt (TS. 105 - tip. I) kullanıldığına göre 1 m² fiyatı:

No: 19.022/2 Asfalt (TS. 105 - tip. II) kullanıldığına göre 1 m² fiyatı:

No: 19.022/3 Asfalt (TS. 105 - tip. III) kullanıldığına göre 1 m² fiyatı:

ÖLÇÜ : Meyilli sath üzerinden ölçülür.

NOT : 1) Genel Müdürlüğün yazılı izni ile uygulanır.

2) Asfalt tipli, yapının yapıldığı yerin iklim koşullarına ve eğim oranlarına göre tesbit edilir.

Asfalt Kaplanmış Cam Tütlü Pestili ile 2 Katlı Su Yalıtım ve 1 Kat Korumucu yapılması (DIN 52143'e uygun, asfalt en az 1100 gr/m² ve mineral kaplanmış asfalt en az 1300 gr/m² olan pestillerle) :

(Birim Fiyat No : 19.022/4, 5, 6)

(Sıcak teras çatılarda % 5 eğime kadar olan yerlerde.)

Tasdikli detay projesine göre ve 19.022/1, 2, 3, Poz. No: daki koşullarla asfaltla kaplanmış cam tütlü pestili (DIN 52143'e uygun, asfalt en az 1100 gr/m²) ile 2 kat yalıtım yapılması, bunun üzerine üçüncü kat olarak mineral kaplanmış asfaltlı cam tütlü pestili (DIN 52143'e uygun, asfalt en az 1300 gr/m²) nin 2 kg. sıcak uygulamalı asfalt (TS 105 Tip ...) iyle ek yerlerinden asfalt taşımayacak biçimde yapıştırılması, inşaat yerindeki yükleme, yatay ve düşey taşıma, boşaltma, her türlü malzeme ve zayıfatı, işçilik, alât, edevat giderleri, müteahhit kârı ve genel giderler dahil.

No: 19.022/4 (TS 105 Tip I) kullanıldığına göre 1 m² fiyatı:

No: 19.022/5 (TS 105 Tip II) kullanıldığına göre 1 m² fiyatı:

No: 19.022/6 (TS 105 Tip III) kullanıldığına göre 1 m² fiyatı:

ÖLÇÜ : Meyilli sath üzerinden hesaplanır.

malzeme ve zayıtı, işçilik, alât, edevat giderleri, müteahhit kârı ve genel giderler dahil asfalt emülsiyonlu kum ile 1 cm. kalınlıkta koruyucu kat yapılması 1 m² fiyatı:

ÖLÇÜ : Projedeki boyutlar üzerinden hesaplanır.

Çimentolu, Asfalt Emülsiyonlu Kum ile 1 cm. Kalınlıkta Koruyucu Kat Yapılması :

(Birim Fiyat No : 19.021)

5 kg. asfalt emülsiyonu (TS. 113) ve 0.010 m³ ortalama 16 kg./m² elenmiş, yıkanmış ince dişli kuru kum ve 3 kg. çimentonun yeteri kadar su ile karıştırılarak harç haline getirilmesi, mevcut tecrit katı üzerine 1 cm. kalınlıkta olmak üzere şap halinde serilmesi, inşaat yerindeki yükleme, yatay ve düşey taşıma, boşaltma, her türlü malzeme ve zayıtı, işçilik, alât, edevat giderleri, müteahhit ve genel giderler dahil asfalt emülsiyonlu kum ile 1 cm. kalınlıkta koruyucu kat yapılması 1 m² fiyatı:

ÖLÇÜ : Projedeki boyutlar üzerinden hesaplanır.

Asfalt Kaplanmış Camtülü Pestilli ile 3 Katlı Olarak Su Tecridi Yapılması:

(Birim Fiyat No : 19.022 - 19.024)

Mala perdahlı olarak hazırlanmış beton yüzeyin iyice temizlenmesi ve kuru durumda iken astar olarak m²'ye en az 0.400 kg. sarfedilecek şekilde soğuk uygulamalı asfalt (TS. 103) in sürülmesi.

Astar kuruduktan sonra 170 °C'ye kadar ısıtılmış (TS. 105 tip ...) in, uygulama ısısı 140°C den aşağı düşmemek ve m²'ye en az 1.500 kg. sarfedilmek üzere hem yüzeye ve hem de camtülü pestiline sürülmesi, ek yerleri en az 10 cm. bindirilerek hava kabarcığı kalmayacak şekilde asfalt yüzeye iyice yapıştırılması.

Bunun üzerine 170 °C'ye kadar ısıtılmış asfalt (TS. 105 - tip ...) in, uygulama ısısı 140 °C den aşağı düşmemek ve m²'ye en az 1.500 kg. sarfedilmek üzere hem yüzeye hem de cam tülü pestiline sürülmesi, ek yerleri en az 10 cm. bindirilerek hava kabarcığı kalmayacak şekilde asfalt sürülmüş yüzeye iyice yapıştırılması ve üstüne 170 °C ye kadar ısıtılmış asfalt (TS. 105 - tip ...) in, uygulama ısısı 140°C den aşağı düşmemek ve m²'ye en az 1.500 kg. sarfedilmek üzere sürülmesi, asfalt soğumadan üzerine 12 kg./m³ yıkanmış, elenmiş ve ısıtılmış dişli kum serpilmesi, inşaat yerindeki yükleme, yatay ve düşey taşıma, boşaltma, her türlü malzeme ve zayıtı, işçilik, alât, edevat giderleri, müteahhit kârı ve genel giderler dahil; asfaltla kaplanmış camtülü ile 3 katlı su tecridi yapılması :

No: 19.022 Asfalt (TS. 105 - tip. I) kullanıldığına göre 1 m² fiyatı:

No: 19.023 Asfalt (TS. 105 - tip. II) kullanıldığına göre 1 m² fiyatı:

No: 19.024 Asfalt (TS. 105 - tip. III) kullanıldığına göre 1 m² fiyatı:

ÖLÇÜ : Projedeki boyutlar üzerinden hesaplanır.

NOT : Asfalt tipi, binanın yapıldığı yerin iklim koşullarına göre tesbit edilecektir.

Bir Kat Serbest Rüberoit Kaplanması, Üzerine Karo Mozayik Döşenmesi :
(Birim Fiyat No : 19.014 - 19.016)

TS. 114 - tip 18'e uygun rüberoitin birbiri üzerine en az 10 cm. bindirilerek ve ek yerleri TS. 105 tip ... e uygun ve m²'ye 0.150 kg. gidecek şekilde asfaltla yapılandırılarak mevcut su tecrit katı asfaltı üzerine serbest olarak serilmesi, üzerine 400 dozlu çimento harçlı (Poz. No: 10.009) derzleri en çok 2 cm. olacak şekilde karo mozayik döşenmesi ve derzlerin 600 dozlu çimento şerbeti ile doldurulması, harç fazlası ve çapakların temizlenmesi, inşaat yerindeki yükleme, yatay ve düşey taşıma, boşaltma, her türlü malzeme ve zayıtı, işçilik, alât, edevat giderleri, müteahhit kârı ve genel giderler dahil, bir kat serbest rüberoit kaplanması üzerine karo mozayik döşenmesi :

- No: 19.014 Asfalt (TS. 105 - tip. I) kullanıldığına göre 1 m² fiyatı:
No: 19.015 Asfalt (TS. 105 - tip. II) kullanıldığına göre 1 m² fiyatı:
No: 19.016 Asfalt (TS. 105 - tip. III) kullanıldığına göre 1 m² fiyatı:

ÖLÇÜ : Proje'deki boyutlar üzerinden hesaplanır.

NOT : Asfalt tipi, binanın yapıldığı yerin iklim koşullarına göre tesbit edilecektir.

Bir Kat Serbest Rüberoit Kaplanması, Üzerine Mastik Asfaltla 1.5 cm. Kalınlıkta Koruyucu Kat Yapılması :

(Birim Fiyat No : 19.017 - 19.019)

TS. 114 - tip 18'e uygun rüberoitin birbiri üzerine en az 10 cm. bindirilerek ve ek yerleri TS. 105 tip ... e uygun ve m²'ye 0.150 kg. gidecek şekilde asfaltla yapılandırılarak mevcut su tecrit katı asfaltı üzerine serbest olarak serilmesi ve üzerine, 20 kg. mastik asfalt) (TS. 112) a 1.600 kg. asfalt (TS. 105 tip - ...) katılarak hazırlanan karışımın 190° C'ye kadar ısıtılması ve uygulama ısısı 170° C'den aşağı düşürülmemek şartıyla 1.5 cm. kalınlığında serilmesi, asfalt soğumadan üzerine 12 Kg/m² yıkanmış, elenmiş, ısıtılmış orta (dişli) kum serilerek asfaltın bünyesine girecek şekilde merdane ile sıkıştırılması, inşaat yerindeki yükleme, yatay ve düşey taşıma, boşaltma, her türlü malzeme ve zayıtı, işçilik, alât, edevat giderleri, müteahhit kârı ve genel giderler dahil, bir kat serbest rüberoit kaplanması, üzerine mastik asfaltla 1.5 cm. kalınlıkta koruyucu kat yapılması :

- No: 19.017 Asfalt (TS. 105 - tip. I) kullanıldığına göre 1 m² fiyatı:
No: 19.018 Asfalt (TS. 105 - tip. II) kullanıldığına göre 1 m² fiyatı:
No: 19.019 Asfalt (TS. 105 - tip. III) kullanıldığına göre 1 m² fiyatı:

ÖLÇÜ : Proje'deki boyutlar üzerinden hesaplanır.

NOT : Asfalt tipi, binanın yapıldığı yerin iklim koşullarına göre tesbit edilecektir.

Asfalt Emülsiyonlu Kum ile 1 cm. Kalınlıkta Koruyucu Kat Yapılması :
(Birim Fiyat No : 19.020)

3 kg. asfalt emülsiyonu (TS. 113) ve 0.010 m³ ortalama 16 kg./m² elenmiş, yıkanmış ince dişli kuru kumun yeteri kadar su ile karıştırılarak harç haline getirilmesi, mevcut tecrit katı üzerine 1 cm. kalınlıkta olmak üzere şap halinde serilmesi, inşaat yerindeki yüklemee, yatay ve düşey taşıma, boşaltma, her türlü

müteahhit kârı ve genel giderler dahil bir kat serbest rüberoit kaplanması, üzerine 2 cm. kalınlıkta orta (dişli) kum ve 3 cm. kalınlıkta ince - orta çakıl serilmesi:

No: 17.005 Asfalt (TS. 105 - tip. I) kullanıldığına göre 1 m² fiyatı:

No: 17.006 Asfalt (TS. 105 - tip. II) kullanıldığına göre 1 m² fiyatı:

No: 17.007 Asfalt (TS. 105 - tip. III) kullanıldığına göre 1 m² fiyatı:

ÖLÇÜ : Projedeki boyutlar üzerinden hesaplanır.

NOT : Asfalt tipi, binanın yapıldığı yerin iklim koşullarına göre tesbit edilecektir.

Bir Kat Serbest Rüberoit Kaplanması, Üzerine Beton Plâk Döşenmesi :
(Birim Fiyat No : 19.008 - 19.010)

TS. 114 - tip 108'e uygun rüberoitin birbiri üzerine en az 10 cm. bindirilerek ve ek yerleri TS. 105 - tip e uygun ve m² ye 0.150 kg. gidecek şekilde yapıştırılarak, mevcut su tecrit kat asfalt üzerine serbest olarak serilmesi, üzerine 2 cm. kalınlıkta kum serilmesi, üzerine 40x40x4 cm. ebadında 300 dozlu beton plâkların projesine uygun olarak ferşi, derzlerinin aynı kumla doldurulması, inşaat yerindeki yükleme, yatay ve düşey taşıma, boşaltma, her türlü malzeme ve zayıyatı, işçilik, alât ve edevat giderleri, müteahhit kârı ve genel giderler dahil bir kat serbest rüberoit kaplanması, üzerine beton plâk döşenmesi:

No: 19.008 Asfalt (TS. 105 - tip. I) kullanıldığına göre 1 m² fiyatı:

No: 19.009 Asfalt (TS. 105 - tip. II) kullanıldığına göre 1 m² fiyatı:

No: 19.010 Asfalt (TS. 105 - top. III) kullanıldığına göre 1 m² fiyatı:

ÖLÇÜ : Projedeki boyutlar üzerinden hesaplanır.

NOT : Asfalt tipi, binanın yapıldığı yerin iklim koşullarına göre tesbit edilecektir.

Bir Kat Serbest Rüberoit Kaplanması, Üzerine 2 cm. Kalınlıkta Asfaltlı Çakıl ve 3 cm. Kalınlıkta Çakıl Serilmesi :
(Birim Fiyat No : 19.011 - 19.013)

TS. 114 - tip 18'e uygun rüberoitin birbiri üzerine en az 10 cm. bindirilerek ve ek yerleri TS 105 tip ... e uygun ve metrekaresine 0.150 kg. gidecek şekilde asfaltla yapıştırılarak mevcut tecrit katı asfaltı üzerine serbest olarak serilmesi ve üzerine 1 m³ çakıl ile 300 kg. sıcak uygulamalı asfalt (TS. 105 - tip ...) karışımından 2 cm. kalınlıkta ve 15 mm. irilikteki (ince - orta) çakıldan 3 cm. kalınlıkta serilmesi, inşaat yerindeki yükleme, yatay ve düşey, boşaltma, her türlü malzeme ve zayıyatı, işçilik, alât, edevat giderleri, müteahhit kârı ve genel giderler dahil bir kat serbest rüberoit kaplanması, üzerine 2 cm. kalınlıkta asfaltlı çakıl ve 3 cm. kalınlıkta çakıl serilmesi: 0.400 kg. sarfedilecek şekilde soğuk uygulamalı asfalt (TS. 103) ün sürülmesi.

No: 19.011 Asfalt (TS. 105 - tip. I) kullanıldığına göre 1 m² fiyatı:

No: 19.012 Asfalt (TS. 105 - tip. II) kullanıldığına göre 1 m² fiyatı:

No: 19.013 Asfalt (TS. 105 - tip. III) kullanıldığına göre 1 m² fiyatı:

ÖLÇÜ : Projedeki boyutlar üzerinden hesaplanır.

NOT : Asfalt tipi, binanın yapıldığı yerin iklim koşullarına göre tesbit edilecektir.

Asfalt Kaplanmış İki Kat Cam Tüülü Pestilli Arasında, Bir Kat Asfalt Kaplanmış Alüminyum Pestilli ile Bohçalama Yalıtım Yapılması: (DIN 54143 ve DIN 18 190-4'e uygun pestillerle)

(Birim Fiyat No : 18.464/1, 2, 3)

(Ternellerde basınç yapan suya karşı bohçalama yalıtımlarda —9.00 m. derinliğe kadar düşey yalıtımlarda çivilemeye gidilecek)

Tasdikli detay projesine göre ve ahşap mala perdeli olarak hazırlanmış beton yüzeyin iyice temizlenmesi ve kuru durumda iken astar olarak m²'ye enaz 0.400 kg. asfedilecek biçimde soğuk uygulamalı asfalt (TS 103) in sürülmesi, astar kuruduktan sonra 190° C'ye kadar ısıtılmış asfalt (TS 105 Tip...) in uygulama sıcaklığı 160° C'den aşağı düşmemek ve m²'ye enaz 2. kg. sarfedilmek üzere betona yavaş yavaş dökülerek, pestillerin (Poz. No: 04.617) ek yerleri enaz 10 cm. bindirilerek, hava kabarcığı kalmayacak biçimde bastırılarak iyice yapıştırılması. 1. kat üzerine aynı şartlarla sıcak uygulamalı asfalt ile ikinci kat olarak asfalt kaplanmış alüminyum pestil (Poz. No: 04.623) in yapıştırılması, ve en üste 2 kg/m²'lik sıcak uygulamalı asfalt (TS 105 Tip...) in dördüncü kez yayılarak, soğumadan, üzerine 8 kg/m² yıkanmış, elenmiş ve ısıtılmış dişli kum (Poz. No: 04.006/c) un serilerek yapılandırılması, inşaat yerindeki yüklenme, yatay ve düşey taşıma, boşaltma, her türlü malzeme ve zayıtı, işçilik, alât, edevat giderleri, müteahhit kârı ve genel giderler dahil:

No: 18.464/1 (TS 105 Tip I) kullanıldığına göre 1 m² fiyatı:

No: 18.464/2 (TS 105 Tip II) kullanıldığına göre 1 m² fiyatı:

No:18.464/3 (TS 105 Tip III) kullanıldığına göre 1 m² fiyatı:

ÖLÇÜ: Meyilli sath üzerinden ölçülür.

NOT : 1) Genel Müdürlüğün yazılı izni ile uygulanır.

2) Asfalt tipi, yapının yapıldığı yerin iklim koşullarına ve eğim oranlarına göre tespit edilir.

Isıtılmış Orta (Dişli) Kum Serilmesi :

(Birim Fiyat No : 19.004)

Mevcut asfalt üzerine (sıcak vaziyette iken) m²'ye 12 kg. gidecek şekilde, elenmiş yıkanmış, ısıtılmış, orta (dişli) kumun homogen olarak serilmesi, inşaat yerindeki yüklenme, yatay ve düşey taşıma, boşaltma, her türlü malzeme ve zayıtı, işçilik, edevat giderleri, müteahhit kârı ve genel giderler dahil ısıtılmış orta (dişli) kum serilmesi 1 m² fiyatı :

ÖLÇÜ: Projedeki boyutlar üzerinden hesaplanır.

Bir Kat Serbest Rübroit Kaplanması, Üzerine 2 cm. Kalınlıkta Orta (Dişli) Kum ve 3 cm. Kalınlıkta İnce Orta Çakıl, Serilmesi :

(Birim Fiyat No : 19.005 - 19.007)

TS. 114 - tip 18'e uygun rübroitin birbiri üzerine en az 10 cm. bindirilerek ve yerleri TS. 105 tip ... uygun ve m²'ye 0.150 kg. gidecek şekilde asfaltla yapıştırılarak mevcut tecrit katı asfaltı üzerine serbest olarak serilmesi ve üzerine 2 cm. kalınlıkta elenmiş, yıkanmış olan (dişli) kum üzerine 3 cm. kalınlıkta ortalama 15 mm. irilikte (ince-orta) çakıl serilmesi, inşaat yerindeki yüklenme, yatay ve düşey taşıma, boşaltma, her türlü malzeme ve zayıtı, işçilik, alât, edevat giderleri,

NOT : 1) Genel Müdürlüğün yazılı izni ile uygulanır.

2) Asfalt tipi, yapının yapıldığı yerin iklim koşullarına ve eğim oranlarına göre tespit edilir.

Asfalt Kaplanmış Cam Tülü Pestili ile 2 Katlı Yalıtım Yapılması: (DIN 52 143'e uygun, asfalt enaz 1100 gr/m² olan pestillerle)

(Birim Fiyat No : 18.462/1, 2, 3)

(Temellerde basıncsız suya karşı, çatılarda buhar tutucu olarak (hesaba göre) ve ara katlardaki W.C. lavabo ve banyo döşemelerinde düşey yalıtımlarda çivilemeye gidilecek.)

Tasdikli detay projesine göre ve Poz. No: 18.461/1, 2, 3'deki şartlarla birinci kat pestil (Poz. No: 04.617) nin asfalt (TS 105 Tip ...) ile yapıştırılması ve 1. kat üzerine aynı şartlarla ikinci kat pestil (Poz. No: 04.617) nin asfalt (TS 105 tip...) ile m²'ye 2 .kg. sarfedilecek biçimde yapıştırılması ve 2. kat üzerine yine aynı şartlarla asfalt (TS 105 Tip...) in 2. kg/m² olarak sürülmesi ve soğumadan üzerine 8 kg/m² yıkanmış, elenmiş ve ısıtılmış dişli kum (Poz. No: 04.006/c) nin serilerek yapıştırılması, inşaat yerindeki yükleme, yatay ve düşey taşıma, boşaltma, her türlü malzeme ve zayıatı,, işçilik, alât, edevat giderleri, müteahhit kârı ve genel giderler dahil :

No: 18.462/1 (TS 105 Tip I) kullanıldığına göre 1 m² fiyatı:

No: 18.462/2 (TS 105 Tip II) kullanıldığına göre 1 m² fiyatı:

No: 18.462/3 (TS 105 Tip III) kullanıldığına göre 1 m² fiyatı:

ÖLÇÜ : Meyilli sath üzerinden ölçülür.

NOT : 1) Genel Müdürlüğün yazılı izni ile uygulanır.

2) Asfalt tipi, yapının yapıldığı yerin iklim koşullarına ve eğim oranlarına göre tespit edilir.

Asfalt Kaplanmış Cam Tülü Pestili ile 2 Katlı Yalıtım Yapılması: (DIN 52 143'e uygun, asfalt enaz 1300 gr/m² olan pestillerle)

(Birim Fiyat No: 18.463/1, 2, 3)

(Temellerde basınç yapan suya karşı (—3.00 m. derinliğe kadar) düşey yalıtımlarda çivilemeye gidilecek.)

Tasdikli detay projesine göre ve Poz. No: 18.462/1, 2, 3. yapım şartları aynen uygulanacak ancak asfalt kaplanmış cam tülü pestili (Poz. No: 04.617 = asfalt enaz 1100 gr/m²) yerine (Poz. No: 04.618 = asfalt enaz 1300 gr/m²) pestili kullanılacaktır.

İnşaat yerindeki yükleme, yatay ve düşey taşıma, boşaltma, her türlü malzeme ve zayıatı, işçilik, alât, edevat giderleri, müteahhit kârı ve genel giderler dahil:

No: 18.463/1 (TS 105 Tip I) kullanıldığına göre 1 m² fiyatı:

No: 18.463/2 (TS 105 Tip II) kullanıldığına göre 1 m² fiyatı:

No: 18.463/3 (TS 105 Tip III) kullanıldığına göre 1 m² fiyatı:

ÖLÇÜ : Meyilli sath üzerinden ölçülür.

NOT : 1) Genel Müdürlüğün yazılı izni ile uygulanır.

2) Asfalt tipi, yapının yapıldığı yerin iklim koşullarına ve eğim oranlarına göre tesbit edilir.

ve zayıfatı, işçilik, alât, edevat giderleri, müteahhit kârı ve genel giderler dahil, 1.00 mt. Ø 50 cm. iç çapında dozlu (cidar kalınlığı 6.50 cm.) beton büzün döşenmesi fiyatı:

ÖLÇÜ : Döşenmiş haldeki gerçek uzunluk üzerinde hesaplanır.

Ø 60 cm. İç Çapında Dozlu (drenaj için) Beton Büz Döşenmesi (cidar kalınlığı 7.50 cm.)

(Birim Fiyat No : 18.458)

Zayıfatıyla 1.05 mt. dozlu beton büzün projesine uygun olarak döşenmesi, inşaat yerindeki yüklenme, yatay ve düşey taşıma, boşaltma, her türlü malzeme ve zayıfatı, işçilik, alât, edevat giderleri, müteahhit kârı ve genel giderler dahil, 1.00 mt. Ø 60 cm. iç çapında dozlu (cidar kalınlığı 7.50 cm.) beton büzün döşenmesi fiyatı :

ÖLÇÜ : Döşenmiş haldeki gerçek uzunluk üzerinden hesaplanır.

Ø 80 cm. İç Çapında Dozlu (drenaj için) Beton Büz Döşenmesi (cidar kalınlığı 9.50 cm.)

(Birim Fiyat No : 18.459)

Zayıfatıyla 1.05 mt. dozlu beton büzün projesine uygun olarak döşenmesi inşaat yerindeki yüklenme, yatay ve düşey taşıma, boşaltma, her türlü malzeme ve zayıfatı, işçilik, alât, edevat giderleri, müteahhit kârı ve genel giderler dahil 1.00 mt. Ø 80 cm. iç çapında dozlu (cidar kalınlığı 9.50 cm.) beton büzün döşenmesi fiyatı :

ÖLÇÜ : Döşenmiş haldeki gerçek uzunluk üzerinden hesaplanır.

TEMEL VE ÇATI YALITIMLARI

Asfalt Kaplanmış Cam Tütlü Pestilli ile 1 Katlı Yahtım Yapılması : (DIN 52 143'e uygun, asfalt en az 1100 gr/m² olan pestille)

(Birim Fiyat No: 18.461/1, 2, 3)

(Temellerde çok neme karşı ve çatılarda buhar tutucu (hesaba göre) düşey yalıtımlarda çivilemeye gidilecek.)

Tasdikli detay projesine göre ve ahşap mala perdeli olarak hazırlanmış; beton yüzeyin iyice temizlenmesi ve kuru durumda iken astar olarak m²'ye en az 0.400 kg. sarfedilecek biçimde soğuk uygulamalı asfalt (TS 103 sürülmesi, astar kuruduktan sonra 190° C'ye kadar ısıtılmış asfalt (TS 105 Tip ...) in uygulama ısı 160° C'den aşağı düşmemek ve m²'ye enaz 2.000 kg. sarfedilmek üzere betona yavaş dökülerek, pestillerin (Poz. No: 04.617) ek yerleri enaz 10 cm.. bindirilerek, hava kabarcığı kalmayacak biçimde bastırılarak iyice yapıştırılması ve üzerine yukarıdaki şartlarda asfalt (TS 105 Tip ...) in m²'ye 2.000 kg, gelecek tarzda dökülerek yayılması ve soğumadan üzerine 8 kg/m² yıkanmış, elenmiş ve ısıtılmış dişli kum (Poz. No: 04.006/c) nin serilerek yapıştırılması, inşaat yerindeki yüklenme, yatay ve düşey taşıma, boşaltma, her türlü malzeme ve zayıfatı, işçilik, alât, edevat giderleri, müteahhit kârı ve genel giderler dahil:

No: 18.461/1 (TS 105 Tip I) kullanıldığına göre 1 m² fiyatı:

No: 18.461/2 (TS 105 Tip II) kullanıldığına göre 1 m² fiyatı:

No: 18.461/3 (TS 105 Tip III) kullanıldığına göre 1 m² fiyatı:

ÖLÇÜ : Meyilli çatı üzerinden ölçülür.

Ø 25 cm. İç Çapında Dozlu (drenaj için) Beton Büz Döşenmesi (cidar kalınlığı 4.00 cm.)

(Birim Fiyat No : 18.453)

Zayıtiyle 1.05 mt. dozlu beton büzün projesine uygun olarak döşenmesi, inşaat yerindeki yükleme, yatay ve düşey taşıma, boşaltma, her türlü malzeme ve zayıtı, işçilik, alât, edevat giderleri, müteahhit kârı ve genel giderler dahil 1.00 mt. Ø 25 cm. iç çapında dozlu (cidar kalınlığı 4.00 cm.) beton büzün döşenmesi fiyatı:

ÖLÇÜ : Döşenmiş haldeki gerçek uzunluk üzerinden hesaplanır.

Ø 30 cm. İç Çapında Dozlu (drenaj için) Beton Büz Döşenmesi (cidar kalınlığı 4.50 cm.)

(Birim Fiyatı No : 18.454)

Zayıtiyle 1.05 mt. dozlu beton büzün projesine uygun olarak döşenmesi, inşaat yerindeki yükleme, yatay ve düşey taşıma, boşaltma, her türlü malzeme ve zayıtı, işçilik, alât, edevat giderleri, müteahhit kârı ve genel giderler dahil, 1.00 mt. Ø 30 cm. iç çapında dozlu (cidar kalınlığı 4.50 cm.) beton büzün döşenmesi fiyatı:

ÖLÇÜ : Döşenmiş haldeki gerçek uzunluk üzerinden hesaplanır.

Ø 35 cm. İç Çapında Dozlu (drenaj için) Beton Büz Döşenmesi (cidar kalınlığı 5.00 cm.)

(Birim Fiyat No : 18.455)

Zayıtiyle 1.05 mt. dozlu beton büzün projesine uygun olarak döşenmesi, inşaat yerindeki yükleme, yatay ve düşey taşıma, boşaltma, her türlü malzeme ve zayıtı, işçilik, alât, edevat giderleri, müteahhit kârı ve genel giderler dahil 1.00 mt. Ø 35 cm. iç çapında dozlu (cidar kalınlığı 5.00 cm.) beton büzün döşenmesi fiyatı :

ÖLÇÜ : Döşenmiş haldeki gerçek uzunluk üzerinden hesaplanır.

Ø 40 cm. İç Çapında Dozlu (drenaj için) Beton Büz Döşenmesi (cidar kalınlığı 5.50 cm.)

(Birim Fiyat No : 18.456)

Zayıtiyle 1.05 mt. dozlu beton büzün projesine uygun olarak döşenmesi, inşaat yerindeki yükleme, yatay ve düşey taşıma, boşaltma, her türlü malzeme ve zayıtı, işçilik, alât, edevat giderleri, müteahhit kârı ve genel giderler dahil 1.00 mt. Ø 40 cm. iç çapında dozlu (cidar kalınlığı 5.50 cm.) beton büzün döşenmesi fiyatı :

ÖLÇÜ : Döşenmiş haldeki gerçek uzunluk üzerinden hesaplanır.

Ø 50 cm. İç Çapında Dozlu (drenaj için) Beton Büz Döşenmesi (cidar kalınlığı 6.50 cm.)

(Birim Fiyat No : 18.457)

Zayıtiyle 1.05 mt. dozlu beton büzün projesine uygun olarak döşenmesi, inşaat yerindeki yükleme, yatay ve düşey taşıma, boşaltma, her türlü malzeme

vat giderleri, müteahhit kârı ve genel giderler dahil, 1.00 mt. Ø 60 cm. iç çapında dozlu (cidar kalınlığı 9.00 cm.) beton büz döşenmesi fiyatı:

ÖLÇÜ : Döşenmiş haldeki gerçek uzunluk üzerinden hesaplanır.

Ø 80 cm. İç Çapında Beton Büz Döşenmesi (..... dozlu, cidar kalınlığı 11.00 cm.)
(Birim Fiyat No : 18.445 - 18.448)

Zayıyatı ile 1.05 mt. beton büzün (Poz. No: kârsız) döşenmesi ve 0.018 m³ çimento harcı (Poz. No:) ile bileziğin yapılması, inşaat yerindeki yükleme, yatay ve düşey taşıma, boşaltma, her türlü malzeme ve zayıyatı, işçilik, alât, edevat giderleri, müteahhit kârı ve genel giderler dahil 1.00 mt. Ø 80 cm iç çapında..... dozlu (cidar kalınlığı 11.00 cm.) beton büz döşenmesi fiyatı :

ÖLÇÜ : Döşenmiş haldeki gerçek uzunluk üzerinden hesaplanır.

DRENAJ İÇİN BETON BÜZ DÖŞENMESİ

Ø 10 cm. İç Çapında Dozlu (drenaj için) Beton Büz Döşenmesi (cidar kalınlığı 2.50 cm.)

(Birim Fiyat No : 18.450)

Zayıyatıyla 1.05 mt. dozlu beton büzün projesine uygun olarak döşenmesi, inşaat yerindeki yükleme, yatay ve düşey taşıma, boşaltma, her türlü malzeme ve zayıyatı, işçilik, alât, ve edevat giderleri, müteahhit kârı ve genel giderler dahil 1.00 mt. Ø 10 cm.-iç çapında dozlu (cidar kalınlığı 2.50 cm.) beton büzün döşenmesi fiyatı:

ÖLÇÜ : Döşenmiş haldeki gerçek uzunluk üzerinden hesaplanır.

Ø 15 cm. İç Çapında Dozlu (drenaj için) Beton Büz Döşenmesi (cidar kalınlığı 3.00 cm.)

(Birim Fiyat No : 18.451)

Zayıyatıyla 1.05 mt. dozlu beton büzün projesine uygun olarak döşenmesi, inşaat yerindeki yükleme, yatay ve düşey taşıma, boşaltma, her türlü malzeme zayıyatı, işçilik, alât, edevat giderleri, müteahhit kârı ve genel giderler dahil, 1.00 mt. Ø 15 cm. iç çapında dozlu (cidar kalınlığı 3.00 cm.) beton büzün döşenmesi fiyatı:

ÖLÇÜ : Döşenmiş haldeki gerçek uzunluk üzerinden hesaplanır.

Ø 20 cm. İç Çapında Dozlu (drenaj için) Beton Büz Döşenmesi (cidar kalınlığı 3.50 cm.)

(Birim Fiyat No: 18.452)

Zayıyatıyla 1.05 mt. dozlu beton büzün projesine uygun olarak döşenmesi, inşaat yerindeki yükleme, yatay ve düşey taşıma, boşaltma, her türlü malzeme ve zayıyatı, işçilik, alât, edevat giderleri, müteahhit kârı ve genel giderler dahil 1.00 mt. Ø 20 cm. oç çapında dozlu (cidar kalınlığı 3.50 cm.) beton büzün döşenmesi fiyatı :

ÖLÇÜ : Döşenmiş haldeki gerçek uzunluk üzerinden hesaplanır.

vat giderleri, müteahhit kârı ve genel giderler dahil, 1,00 mt. Ø 35 cm. iç çapında dozlu (cidar kalınlığı 5,00 cm.) beton büz döşenmesi fiyatı:

ÖLÇÜ : Döşenmiş haldeki gerçek uzunluk üzerinden hesaplanır.

Ø 40 cm. İç Çapında Beton Büz Döşenmesi (..... dozlu, cidar kalınlığı 5,50 cm.)
(Birim Fiyat No : 18.425 - 18.428)

Zayıtıyla 1,05 mt. beton büzün (Poz. No: kârsız) döşenmesi ve 0,009 m³ çimento harcı (Poz. No:) ile bileziğin yapılması, inşaat yerindeki yükleme, yatay ve düşey taşıma, boşaltma, her türlü malzeme ve zayıtı, işçilik, alât, edevat giderleri, müteahhit kârı ve genel giderler dahil, 1,00 mt. Ø 40 cm. iç çapında dozlu (cidar kalınlığı 5,50 cm.) beton büz döşenmesi fiyatı:

ÖLÇÜ : Döşenmiş haldeki gerçek uzunluk üzerinden hesaplanır.

Ø 50 cm. İç Çapında Beton Büz Döşenmesi (..... dozlu, cidar kalınlığı 6,50 cm.)
(Birim Fiyat No : 18.429 - 18.432)

Zayıtıyla 1,05 mt. beton büzün (Poz. No: kârsız) döşenmesi ve 0,010 m³ çimento harcı (Poz. No:) ile bileziğin yapılması, inşaat yerindeki yükleme, yatay ve düşey taşıma, boşaltma, her türlü malzeme ve zayıtı, işçilik, alât, edevat giderleri, müteahhit kârı ve genel giderler dahil, 1,00 mt. Ø cm. iç çapında dozlu (cidar kalınlığı 6,50 cm.) beton büz döşenmesi fiyatı:

ÖLÇÜ : Döşenmiş haldeki gerçek uzunluk üzerinden hesaplanır.

Ø 60 cm. İç Çapında Beton Büz Döşenmesi (..... dozlu, cidar kalınlığı 7,50 cm.)
(Birim Fiyat No : 18.433 - 18.436)

Zayıtı ile 1,05 mt. beton büzün (Poz. No: kârsız) döşenmesi ve 0,011 m³ çimento harcı (Poz. No:) ile bileziğin yapılması, inşaat yerindeki yükleme, yatay ve düşey taşıma, boşaltma, her türlü malzeme ve zayıtı, işçilik, alât, edevat giderleri, müteahhit kârı ve genel giderler dahil, 1,00 mt. Ø 60 cm. iç çapında dozlu (cidar kalınlığı 7,5 cm.) beton büz döşenmesi fiyatı:

ÖLÇÜ : Döşenmiş haldeki gerçek uzunluk üzerinden hesaplanır.

Ø 80 cm. İç Çapında Beton Büz Döşenmesi (..... Dozlu, Cidar Kalınlığı 9,50 cm.)
(Birim Fiyat No : 18.437 - 18.440)

Zayıtı ile 1,05 mt. beton büzün (Poz. No: kârsız) döşenmesi ve 0,015 m³ çimento harcı (Poz. No:) ile bileziğin yapılması, inşaat yerindeki yükleme, yatay ve düşey taşıma, boşaltma, her türlü malzeme ve zayıtı, işçilik, alât, edevat giderleri, müteahhit kârı ve genel giderler dahil 1,00 mt. Ø 80 cm. iç çapında dozlu (cidar kalınlığı 9,5 cm.) beton büz döşenmesi fiyatı:

ÖLÇÜ : Döşenmiş haldeki gerçek uzunluk üzerinden hesaplanır.

Ø 60 cm. İç Çapında Beton Büz Döşenmesi (..... dozlu, cidar kalınlığı 9,00 cm.)
(Birim Fiyat No : 18.441 - 18.444)

Zayıtı ile 1,05 mt. beton büzün (Poz. No: kârsız) döşenmesi ve 0,014 m³ çimento harcı (Poz. No:) ile bileziğin yapılması, inşaat yerindeki yükleme, yatay ve düşey taşıma, boşaltma, her türlü malzeme ve zayıtı, işçilik, alât, ede-

yatay ve düşey taşıma, boşaltma, her türlü malzeme ve zayıtı, işçilik, alât edevat giderleri, müteahhit kârı ve genel giderler dahil, 1,00 mt. Ø 10 cm. iç çapında dozlu (cidar kalınlığı 2.5 cm.) beton büz döşenmesi fiyatı:

ÖLÇÜ : Döşenmiş haldeki gerçek uzunluk üzerinden hesaplanır.

Ø 15 cm. İç Çapında Beton Büz Döşenmesi (..... dozlu, cidar kalınlığı 3.00 cm.)
(Birim Fiyat No : 18.405 - 18.408)

Zayıtıyla 1.05 mt. beton büz Poz. No: kârsız) döşenmesi ve 0.004 m³ çimento harcı (Poz. No:) ile bileziğin yapılması, inşaat yerindeki yükleme yatay ve düşey taşıma, boşaltma, her türlü malzeme ve zayıtı, işçilik, alât edevat giderleri, müteahhit kârı ve genel giderler dahil 1.00 mt. Ø 15 cm. iç çapında dozlu (cidar kalınlığı 3.00 cm.) beton büz döşenmesi fiyatı :

ÖLÇÜ : Döşenmiş halde gerçek uzunluk hesaplanır.

Ø 20 cm. İç Çapında Beton Büz Döşenmesi (..... dozlu, cidar kalınlığı 3.50 cm.)
(Birim Fiyat No : 18.409 - 18.412)

Zayıtıyla 1.05 mt. Beton büzün (Poz. No: kârsız) döşenmesi ve 0.005 m³ çimento harcı (Poz. No:) ile bileziğin yapılması, inşaat yerindeki yükleme, yatay ve düşey taşıma, boşaltma, her türlü malzeme ve zayıtı, işçilik, alât, edevat giderleri, müteahhit kârı ve genel giderler dahil, 1,00 mt. 20 cm. iç çapında dozlu (cidar kalınlığı 3.50 cm.) beton büz döşenmesi fiyatı :

ÖLÇÜ : Döşenmiş haldeki gerçek uzunluk üzerinden hesaplanır.

Ø 25 cm. İç Çapında Beton Büz Döşenmesi (..... dozlu, cidar kalınlığı 4.00 cm.)
(Birim Fiyat No : 18.413 - 18.416)

Zayıtıyla 1.05 mt. Beton büzün (Poz. No: kârsız) döşenmesi ve 0.006 m³ çimento harcı (Poz. No:) ile bileziğin yapılması, inşaat yerindeki yükleme, yatay ve düşey taşıma, boşaltma, her türlü malzeme ve zayıtı, işçilik, alât, edevat giderleri, müteahhit kârı ve genel giderler dahil, 1,00 mt. Ø 25 cm. iç çapında dozlu (cidar kalınlığı 4.00 cm.) beton büz döşenmesi fiyatı:

ÖLÇÜ : Döşenmiş haldeki gerçek uzunluk üzerinden hesaplanır.

Ø 30 cm. İç Çapında Beton Büz Döşenmesi (..... Dozlu, Cidar Kalınlığı 4.50 cm.)
(Birim Fiyat No : 18.417 - 18.420)

Zayıtıyla 1.05 mt. beton büzün (Poz. No: kârsız) döşenmesi ve 0.007 m³ çimento harcı (Poz. No:) ile bileziğin yapılması, inşaat yerindeki yükleme, yatay ve düşey taşıma, boşaltma, her türlü malzeme ve zayıtı, işçilik, alât, edevat giderleri, müteahhit kârı ve genel giderler dahil, 1,00 mt. Ø 30 cm. iç çapında dozlu (cidar kalınlığı 4.50 cm.) beton büz döşenmesi fiyatı:

ÖLÇÜ :Döşenmiş haldeki gerçek uzunluk üzerinden hesaplanır.

Ø 35 cm. İç Çapında Beton Büz Döşenmesi (..... dozlu, cidar kalınlığı 5.00 cm.)
(Birim Fiyat No : 18.421 - 18.424)

Zayıtıyla 1.05 mt. beton büzün (Poz. No: kârsız) döşenmesi ve 0.008 m³ çimento harcı (Poz. No;) ile bileziğin yapılması, inşaat yerindeki yükleme, yatay ve düşey taşıma, boşaltma, her türlü malzeme ve zayıtı, işçilik, alât, edevat

leme, yatay ve düşey taşıma, boşaltma, her türlü malzeme ve zayıtı, işçilik, alât, edevat giderleri, müteahhit kârı ve genel giderler dahil, 1 metre dilâstasyon fugası yapılması fiyatı :

ÖLÇÜ : En üste konulan madenî levhanın projesi üzerinden inkişaf uzunluğu hesaplanır.

Polietilen Sentetik Reçine Esaslı (çekomastik 600 serisi ve benzeri), Neopren Esaslı (çekomastik 700 serisi ve benzeri), Silikon Esaslı (çekomastik 800 serisi ve benzeri) Macunlarla Dilâstasyon Fugaları ve Her Türlü Fugalarla Su Yalıtımı Yapılması :

(Birim Fiyat No : 18.361 - 18.366 - 18.371 - 18.376 - 18.381 - 18.384)

Düzgün ve pürüzsüz hale getirilmiş Dilâstasyon fugaları ve her türlü fugaların temizlenerek tozdan arıtılması ve özel pompaları ile içinde hiç bir boşluk kalmayacak şekilde, önce fuganın bir yanına, sonra diğer yanına ve sonra üst ortasına olmak üzere macun sıkılarak, bilahare fuganın üst yüzünün spatula ile düzeltilmesi suretiyle tasdikli detay projesine göre fugalarda su yalıtımı yapılması, inşaat yerindeki yüklenme, yatay ve düşey taşıma, boşaltma, her türlü malzeme ve zayıtı, işçilik, alât, edevat giderleri, müteahhit kârı ve genel giderler dahil:

ÖLÇÜ : Yalıtılan fuga boyu metretül olarak ölçülür.

NOT : 1) Genel Müdürlüğün yazılı izni ile uygulanır.

2) Derinliği, doldurması gerekli çekomastikten fazla olan fugaların alt kısmı uygun bir alt dolgu malzemesi ile doldurulur ve bedeli fiyat zaptı ile ayrıca ödenir.

3) Diğer kesitteki fugalara fiyat zaptı yapılır.

No: 18.361	Poliet, sent. reçine esaslı mac.	25 - 50 mm ²	kesitli fuga için 1 mt. fiyatı:
No: 18.362	» » » »	50 - 100 » »	» » 1 mt. fiyatı:
No: 18.363	» » » »	100 - 200 » »	» » 1 mt. fiyatı:
No: 18.364	» » » »	200 - 300 » »	» » 1 mt. fiyatı:
No: 18.365	» » » »	300 - 400 » »	» » 1 mt. fiyatı:
No: 18.366	» » » »	400 - 500 » »	» » 1 mt. fiyatı:
No: 18.371	Neopren esaslı macunla	25 - 50 mm ²	kesitli fuga için 1 mt. fiyatı:
No: 18.372	» » » »	50 - 100 » »	» » 1 mt. fiyatı:
No: 18.373	» » » »	100 - 200 » »	» » 1 mt. fiyatı:
No: 18.374	» » » »	200 - 300 » »	» » 1 mt. fiyatı:
No: 18.375	» » » »	300 - 400 » »	» » 1 mt. fiyatı:
No: 18.376	» » » »	400 - 500 » »	» » 1 mt. fiyatı:
No: 18.381	Silikon esaslı macunla	0 - 10 mm ²	» » » 1 mt. fiyatı:
No: 18.382	» » » »	10 - 25 » »	» » 1 mt. fiyatı:
No: 18.383	» » » »	25 - 50 » »	» » 1 mt. fiyatı:
No: 18.384	» » » »	50 - 100 » »	» » 1 mt. fiyatı:

MECRALAR İÇİN BETON BÜZ DÖŞENMESİ :

Ø 10 cm. İç Çapında Beton Büz Döşenmesi (..... Dozlu, cidar kalınlığı 2,5 cm.)
(Birim Fiyat No : 18.401 - 18.404)

Zayıtıyla 1.05 mt. beton büzün (Poz. No: kârsız) döşenmesi ve 0.003 m³ çimento harcı (Poz. No:) ile bileziğin yapılması, inşaat yerindeki yüklenme

Dış Duvarlarda Dilatasyon Madeni Fugası Yapılması :
(Birim Fiyat No : 18.351)

2 adet 35x35x4 lük köşebentlerin 0.50 metre aralıkla 20x4 mm. lik tırnak açılmış kenet demirleriyle duvara çimentolu harçla ve 35x4 mm. lik lamanın (köşebentlerden birinin üzerine) projesine göre tesbiti ve 0.5 mm. omega bakır levhanın yerine yerleştirilmesi. Diğer köşebent ve lamanın üzerine projesine uygun madeni levhanın konulması, bir tarafına köşebende havşa başlı vida ile tespiti, diğer tarafın sıva üzerine serbest olarak oturması, inşaat yerindeki yüklenme, yatay ve düşey taşıma, boşaltma, her türlü malzeme ve zayiati, işçilik, alât, edevat giderleri, müteahhit kârı ve genel giderler dahil, 1 mt, dilatasyon fugası yapılması fiyatı :

ÖLÇÜ : En üstte konulan madeni levhanın projesi üzerinden inkişaf uzunluğu hesaplanır.

Bina İçinde Duvar ve Tavanlara Ahşap Dilatasyon Fugası Yapılması :
(Birim Fiyat No : 18.352)

5x5 cm. kesitindeki takozların alçı ile ve 50 cm. ara ile duvar veya tavanlara tespiti, üzerlerine sıva kalınlığında ve 3 cm. genişliğinde ahşap çitanın serbest aralıkların yüzleriyle bir hizaya gelmek üzere vida ile takozlara vidalanması, bu çitaların üzerine sıva ile çitan birleştiği aralıklı 0.5 cm. kapatacak şekilde rendelenmiş, projesine göre, birinci sınıf keresteden bir ahşap kapağın bir taraftan çıtaya vidalanması, diğer ucun serbest olarak sıva üzerine bindirilmesi, inşaat yerindeki yüklenme, yatay ve düşey taşıma, boşaltma, her türlü malzeme ve zayiati, işçilik, alât, edevat giderleri, müteahhit kârı ve genel giderler dahil, 1 metre tül dilatasyon fugası yapılması fiyatı :

ÖLÇÜ : Projedeki uzunluğu hesaplanır.

Bina İçinde, Duvar ve Tavanlarda Madeni Dilatasyon Fugası Yapılması :
(Birim Fiyat No : 18.353)

2 adet 35x35x4 lük köşebentlerin 0.50 metre aralıkla 20x4 mm. lik tırnak açılmış kenet demirleriyle duvara veya tavana çimentolu harçla ve 35x4 mm. lik lamanın, köşebentlerden birinin üzerine projesine göre tespiti, diğer köşebent ve lamanın üzerine 110x4 mm. lik madeni levhanın konulması, bir tarafının köşebende havşa başlı vida ile tespiti, diğer tarafın sıva üzerine serbest olarak oturması, inşaat yerindeki yüklenme, yatay ve düşey taşıma, boşaltma, her türlü malzeme ve zayiati, işçilik, alât, edevat giderleri, müteahhit kârı ve genel giderler dahil ,1 metre dilatasyon fugası yapılması fiyatı :

ÖLÇÜ : En üste konulan madeni levhanın projesi inkişaf uzunluğu hesaplanır.

Döşeme, Madeni Dilatasyon Fugası Yapılması :
(Birim Fiyat No: 18.354)

2 adet 40x40x5 mm. lik köşebentlerin 0.50 metre aralıkla 20x4 mm. lik tırnak açılmış kenet demirleriyle döşemeye çimentolu harçla (Poz. No: ...) projesine göre tespiti, köşebentlerinden birinin üzerine 40x5 mm. lik lamanın projesine göre tespiti, 0.50 mm. Omega bakır levhanın yerine yerleştirilmesi ve bitümlle doldurulması, diğer köşebende madeni kapak bir tarafından havşa başlı vida ile tespiti, diğer tarafın lama üzerine serbest olarak oturması, inşaat yerindeki yük-

Dolu veya Delikli Beton Briket Duvar (10x20x40) cm.

(Birim Fiyat No : 18.302)

120 adet beton briket (Poz. No:) ve 0.125 m³ harç (Poz. No: ...) ile projesine uygun olarak briket duvar yapılması, lüzumunda sulanması, inşaat yerindeki yükleme, yatay ve düşey taşıma, boşaltma, her türlü malzeme ve zayıtı, işçilik, alât, edevat giderleri, müteahhit kârı ve genel giderler dahil, 1 m³ dolu veya delikli beton briket duvar fiyatı :

ÖLÇÜ : Projesindeki boyutlar üzerinden hesaplanır. Duvar içerisindeki 0.10 m² den küçük münferit boşluklar düşülmez. Soba bacaları için ayrı bedel verilmez. Soba bacası boşluğu düşülmez.

NOT : Genel Müdürlüğün yazılı izni ile uygulanır.

Dolu veya Delikli Beton Briket Duvar (20x29x40) cm.

(Birim Fiyat No : 18.303)

60 adet beton briket (Poz. No: ...) ve 0.100 m³ harç (Poz. No: ...) ile projesine uygun olarak briket duvar yapılması, lüzumunda sulanması, inşaat yerindeki yükleme, yatay ve düşey taşıma, boşaltma, her türlü malzeme ve zayıtı, işçilik, alât, edevat giderleri, müteahhit kârı ve genel giderler dahil, 1 m³ dolu veya delikli beton briket duvar fiyatı :

ÖLÇÜ : Projesindeki boyutlar üzerinden hesaplanır. Duvar içerisindeki 0.10 m² den küçük münferit boşluklar düşülmez. Soba bacaları için ayrı bedel verilmez. Soba bacası boşluğu düşülmez.

NOT : Genel Müdürlüğün yazılı izni ile uygulanır.

Dolu veya Delikli Beton Briket Duvar (30x20x40) cm.

(Birim Fiyat No : 18.304)

40 adet beton briket (Poz. No:...) ve 0.075 m³ harç (Poz. No: ...) ile projesine uygun olarak briket duvar yapılması, lüzumunda sulanması, inşaat yerindeki yükleme, yatay ve düşey taşıma, boşaltma, her türlü malzeme ve zayıtı, işçilik, alât, edevat giderleri, müteahhit kârı ve genel giderler dahil, 1 m³ dolu veya delikli beton briket duvar fiyatı :

ÖLÇÜ : Projeseindeki boyutlar üzerinden hesaplanır. Duvar içerisindeki 0.10 m² den küçük münferit boşluklar düşülmez. Soba bacaları için ayrı bedel verilmez. Soba bacası boşluğu düşülmez.

NOT : Genel Müdürlüğün yazılı izni ile uygulanır.

Beton Döşeme Briketi (Asmolen) Döşemesi (her boyutta) :

(Birim Fiyat No : 18.321 - 18.330)

1.10 m² beton döşeme briketinin (h=20 cm ile h=34 cm) (Poz. No: 04.030) mevcut kalıbın üzerine projesine uygun olarak döşenmesi inşaat yerindeki yükleme, yatay ve taşıma, boşaltma, her türlü malzeme ve zayıtı, işçilik, alât, edevat giderleri, müteahhit kârı ve genel giderler dahil 1 m² beton döşeme briketi (Asmolen) döşemesi fiyatı :

ÖLÇÜ : Projesindeki boyutlar üzerinden hesaplanır.

NOT : Briket DIN 4158'e uygun olacaktır.

Teçhizatlı Özel Hafif Gaz Beton Plâklarla (YTONG veya benzeri malzeme ile) Mevcut Çatı Döşemesi Üzerine Asbest Elyaflı Levha ile Çatı Örtüsü Yapılması :

(Birim Fiyat No: 18.258)

Teçhizatlı özel hafif gaz beton plaklarla (YTONG veya benzeri malzeme ile) mevcut çatı döşemesi üzerine 5x5 cm. lik kadronların çivi ile tesbiti kadronlara aşağıda 60° ile ters istikâmette çakılarak hazırlanmış olmalıdır.) Kadronlar üzerine aspest elyaflı levhaların her iki ucuna ve ortalarına gelmek üzere çivi, vida, kroşe ile tesbiti, mahyaların yapılması, inşaat yerindeki yüklenme, yatay ve düşey taşıma, boşaltma, her türlü malzeme ve zayıtı, işçilik, alât, edevat giderleri, müteahhit kârı ve genel giderler dahil, teçhizatlı özel hafif gaz beton plâklarla (YTONG veya benzeri malzeme ile) mevcut çatı döşemesi üzerine asbest elyaflı levha ile 1 m² çatı örtüsü yapılması fiyatı :

ÖLÇÜ : Meyilli sathı olarak hesaplanır.

Polietilen Sentetik Reçine Esaslı Termoplastik (Ø 6 mm., Ø 10 mm. veya başka kesitteki) Bant Macun (çekomastik St.7, St-7/167 serileri ve benzeri) ile Muhtelif Çatı Kaplamalarında Su Yalıtımı Yapılması :

(Birim Fiyat No: 18.261 - 18.264)

Düz, oluklu, trapez kesitli vb. eternit, alüminyum, galvanizli saç, onduline gibi çatı kaplama gereçlerinin kaplanmasında tasdikli detay projesine göre Ø 6 mm., Ø 10 mm. veya başka kesitteki polietilen Sentetik Reçine esaslı termoplastik bant macunu (Çekomastik St-7 veya St-7/167 serileri ve benzeri) bindirme yerlerine konularak kaplama gereçlerinin sıkıcı birbirine bastırılması suretiyle muhtelif çatı kaplamalarında su yalıtımı yapılması, inşaat yerindeki yüklenme, yatay ve düşey taşıma, boşaltma, her türlü malzeme ve zayıtı, işçilik, alât, edevat giderleri, müteahhit kârı ve genel giderler dahil :

No: 18.261 Ø 6 mm.lik çekomastik St - 7 serisi ve benzeri için 1 mt. fiyatı:

No: 18.262 Ø 10 mm.lik çekomastik St - 7 serisi ve benzeri için 1 mt. fiyatı:

No: 18.263 Ø 6 mm.lik çekomastik St - 7/167 serisi ve benzeri için 1 mt. fiyatı:

No: 18.264 Ø 10 mm.lik çekomastik St - 7/167 serisi ve benzeri için 1 mt. fiyatı:

ÖLÇÜ : Projesine göre sarfedilen bant uzunluğu aynen ölçülür.

NOT : Genel Müdürlüğün yazılı izni ile uygulanır.

Dolu Beton Briket Duvar (.....) cm.

(Birim Fiyat No: 18.301)

0.797 m³ beton briket (Poz. No: 04.029) ve 0.210 m³ harç (Poz. No: ...) ile projesine uygun olarak briket duvar yapılması, lüzumunda sulanması, inşaat yerindeki yüklenme, yatay ve düşey taşıma, boşaltma, her türlü malzeme ve zayıtı, işçilik, alât, edevat giderleri, müteahhit kârı ve genel giderler dahil, 1 m³ dolu beton briket duvar fiyatı :

ÖLÇÜ : Projesindeki boyutlar üzerinden hesaplanır. Duvar içerisindeki 0.10 m² den küçük münferit boşluklar düşülmez. Soba bacaları için ayrı bedel verilmez. Soba bacası boşluğu düşülmez.

NOT : Genel Müdürlüğün yazılı izni ile kullanılır.

ÖLÇÜ : Kurşun levhalar yerine konulmadan evvel tartılacaktır. Projesine göre hazırlanan levhalara çatı kaplaması bittikten sonra bakiye kurşun tartılıp ilk tartıdan düşülecektir.

Teçhizatlı Özel Hafif Gaz Beton Plâklarla (YTONG veya benzeri malzeme ile) Mevcut Çatı Döşemesi Üzerine Marsilya Tipi Kiremit ile Çatı Örtüsü Yapılması :
(Birim Fiyat No : 18.255)

Teçhizatlı özel hafif gaz beton plâklarla (YTONG veya benzeri malzeme ile) mevcut çatı döşemesi üzerine, 5x5 cm. lik kadronların çivi ile tesbiti (çiviler kadronlara aşağıda 60° ile ters istikamette çakılarak hazırlanmış olmalıdır, kadronların üzerine 3x5 cm.lik çıtaların, çivilenmesi, üzerine kiremitlerin galvanizli tel ile birer atlayarak bağlanması, inşaat yerindeki yükleme, yatay ve düşey taşıma, boşaltma, her türlü malzeme ve zayıtı, işçilik, alât, edevat giderleri, müteahhit kârı ve genel giderler dahil, teçhizatlı özel hafif beton plâklarla (YTONG veya benzeri malzeme ile) mevcut çatı döşemesi üzerine 1 m² Marsilya tipi kiremit ile çatı örtüsü yapılması fiyatı :

ÖLÇÜ : Meyilli sath üzerinden hesaplanır.

Teçhizatlı Özel Hafif Gaz Beton Plâklarla (YTON veya benzeri malzeme ile) Mevcut Çatı Döşemesi Üzerine mm. Kalınlıkta Galvanizli Düş Saç ile Çatı Örtüsü Yapılması :
(Birim Fiyat No : 18.256)

Teçhizatlı özel hafif gaz beton plâklarla (YTONG veya benzeri malzeme) ile mevcut çatı döşemesi üzerine 5x5 cm. lik kadroların çivi ile tesbiti (çiviler kadronlara aşağıda 60° ile ters istikamette çakılarak hazırlanmış olmalıdır), kadronların üzerine saç levhaların her iki uç ve ortasına gelecek şekilde 5x5 cm.lik kadronlar çivi ile tesbit edilecektir. Bunların üzerine galvanizli saç levhaların enlerinde 10 cm. boylarında 15 cm. bindirilerek lâstik conta, madenî pul, galvanizli çivi, vida veya kroşe ile kadronlara tesbiti, mahyaların yapılması, inşaat yerindeki yükleme, yatay, düşey taşıma, boşaltma, her türlü malzeme ve zayıtı, işçilik, müteahhit kârı ve genel giderler dahil, teçhizatlı özel hafif gaz beton plâklarla (YTONG veya benzeri malzeme ile) mevcut çatı döşemesi üzerine mm. kalınlıkta galvanizli saç ile 1 m² çatı örtüsü yapılması fiyatı:

ÖLÇÜ : Meyilli sath üzerinden hesaplanır.

Teçhizatlı Özel Hafif Gaz Beton Plâklarla (YTONG veya benzeri malzeme ile) Mevcut Çatı Döşemesi Üzerine mm. kalınlıkta Galvanizli Oluklu Saç ile Çatı Örtüsü Yapılması :
(Birim Fiyat No : 18.257)

Teçhizatlı özel hafif gaz beton plâklarla (YTONG veya benzeri malzeme ile) mevcut çatı döşemesi üzerine galvanizli oluklu sac levhaların enlerinden 10 cm. boylarından 15 cm. bindirilerek lâstik conta, madenî pul, trifon vida veya kroşe ile tespiti, mahyaların yapılması, inşaat yerindeki yükleme, yatay ve düşey taşıma, boşaltma, her türlü malzeme ve zayıtı, işçilik, alât, edevat giderleri, müteahhit kârı ve genel giderler dahil, teçhizatlı özel hafif gaz beton plâklarla (YTONG veya benzeri malzeme ile) mevcut çatı döşemesi üzerine mm. kalınlıkta galvanizli oluklu saç ile 1 m² çatı örtüsü yapılması fiyatı :

ÖLÇÜ : Meyilli sath olarak hesaplanır.

Betonarme Çatı veya Teçhizatlı Özel Hafif Beton Plâklarla (YTONG veya benzeri) Mevcut Çatı Döşemesi Üzerine Oluklu, Bitkisel Elyaflı Bitüm Emdirilmiş Levhalarla Çatı Örtüsü Yapılması (3 mm. kalınlıkta renkli Onduline veya benzeri):
(Birim Fiyat No: 18.253/2)

Mevcut betonarme veya özel teçhizatlı hafif beton plâklardan (YTONG) veya benzeri) çatı döşemesi üzerine 5x5 cm. lik kadronların 62 cm. aralıklı olarak çivi ile tesbiti, kadronların üzerine oluklu bitkisel elyaflı, bitüm emdirilmiş renkli Onduline veya benzeri levha (Poz. No: 04.721/2) ların birbiri üzerine enden bir oluk ve boydan en az 15 cm. bindirilerek plâstik başlıklı galvanizli çivi (Poz. No: 04.721/3) ile tesbiti, mahyaların yapılması, inşaat yerindeki yükleme, yatay ve düşey taşıma, boşaltma, her türlü malzeme ve zayıtı, işçilik, alât, edevat giderleri, müteahhit kârı ve genel giderler dahil 1 m² oluklu bitkisel bitüm emdirilmiş levhalarla çatı örtüsü fiyatı :

ÖLÇÜ : Meyilli sath üzerinden hesaplanır.

Çelik Çatı Üzerine Oluklu, Bitkisel Elyaflı Bitüm Emdirilmiş Levhalarla Çatı Örtüsü Yapılması (3 mm. kalınlıkta siyah Onduline veya benzeri) :
(Birim Fiyat No: 18.253/3)

Mevcut çelik çatı üzerine 3 mm. kalınlıkta oluklu, bitkisel elyaflı, bitüm emdirilmiş siyah Onduline veya benzeri levha (Poz. No: 04.721) ların birbiri üzerine enden bir oluk ve boydan en az 15 cm. bindirilerek plâstik başlıklı galvanizli kanca (Poz. No: 04.721/4) ve mahyaları ile tesbiti inşaat yerindeki yükleme, yatay ve düşey taşıma, boşaltma, her türlü malzeme ve zayıtı, işçilik, alât, edevat giderleri, müteahhit kârı ve genel giderler dahil çelik çatı üzerine 1 m² oluklu bitkisel elyaflı bitüm emdirilmiş levhalarla çatı örtüsü yapılması fiyatı :

ÖLÇÜ : Meyilli sath üzerinden hesaplanır.

Çelik Çatı Üzerine Oluklu, Bitkisel Elyaflı Bitüm Emdirilmiş Levhalarla Çatı Örtüsü Yapılması, (3 mm. kalınlıkta renkli Onduline veya benzeri) :
(Birim Fiyat No: 18.253/4)

Mevcut çelik çatı üzerine 3 mm. kalınlıkta oluklu, bitkisel elyaflı, bitüm emdirilmiş renkli Onduline veya benzeri levha (Poz. No.: 04.721/2) ların birbiri üzerine enden bir oluk ve boydan en az 15 cm. bindirilerek plâstik başlıklı galvanizli kanca (Poz. No: 04.721/4) ve mahyaları ile tesbiti, inşaat yerindeki yükleme, yatay ve düşey taşıma, boşaltma, her türlü malzeme ve zayıtı, işçilik, alât, edevat giderleri, müteahhit kârı ve genel giderler dahil, çelik çatı üzerine 1 m² oluklu bitkisel elyaflı bitüm emdirilmiş levhalarla çatı örtüsü yapılması fiyatı :

ÖLÇÜ : Meyilli sath üzerinden hesaplanır.

Betonarme Çatı Üzerine Kurşun Levha ile Çatı Örtüsü Yapılması :
(Birim Fiyat No: 18.254)

Betonarme çatı üzerine samanlı çamur harcı ile (Poz. No: 10.015) 5 cm. kalınlığında sıva yapılması, üzerine kurşun taksimatın uygulanması, projesinde gösterilen şartlara uygun olarak çivilerle tespiti ve mahyaların yapılması, inşaat yerindeki yükleme, yatay ve düşey taşıma, boşaltma, her türlü malzeme ve zayıtı, işçilik, alât, edevat giderleri müteahhit kârı ve genel giderler dahil, betonarme çatı üzerine 1 kg. kurşun levha ile çatı örtüsü yapılması fiyatı:

ne 3x5 cm.'lik çatıların kiremit boyu aralığı ile çivilenmesi, üzerine kiremitlerin galvanizli tel ile birer sıra atlıyarak bağlanması, inşaat yerindeki yükleme, yatay ve düşey taşıma, boşaltma her türlü malzeme ve zayıtı, işçilik, alât, edevat giderleri, müteahhit kârı ve genel giderler dahil beton çatı üzerine 1 m² marsilya tipi kiremit ile çatı örtüsü yapılması fiyatı :

ÖLÇÜ : Yatay satıh olarak hesaplanır.

NOT : Mahya kendi pozundan ayrıca ödenir.

~~Betonarme Çatı Üzerine mm. Kalınlıkta Oluklu Galvanizli Saç ile Çatı Örtüsü Yapılması :~~

(Birim Fiyat No : 18.252)

Betonarme çatı üzerine 5x5 cm.'lik kadronları 1 m. ara ile beton çivisiyle tespiti aralarına 200 kg. dozlu tesviye betonu serilmesi kadronların üzerine saç levhaların her iki uç ve ortasına gelecek şekilde 5x5 cm.'lik kadronların çivi ile tespiti, enlerine 10 cm. boylarında 15 cm. bindirilerek saç levhaların jâstik conta; madenî pul, galvanizli çivi, vida veya kroşe ile kadronlara tespiti, mahyaların yapılması inşaat yerindeki yükleme yatay ve düşey taşıma, boşaltma, her türlü malzeme ve zayıtı, işçilik, alât, edevat giderleri, müteahhit kârı ve genel giderler dahil betonarme çatı üzerine mm. oluklu galvanizli saç ile 1 m² çatı örtüsü yapılması fiyatı :

ÖLÇÜ : Meyilli satıh olarak hesaplanır.

Betonarme Çatı Üzerine Oluklu Asbest Elyafı Levha ile Çatı Örtüsü Yapılması:
(Birim Fiyat No : 18.253)

Betonarme çatı üzerine 5x5 cm.'lik kadronların beton çivisiyle 1 m. aralıklı olarak tesbiti, aralarına 200 kg. çimento dozlu tesviye beton serilmesi, kadronların üzerine asbest elyafı oluklu levhaların her iki ucuna ve ortalarına gelmek üzere 5x5 cm. lik kadronların çivi ile tespiti, en ve boydan 10 cm. bindirilmek suretiyle mahyaların yapılması, inşaat yerindeki yükleme, yatay, düşey taşıma, boşaltma, her türlü malzeme ve zayıtı, işçilik, alât, edevat giderleri, müteahhit kârı ve genel giderler dahil betonarme çatı üzerine asbest elyafı oluklu levha ile 1 m² çatı örtüsü yapılması fiyatı :

ÖLÇÜ : Meyilli satıh olarak hesaplanır.

Betonarme Çatı veya Teçhizatlı Özel Hafif Beton Plaklarla (YTONG veya benzeri) Mevcut Çatı Döşemesi Üzerine Oluklu, Bitkisel Elyafı Bitüm Emmdirilmiş Levhalarla Çatı Örtüsü Yapılması (3 mm. kalınlıkta siyah Onduline veya benzeri):
(Birim Fiyat No : 18.253/1)

Mevcut, betonarme veya özel teçhizatlı hafif beton plâklardan (YTONG veya benzeri) çatı döşemesi üzerine 5x5 cm. lik kadronların 62 cm. aralıklı olarak çivi ile tesbiti, kadronların üzerine oluklu, bitkisel elyafı, bitüm emmdirilmiş siyah Onduline veya benzeri levha (Poz. No: 04.721/1) ların birbiri üzerinde enden bir oluk ve boydan en az 15 cm. bindirilerek plâstik başlıklı galvanizli çivi (Poz. No: 04.721/3) ile tesbiti, mahyaların yapılması, inşaat yerindeki yükleme, yatay ve düşey taşıma, boşaltma, her türlü malzeme ve zayıtı, işçilik, alât, edevat giderleri, müteahhit kârı ve genel giderler dahil 1 m² oluklu bitkisel elyafı bitüm emmdirilmiş levhalarla çatı örtüsü yapılması fiyatı :

ÖLÇÜ : Meyilli satıh üzerinden hesaplanır.

düşey taşıma, boşaltma, her türlü malzeme ve zayıtı, işçilik, alât, edevat giderleri, müteahhit kârı ve genel giderler dahil ahşap çatı üzerine 1 m² çatalı olarak iki kat bitümlü karton ile çatı örtüsü yapılması fiyatı :

ÖLÇÜ : Meyilli satıh üzerinden hesaplanır.

Ahşap Çatı Üzerine Üç Kat Bitümlü Karton ile Çatı Örtüsü Yapılması :
(Birim Fiyat No : 18.250)

Birinci kat bitümlü karton (Poz. No: ...) saçak çizgisine dik ve birbiri üzerine en az 10 cm. bindirilerek rendelenmiş mevcut ahşap çatı üzerine yapıştırılması, çivilenmesi, ek yerlerinin 15 cm. genişliğindeki ve şartnamesinde zikredilen kaput bezi ve hususi yapıştırıcı ile yapıştırılması, duvar ve baca kenarlarına 25 cm. yüksekliğe kadar kıvrılarak tespiti, galvanizli tabla başlı çivilerle çivilenmesi, ikinci kat bitümlü kartonun (Poz. No: ...) birinci katın ek yerini ortalayacak şekilde ve aynen birinci kattaki gibi döşenmesi, üçüncü kat, ikinci katın ek yerlerini, ortalayacak şekilde ve aynen birinci kattaki gibi döşenmesi, mahyaların yapılması, inşaat yerindeki yüklenme, yatay ve düşey taşıma, boşaltma, her türlü malzeme ve zayıtı, işçilik, alât, edevat giderleri, müteahhit kârı ve genel giderler dahil ahşap çatı üzerine 1 m² üç kat bitümlü karton ile çatı örtüsü yapılması fiyatı :

ÖLÇÜ : Meyilli satıh üzerinden hesaplanır.

Ahşap Çatı Üzerine Asfalt Kaplanmış Cam Tülü Pestili ile 2 Kath Su Yalıtımı ve 1 Kath Koruyucu Yapılması : (DIN 52 143'e uygun, asfalt en az 1100 gr/m² ve mineral kaplanmış asfalt en az 1300 gr/m² olan pestillerle) :

(Birim Fiyat No : 18.250/1, 2, 3) :

(Soğuk çatılarda % 5 eğime kadar olan yerlerde)

Tasdikli detay projesine göre ve mevcut ahşap çatı üzerine Poz. No: 18.248/1, 2, 3 deki şekilde 1. kat asfalt kaplanmış cam tülü pestili (Poz. No: 04.617) nin çivilenerek, ek yerlerinin asfalt (TS 105 Tip ...) ile yapıştırılması, 2. kat asfalt kaplanmış cam tülü pestili (Poz. No: 04.617) nin, Asfalt (TS 105 Tip ...) ile m²'ye 2.000 kg. gidecek şekilde yapıştırılması, 3. kat mineral kaplanmış cam tülü pestili (Poz. No: 04.619) nin asfalt (TS 105 Tip ...) ile m² ye 2.000 kg. gidecek şekilde ek yerlerinin asfalt taşıyacak biçimde yapıştırılması, inşaat yerindeki yüklenme, yatay ve düşey taşıma, boşaltma, her türlü malzeme ve zayıtı, işçilik, alât, edevat giderleri, müteahhit kârı ve genel giderler dahil.

No: 18.250/1 (TS 105 Tip I) kullanıldığına göre 1 m² fiyatı:

No: 18.250/2 (TS 105 Tip II) kullanıldığına göre 1 m² fiyatı:

No: 18.250/3 (TS 105 Tip III) kullanıldığına göre 1 m² fiyatı:

ÖLÇÜ : Meyilli satıh üzerinden hesaplanır.

NOT : 1) Genel Müdürlüğün yazılı izni ile uygulanır.

2) Asfalt tipi, yapının yapıldığı yerin iklim koşullarına ve eğim oranlarına göre tesbit edilir.

Betonarme Çatı Üzerine Marsilya Tipi Kiremit ile Çatı Örtüsü Yapılması :
(Birim Fiyat No : 18.251)

Betonarme çatı üzerine 5x5 cm.'lik kadronları 1 m. aralıklı olarak beton çiviyle tespiti, aralarına 200 Kg. dozlu tesviye betonu serilmesi, kadronların üzeri-

rılması, çivilenmesi, ek yerlerinin 15 cm. genişliğindeki ve şartnamesinde zikredilen kaput bezi ve hususî yapıştırıcı ile yapıştırılması, duvar ve baca kenarlarına 25 cm. yüksekliğe kadar kıvrılarak tespiti, galvanizli tabla başlı çivilerle çivilenmesi, ikinci kat bitümlü kartonun (Poz No: ...) birinci katın ek yerlerini ortalayacak şekilde aynen birinci kattaki gibi döşenmesi, mahyaların yapılması, inşaat yerindeki yüklenme, yatay ve düşey taşıma, boşaltma, her türlü malzeme ve zayılatı, işçilik, alât, edevat giderleri, müteahhit kârı ve genel giderler dahil ahşap çatı üzerine 1 m² iki kat bitümlü karton ile çatı örtüsü yapılması fiyatı :

ÖLÇÜ : Meyilli sath üzerinden hesaplanır.

Ahşap Çatı Üzerine Asfalt Kaplanmış Cam Tülü Pestilli İle İki Kat Çatı Örtüsü Yapılması : (DIN 52 143'e uygun, asfalt en az 1100 gr/m² ve mineral kaplanmış asfalt en az 1300 gr/m² olan pestillerle) :

(Birim Fiyat No : 18.248/1, 2, 3)

(Soğuk çatılarda % 5 ile % 36 arasında eğim olan yerlerde)

Tasdikli detay projesine göre ve mevcut ahşap çatı üzerine 1 kat asfalt kaplanmış cam tülü pestilli (Poz. No: 04.617) saçak çizgisine paralel ve birbiri üzerine en az 10 cm. bindirilerek ek yerlerinin altından, 10 cm. aralıklı olarak geniş başlı galvanizli çivilerle çakılması ve ek yerlerinin sıcak uygulamalı asfalt (TS. 105 Tip ...) ile yapıştırılması, 1 kat üzerine m²'ye 2.000 asfalt (TS. 105 Tip ...) gelecek tarzda sürülmesi ve soğumadan 2. kat olarak mineral kaplanmış asfaltlı cam tülü pestilli (Poz. No: 04.619) in ek yerlerinden asfalt taşmayacak biçimde yapıştırılması, inşaat yerindeki yüklenme, yatay ve düşey taşıma, boşaltma, her türlü malzeme ve zayılatı, işçilik, alât, edevat giderleri, müteahhit kârı ve genel giderler dahil; asfaltla kaplanmış cam tülü pestilleri ile 2 kat çatı örtüsü yapılması.

No: 18.248/1 (TS 105 Tip I) kullanıldığına göre 1 m² fiyatı:

No: 18.248/2 (TS 105 Tip II) kullanıldığına göre 1 m² fiyatı:

No: 18.248/3 (TS 105 TİP III) kullanıldığına göre 1 m² fiyatı:

ÖLÇÜ : Meyilli sath üzerinden hesaplanır.

NOT : 1) Genel Müdürlüğün yazılı izni ile uygulanır.

2) Asfalt tipi, yapının yapıldığı yerin iklim koşullarına ve eğim oranlarına göre tespit edilir.

Ahşap Çatı üzerine Çıtah Olarak İki Kat Bitümlü Karton İle Çatı Örtüsü Yapılması :

(Birim Fiyat No : 18.249)

Rendelenmiş mevcut ahşap çatı üzerine birinci katın bitümlü karton (Poz. No: ...) saçak çizgisine paralel ve birbiri üzerine en az 10 cm. bindirilerek rendelenmiş mevcut ahşap çatı üzerine yapıştırılması, çivilenmesi, ek yerlerinin 15 cm. genişliğindeki ve şartnamesinde zikredilen kaput bezi ve hususî yapıştırma ile yapıştırılması, duvar ve baca kenarlarına 25 cm. yüksekliğe kadar kıvrılarak tespiti, galvanizli tabla başlı çivilerle çivilenmesi, ikinci katın ise çatı meyiline paralel olarak döşenmesi, ek yerleri üzerine 2x1.5 cm.lik çıtaların çakılması ve üzerlerine bitümlü doyurulmuş 15 cm. eninde kaput bezinden şeritler hususî yapıştırıcısı ile yapıştırılması ve aynen birinci kattaki gibi duvara baca kenarlarının yapılması mahyaların yapılması, inşaat yerindeki yüklenme, yatay ve

di alttaki katta 5 adedi de üstteki katta olarak ve üsttekiler alttakilerin ortalarına gelmek üzere metre tulde ceman 10 adet galvanizli iri başlı özel bitümlü karton çivisi ile çakılması, inşaat yerindeki yükleme, yatay ve düşey taşıma, boşaltma her türlü malzeme, zayıtı işçilik çalışma sehpaları, iş yerinde yükleme yatay ve düşey taşıma, boşaltma, her türlü malzeme, zayıtı, işçilik, alât ve edevat giderleri, müteahhit kârı ve genel giderler dahil 1.00 m² fiyatı :

ÖLÇÜ : Bitümlü karton serilen bütün alanlar ölçülür.

Ahşap Çatı Üzerine Asbest Elyaflı Oluklu Levhalarla Çatı Örtüsü Yapılması :
(Birim Fiyat No : 18.247)

Mevcut ahşap çatı üzerine mm. kalınlıkta asbest elyaflı oluklu levhaların (Poz. No:) galvanizli çivi, kroşe, lâstik conta ve madenî pullarla mahyası ile beraber tespiti, inşaat yerindeki yükleme, yatay ve düşey taşıma, boşaltma, her türlü malzeme ve zayıtı, işçilik, alât, edevat giderleri, müteahhit kârı ve genel giderler dahil ahşap çatı üzerine 1 m² asbest elyaflı oluklu levhalarla çatı örtüsü yapılması fiyatı :

ÖLÇÜ : Meyilli satıh üzerinden hesaplanır.

Ahşap Çatı Üzerine, Oluklu, Bitkisel Elyaflı Bitüm Emdirilmiş Levhalarla Çatı Örtüsü Yapılması (3 mm. kalınlıkta Siyah onduline veya benzeri) :
(Birim Fiyat No : 18.247/1)

Mevcut çıtalı veya tahta kaplı ahşap çatı üzerine 3 mm. kalınlıkta oluklu, bitkisel elyaflı bitüm emdirilmiş siyah Onduline veya benzeri levha (Poz. No: 04.721/1) lerin birbiri üzerine enden bir oluk ve boydan en az 15 cm. bindirilerek plâstik başlıklı galvanizli çivi (Poz. No: 04.721/3) ve mahyası ile beraber tesbiti inşaat yerindeki yükleme, yatay ve düşey taşıma, boşaltma, her türlü malzeme ve zayıtı, işçilik, alât, edevat giderleri, müteahhit kârı ve genel giderler dahil ahşap çatı üzerine 1 m² oluklu bitkisel elyaflı bitüm emdirilmiş levhalarla çatı örtüsü yapılması fiyatı :

ÖLÇÜ : Meyilli satıh üzerinden hesaplanır.

Ahşap Çatı Üzerine, Oluklu, Bitkisel Elyaflı Bitüm Emdirilmiş Levhalarla Çatı Örtüsü Yapılması (3 mm. kalınlıktaki renkli Onduline veya benzeri) :
(Birim Fiyat No : 18.247/2)

Mevcut çıtalı veya tahta kaplı ahşap çatı üzerine 3 mm. kalınlıkta, oluklu, bitkisel elyaflı, bitüm emdirilmiş renkli Onduline veya benzeri levha (Poz. No: 04.721/2) lerin birbiri üzerine enden bir oluk ve boydan en az 15 cm. bindirilerek plâstik başlıklı galvanizsiz çivi (Poz. No: 04.721/3) ve mahyası ile beraber tesbiti, inşaat yerindeki yükleme, yatay ve düşey taşıma, boşaltma, her türlü malzeme ve zayıtı, işçilik alât, edevat giderleri, müteahhit kârı ve genel giderler dahil ahşap çatı üzerine 1 m² oluklu bitkisel elyaflı bitüm emdirilmiş levhalarla çatı örtüsü yapılması fiyatı :

ÖLÇÜ : Meyilli satıh üzerinden hesaplanır.

Ahşap Çatı Üzerine İki Kat Bitümlü Karton ile Çatı Örtüsü Yapılması :
(Birim Fiyat No : 18.248)

Birinci kat bitümlü karton (Poz. No: ...) saçak çizgisine paralel ve birbiri üzerine en az 10 cm. bindirilerek rendelenmiş mevcut ahşap çatı üzerine yapıtı-

alüminyum levha genişliğine göre döşemeye tespiti, proje ve detay resimlerine göre mm. lik düz alüminyum (Poz. No: 04.715) levhalara sürgü, kenetlerinin yapılması, mahyası ile beraber yerine tespiti, inşaat yerindeki yükleme, yatay ve düşey taşıma, boşaltma, her türlü malzeme ve zayıtı, işçilik, alât ve edevat giderleri, müteahhit kârı ve genel giderler dahil ahşap çatı üzerine 1 m² mm. kalınlıkta düz alüminyum levha ile çatı örtüsü yapılması fiyatı :

ÖLÇÜ : Meyilli satıh üzerinden hesaplanır.

Ahşap veya Çelik Çatı Üzerine mm. Kalınlıkta Trapezoidal Alüminyum Levha ile Çatı Örtüsü Yapılması :
(Birim Fiyat No : 18.233/5)

Mevcut ahşap veya çelik çatı aşığı üzerine mm. kalınlığında trapezoidal alüminyum levhaların (Poz. No: 04.715) birbiri üzerine şartnamesine ve projesine uygun olarak bindirilmesi; takım halinde tirfonlarla (Poz. No: 04.715/1) aşığa tespiti, pop perçinlerle (Poz. No: 04.715/2) perçinlenmesi, mahyanın konulması, inşaat yerindeki yükleme, yatay ve düşey taşıma, boşaltma, her türlü malzeme ve zayıtı, işçilik, alât, edevat giderleri müteahhit kârı ve genel giderler dahil ahşap veya çelik çatı üzerine 1 m² mm. kalınlıkta trapezoidal alüminyum levha ile çatı örtüsü yapılması fiyatı :

ÖLÇÜ : Meyilli satıh üzerinden hesaplanır.

Ahşap Çatı Üzerine mm. Kalınlıkta Galvanizli Düz Saç ile Çatı Örtüsü Yapılması :
(Birim Fiyat No : 18.234 - 18.240)

Mevcut ahşap çatı üzerine şartnamesine uygun bir kat bitümlü karton (Poz. No:) döşenmesi, çivilenmesi, rendeli 5x5 cm. ebadındaki konik kadronların (Poz. No: 04.152) döşemeye tesbiti, proje ve detay resimlerine göre galvanizli düz saç levhaların (Poz. No: 04.276) sürgü ve kenetlerinin yapılması, mahyası ile beraber yerine tespiti, inşaat yerindeki yükleme, yatay ve düşey taşıma, boşaltma, her türlü malzeme ve zayıtı, işçilik, alât, edevat giderleri, müteahhit kârı ve genel giderler dahil ahşap çatı üzerine 1 m² mm. kalınlıktaki galvanizli düz saç ile çatı örtüsü yapılması fiyatı:

ÖLÇÜ : Meyilli satıh üzerinden hesaplanır.

Ahşap Çatı Üzerine mm. Kalınlıkta Oluklu Galvanizli Saç ile Çatı Örtüsü Yapılması:
(Birim Fiyat No : 18.241 - 18.245)

Mevcut ahşap çatı üzerine mm. kalınlıktaki galvanizli oluklu saçların (Poz. No: 04.277) birbiri üzerine şartnamesine uygun olarak bindirilmesi, galvanizli çivi, vida, lâstik conta ve madenî pul mahya ile beraber tespiti, inşaat yerindeki yükleme, yatay ve düşey taşıma, boşaltma, her türlü malzeme ve zayıtı, işçilik, alât, edevat giderleri, müteahhit kârı ve genel giderler dahil, ahşap çatı üzerine 1 m² mm. kalınlıktaki oluklu galvanizli saç ile çatı örtüsü yapılması fiyatı :

ÖLÇÜ: Meyilli satıh olarak hesaplanır.

Ahşap Çatılarda Kiremit Altı Tahtası Üstüne 1 Kat Bitümlü Karton Serilmesi:
(Birim Fiyat No: 18.246)

Kumlu veya talklı bitümlü karton, (1.00 Kg/m² lik) ek yerleri en az 10 cm. bindirmeli olacak şekilde, aralıksız döşenmiş kiremit altı üstüne serilmesi, 5 ade-

Alaturka Kiremitle Mahya :

(Birim Fiyat No : 18.221)

4 adet alaturka mahya kiremit (Poz. No: 04.027) ve 0.003 m³ harç (Poz. No: ...) ile; projesine uygun olarak mevcut kiremit üzerine mahya yapılması, inşaat yerindeki yükleme, yatay ve düşey taşıma, boşaltma, her türlü malzeme ve zayıyatı, işçilik, alât, edevat giderleri, müteahhit kârı, genel giderler dahil alaturka kiremitle 1 mt. mahya fiyatı :

ÖLÇÜ : Yatay uzunluğu üzerinden hesaplanır.

Marsilya Tipi Kiremitle Mahya :

(Birim Fiyat No : 18.231)

3.50 adet marsilya tipi mahya kiremit (Poz. No: 04.028) ve 0.006 m³ (Poz. No: ...) ile projesine uygun olarak mevcut kiremit üzerine mahya yapılması inşaat yerindeki yatay ve düşey taşıma, boşaltma, her türlü malzeme ve zayıyatı, işçilik, alât, edevat giderleri, müteahhit kârı ve genel giderler dahil marsilya tipi kiremitle 1 mt. mahya fiyatı :

ÖLÇÜ : Yatay uzunluğu üzerinden hesaplanır.

Ahşap Çatı Üzerine Çinko Örtüsü Yapılması :

(Birim Fiyat No : 18.232)

Mevcut ahşap çatı döşemesi üzerine şartnamesine uygun bitümlü karton (Poz. No: ...) döşenmesi çivilenmesi, rendeli 5x5 cm. ebadında konik kadronların (Poz. No: 04.152) çinko levha genişliğine göre döşemeye tespiti, proje ve detay resimlerine göre çinko levhaların (Poz. No: 04.263) sürgü ve kenetlerinin yapılması, mahyası ile beraber yerlerine tespiti, inşaat yerindeki yükleme, yatay ve düşey taşıma, boşaltma, her türlü malzeme ve zayıyatı, işçilik, alât, edevat genişliğine göre döşemeye tespiti, proje giderleri, müteahhit kârı ve genel giderler dahil ahşap çatı üzerine 1 m² çinko çatı örtüsü yapılması fiyatı :

ÖLÇÜ : Meyilli sath üzerinden hesaplanır.

Ahşap Çatı Üzerinde Bakır Çatı Örtüsü Yapılması :

(Birim Fiyat No : 18.233)

Mevcut ahşap çatı üzerine şartnamesine uygun bir kat bitümlü karton (Poz. No: ...) döşenmesi, çivilenmesi, rendeli 5x5 cm. ebadında konik kadronların (Poz. No: 04.152) bakır levha genişliğine göre döşemeye tespiti, proje ve detay resimlerine göre mm. lik bakır levhalara (Poz. No: 04.265) sürgü, kenetlerinin yapılması, mahyası ile beraber yerine tespiti, inşaat yerindeki yükleme, yatay ve düşey taşıma, boşaltma, her türlü malzeme ve zayıyatı, işçilik, alât ve edevat giderleri, müteahhit kârı ve genel giderler dahil ahşap çatı üzerine 1 m² bakır çatı örtüsü yapılması fiyatı :

ÖLÇÜ : Meyilli sath üzerinden hesaplanır.

Ahşap Çatı Üzerine mm. Kalınlıkta Düz Alüminyum Levha ile Çatı Örtüsü Yapılması :

(Birim Fiyat No : 18.233/1)

Mevcut ahşap çatı üzerine bir kat bitümlü kartonun (TS. 114 tip 36) 10 cm. bindirilmek ve ek yerleri asfalt (TS. 105 tip III) ile yapıştırılmak suretiyle döşenmesi, çivilenmesi, rendeli 5x5 cm. ebadında konik kadronların (Poz. No: 04.152)

Her Türü İç Sıva Sökülmesi :
(Birim Fiyat No : 18.192)

Her türlü iş sıvanın sökülmesi, molozların bir yere toplanması, atılması inşaat yerindeki yükleme, yatay, düşey taşıma, boşaltma, her türlü işçilik, alât, edevat giderleri, müteahhit kârı ve genel giderler dahil 1 m² her türlü iş sıva sökülmesi fiyatı :

ÖLÇÜ : Metrekare olarak ölçülerek hesaplanır.

NOT : 1) Sökülen yere iç sıva yapılmıyacaksa iskele bedeli ayrıca ödenir.

2) Yıkılacak duvar ve tavan yüzlerindeki sıvalar için bu birim fiyat uygulanmaz.

Her Türü Dış Sıva Sökülmesi :
(Birim Fiyat No : 18.193)

Her türlü dış sıva sökülmesi, molozların bir yere toplanması, atılması, inşaat yerindeki yükleme, yatay düşey taşıma, boşaltma, her türlü işçilik, alât, edevat giderleri, müteahhit kârı ve genel giderler dahil 1 m² her türlü dış sıva sökülmesi fiyatı :

ÖLÇÜ : Sökülen dış sıva yerinde ölçülerek hesaplanır.

NOT : 1) Sökülen yere dış sıva yapılmıyacaksa iskele bedeli ayrıca ödenir.

2) Yıkılacak duvar ve tavan yüzlerindeki sıvalar için bu birim fiyat uygulanmaz.

Her Türü Ahşap Çatı Sökülmesi :
(Birim Fiyat No : 18.194)

Kiremitlerin çıkarılması çıkan her türlü malzemenin muntazam bir şekilde cins ve eb'atlarına göre ayrı ayrı boy boy ayrılması, istifi, inşaat yerindeki yükleme, yatay, taşıma, boşaltma, her türlü işçilik, alât, ve edevat giderleri, müteahhit kârı ve genel giderler dahil 1 m² her türlü ahşap çatı sökülmesi fiyatı :

ÖLÇÜ : Sökülen yatay alan üzerinden hesaplanır.

ÇATI ÖRTÜLERİ :

Alaturka Kiremitle Çatı Örtüsü :
(Birim Fiyat No : 18.201)

60 adet alturka kiremidin (Poz No: 04.025) projesinde uygun olarak mevcut çatı üzerine, iyice alıştırılarak döşenmesi, inşaat yerindeki yükleme, yatay ve düşey taşıma, boşaltma, her türlü malzeme ve zayıat, işçilik, alât, edevat giderleri, müteahhit kârı ve genel giderler dahil alaturka kiremitle 1 m² çatı örtüsü fiyatı:

ÖLÇÜ : Yatay alan üzerinden hesaplanır.

Marsilya Tipi Kiremitle Çatı Örtüsü :
(Birim Fiyat No : 18.211)

17 adet marsilya tipi kiremitin (Poz. No: 04.026) projesine uygun olarak mevcut çatı üzerine döşenmesi, birer sıra atlanarak galvanizli telle bağlanması, inşaat yerindeki yükleme, yatay ve düşey taşıma, boşaltma, her türlü malzeme ve zayıatı, işçilik, alât, edevat giderleri, müteahhit kârı ve genel giderler dahil marsilya tipi kiremitle 1 m² çatı örtüsü fiyatı :

ÖLÇÜ : Yatay alan üzerinden hesaplanır.

ve genel giderler dahil, demirli beton inşaat yıkılmasından çıkan 1 kg. demirin ayrılması fiyatı :

ÖLÇÜ : Yıkıntıdan çıkan temizlenmiş ve istif edilmiş demirler Kg. olarak tartılarak hesaplanır.

Patlayıcı Madde Kullanılarak; Her Cins Harçlı Kârgir İnşaatın ve Horasanın Yıkılması :

(Birim Fiyat No : 18.187)

~~Her cins harçlı kârgir inşaatın ve horasanın patlayıcı madde kullanılarak yıkılması, inşaat yerindeki yükleme, yatay, düşey taşıma, boşaltma, her türlü malzeme ve zayiati, işçilik, alât, edevat giderleri, müteahhit kârı ve genel giderler dahil 1 m³ her cins harçlı kârgir inşaatın ve horasanın patlayıcı madde kullanılarak yıkılması fiyatı :~~

ÖLÇÜ : Yıkılan yerin boyutlarına göre hacmi hesaplanır.

NOT : Yıkımdan çıkan taş, tuğlanın ayrılması, temizlenmesi, istifi bedeli (Poz. No: 18.184) den ödenecektir.

Patlayıcı Madde Kullanarak Demirli ve Demirsiz Beton İnşaatın Yıkılması :
(Birim Fiyat No : 18.188)

Demirli ve demirsiz beton inşaatın patlayıcı madde kullanılarak yıkılması inşaat yerindeki yükleme, yatay, düşey, taşıma, boşaltma, her türlü malzeme ve zayiati, işçilik, alât ve edevat giderleri, müteahhit kârı ve genel giderler dahil, 1 m³ demirli ve demirsiz beton inşaatın yıkılması fiyatı :

ÖLÇÜ : Yıkılan yerin boyutlarına göre hacmi hesaplanır.

NOT : Yıkımdan çıkan demirlerin temizlenmesi ve istif edilmesi bedeli (Poz. No : 18.186) dan ödenecektir.

Parke, Beton Plâk, Adı Kaldırım ve Blokaj Sökülmesi :
(Birim Fiyat No : 18.189)

Parke, beton plâk, adı kaldırım ve blokaj sökülmesi, taşların plâklardan ayrılması, yol kenarına istifi, inşaat yerindeki yükleme, yatay düşey, taşıma boşaltma, her türlü işçilik, alât, edevat giderleri, müteahhit kârı ve genel giderler dahil 1 m² parke, beton plâk, adı kaldırım ve blokaj sökülmesi fiyatı :

ÖLÇÜ : Sökülen taş ve plâklar alanı ölçülerek hesaplanır.

Kırmataş Şose ve Asfalt Sökülmesi :
(Birim Fiyat No : 18.190)

Kırmataş, şose ve asfalt sökülmesi, çıkan malzemenin yol kenarına konulması inşaat yerindeki yükleme, yatay, düşey taşıma, boşaltma, her türlü işçilik, alât edevat giderleri, müteahhit kârı ve genel giderler dahil 1 m³ kırmataş şose ve asfalt sökülmesi fiyatı :

ÖLÇÜ : Sökülen yerin hacmi ölçülerek hesaplanır.

Bordür Sökülmesi :
(Birim Fiyat No : 18.191)

Bordürlerin sökülmesi, yol kenarına istifi, her türlü işçilik, alât, edevat giderleri, müteahhit kârı ve genel giderler dahil 1 mt. bordür sökülmesi fiyatı :

ÖLÇÜ : Mt. olarak ölçülerek hesaplanır.

YIKAMA VE SÖKME İŞLERİ :

Patlayıcı Madde Kullanmadan Harçsız Kârgir İnşaatın Yıkılması :
(Birim Fiyat No : 18.181)

Harçsız kârgir inşaatın patlayıcı madde kullanmadan yıkılması, inşaat yerindeki yüklenme, yatay ve düşey taşıma, boşaltma, her türlü işçilik, alât, edevat giderleri, müteahhit kârı ve genel giderler dahil 1 m³ harçsız kârgir inşaatın yıkılması fiyatı :

ÖLÇÜ : Yıkılan yerin boyutlarına göre hacmi hesaplanır.

Patlayıcı Madde Kullanmadan Kireç ve Melez harçlı Kârgir İnşaatın Yıkılması :
(Birim Fiyat No : 18.182)

Kireç ve Melez harçlı kârgir inşaatın patlayıcı madde kullanılmadan yıkılması, inşaat yerindeki yüklenme, yatay, düşey taşıma, her türlü işçilik, alât, edevat giderleri, müteahhit kârı ve genel giderler dahil 1 m³ kireç ve melez harçlı kârgir inşaatın yıkılması fiyatı :

ÖLÇÜ : Yıkılan yerin boyutlarına göre hacmi hesaplanır.

Çimento Harçlı Kârgir ve Horasan İnşaatın Yıkılması :
(Birim Fiyat No : 18.183)

Çimento harçlı kârgir ve horasan inşaatın patlayıcı madde kullanılmadan yıkılması, inşaat yerindeki yüklenme, yatay, düşey taşıma, boşaltma, her türlü işçilik alât, edevat giderleri, müteahhit kârı ve genel giderler dahil, 1 m³ çimento harçlı kârgir ve horasan inşaatın yıkılması fiyatı :

ÖLÇÜ : Yıkılan yerin boyutlarına göre hacmi hesaplanır.

Her Türü Yıkımdan Çıkan Taş ve Tuğlanın Ayrılması :
(Birim Fiyat No : 18.184)

Her türlü yıkımdan çıkan taş ve tuğlanın işe yarayanlarının ayrılması, temizlenmesi, istif edilmesi, her türlü işçilik, alât, edevat giderleri, müteahhit kârı ve genel giderler dahil, 1 m³ her türlü yıkımdan çıkan taş, tuğlanın ayrılması, temizlenmesi ve istifi fiyatı :

ÖLÇÜ : Yıkımdan çıkan, temizlenmiş, istif edilmiş taş ve tuğlanın hacmi hesaplanır.

Patlayıcı Madde Kullanmadan Demirli - Demirsiz Beton İnşaatın Yıkılması :
(Birim Fiyat No : 18.185)

Patlayıcı madde kullanmadan, demirli ve demirsiz beton inşaatın yıkılması, inşaat yerindeki yüklenme, yatay ve düşey taşıma, boşaltma, her türlü işçilik, alât, edevat giderleri, müteahhit kârı ve genel giderler dahil, 1 m³ demirli ve demirsiz beton inşaatın yıkılması fiyatı :

ÖLÇÜ : Yıkılan yerin boyutlarına göre hacmi hesaplanır.

Demirli Beton İnşaatın Yıkılmasından Çıkan Demirlerin Ayrılması :
(Birim Fiyat No : 18.186)

Demirli beton inşaat yıkılmasından çıkan demirlerin ayrılması, harçtan temizlenmesi, istif edilmesi, her türlü işçilik, alât, edevat giderleri, müteahhit kârı

NOT : Derz ve montaj demirleri bedeli kendi pozlarından ayrıca ödenecektir.

7,5 - 20 cm. Kalınlıktaki Teçhizatlı Hafif Gaz Beton Plâklarla Taşıyıcı Çatı Döşemesi Yapılması :

(Birim Fiyat No: 18.151 - 18.156)

Projesine göre TS 453'e uygun teçhizatlı hafif gaz beton plâklarla (Ytong veya benzeri) Genel Teknik Şartnamesine uygun şekilde taşıyıcı döşemenin yapılması, gereği kadar sulanması, inşaat yerindeki yükleme, yatay ve düşey taşıma, boşaltma, her türlü malzeme ve zayıtı, işçilik, alât ve edevat giderleri, müteahhit kârı ve genel giderler dahil :

No: 18.151 - 7,5 cm. kalınlıkta taşıyıcı çatı döşemesinden beher m ² fiyatı :						
No: 18.152 - 10 cm.	»	»	»	»	»	:
No: 18.153 - 12,5 cm.	»	»	»	»	»	:
No: 18.154 - 15 cm.	»	»	»	»	»	:
No: 18.155 - 17,5 cm.	»	»	»	»	»	:
No: 18.156 - 20 cm.	»	»	»	»	»	:

Projesine göre TS 453'e uygun teçhizatlı hafif gaz beton plâklarla Ytong veya benzeri)

ÖLÇÜ : Meyilli sath olarak hesaplanır.

NOT : Derz ve montaj demirleri bedeli kendi pozlarından ayrıca ödenecektir.

5 - 20 cm. Kalınlıkta Teçhizatsız Hafif Gaz Beton Plâklarla Isıya Karşı Tecrit Yapılması :

(Birim Fiyat No: 18.161 - 18.167)

Projesine göre, TS 453'e uygun teçhizatsız hafif gaz beton plâklarla ısıya karşı, Genel Teknik Şartnamesine uygun şekilde tecrit kaplaması yapılması, inşaat yerindeki yükleme, yatay ve düşey taşıma, boşaltma, her türlü malzeme ve zayıtı, işçilik, alât ve edevat giderleri, müteahhit kârı ve genel giderler dahil:

No: 18.161 - 5 cm. kalınlıktaki tecrit kaplamasının beher m ² fiyatı :						
No: 18.162 - 7,5 cm.	»	»	»	»	»	:
No: 18.163 - 10 cm.	»	»	»	»	»	:
No: 18.164 - 12,5 cm.	»	»	»	»	»	:
No: 18.165 - 15 cm.	»	»	»	»	»	:
No: 18.166 - 17,5 cm.	»	»	»	»	»	:
No: 18.167 - 20 cm.	»	»	»	»	»	:

ÖLÇÜ : Kaplanan yüzey hesaplanır.

Genleşmiş Perlit Beton (100 Dozlu) ile çatı arasında sıcağa ve soğuğa karşı tecrit (Kaplama) yapılması.

(Birim Fiyat No: 18.171)

En iri tanesi 4 mm. en küçük tanesi sıfır mm. olacak şekilde ve yabancı maddelerden temizlenmiş 1.100 m³ genleşmiş perlit (Fabrikasyon Perlit) agregası, 100 Kg. çimento, Ortalama 0,150 m³ su ile özel tedbirlerle betonun yapılması, yerine serilmesi, tesviye ve tanzimi, gereği kadar sulanması, soğuk ve sıcaktan korunması, her türlü malzeme, zayıtı, işçilik, alât, edevat giderleri, müteahhit kârı ve genel giderler dahil çimento ve perlitin nakliyesi hariç 1 m³ fiyatı:

ÖLÇÜ Projedeki boyutlar üzerinden hesaplanır.

kilde duvarın yapılması, gereği kadar sulanması, inşaat yerindeki yükleme, yatay ve düşey taşıma, boşaltma, her türlü malzeme ve zayıtı, işçilik, alât ve edevat giderleri, müteahhit kârı ve genel giderler dahil:

No: 18.124 - 15 cm. Kalınlıktaki duvarın beher m² fiyatı :
No: 18.125 - 17,5 cm. » » » » » :
No: 18.126 - 20 cm. » » » » » :

ÖLÇÜ : Projesi üzerinden hesaplanır. 0.10 m² den küçük münferit boşluklar çıkarılmaz.

NOT : Derz ve montaj demirleri bedeli kendi pozlarından ayrıca ödenecektir.

7,5 - 20 cm. Kalınlıktaki Teçhizatlı Hafif Gaz Beton Panolarla ve Özel Tutkalla Duvar Yapılması :

(Birim Fiyat No : 18.131 - 18.136)

Projesine göre, TS 453'e uygun teçhizatlı hafif gaz beton panolarla (Ytong veya benzeri) ve özel tutkalla, Genel Teknik Şartnamesine uygun şekilde duvarın yapılması, gereği kadar sulanması, inşaat yerindeki yükleme, yatay ve düşey taşıma, boşaltma, her türlü malzeme ve zayıtı, işçilik, alât ve edevat giderleri, müteahhit kârı ve genel giderler dahil :

No: 18.131 - 7,5 cm. kalınlıktaki duvarın beher m² fiyatı :
No: 18.132 - 10 cm. » » » » » :
No: 18.133 - 12,5 cm. » » » » » :
No: 18.134 - 15 cm. » » » » » :
No: 18.135 - 17,5 cm. » » » » » :
No: 18.136 - 20 cm. » » » » » :

ÖLÇÜ : Projesi üzerinden hesaplanır. 0.10 m² den küçük münferit boşluklar çıkarılmaz.

NOT : Montaj için gerekli ahşap ve demir imalâtın bedelleri kendi pozlarından ayrıca ödenir.

10 - 27,5 cm. Kalınlıktaki Teçhizatlı Hafif Gaz Beton Plâkılarla Taşıyıcı Döşeme Yapılması :

(Birim Fiyat No : 18.141 - 18.148)

Projesine göre TS 453'e uygun teçhizatlı hafif gaz beton plâkılarla (Ytong veya benzeri) Genel Teknik Şartnamesine uygun şekilde taşıyıcı döşemenin yapılması, gereği kadar sulanması, inşaat yerindeki yükleme, yatay ve düşey taşıma, boşaltma, her türlü malzeme ve zayıtı, işçilik, alât ve edevat giderleri, müteahhit kârı ve genel giderler dahil :

No: 18.141 - 10 cm. kalınlıkta taşıyıcı döşemenin beher m² fiyatı :
No: 18.142 - 12,5 cm. » » » » » :
No: 18.143 - 15 cm. » » » » » :
No: 18.144 - 17,5 cm. » » » » » :
No: 18.145 - 20 cm. » » » » » :
No: 18.146 - 22,5 cm. » » » » » :
No: 18.147 - 25 cm. » » » » » :
No: 18.148 - 27,5 cm. » » » » » :

ÖLÇÜ : Döşeme sathı hesaplanır.

HAFİF GAZ BETON İŞLERİ

7,5-35 cm. Kalınlığındaki Hafif Gaz Beton Bloklarla Takviyeli Harçlı Duvar Yapılması :

(Birim Fiyat No : 18.101-18.110)

Projesine göre TS 453'e uygun hafif Gaz beton bloklar (Ytong veya benzeri) ve 10.043 Poz. No.lu harçla, Genel Teknik şartnamesine uygun şekilde hafif gaz beton blok duvarın yapılması, gereği kadar sulanması, inşaat yerindeki yüklenme, yatay ve düşey taşıma, boşaltma, her türlü malzeme ve zayıatı, işçilik, alât ve edevat giderleri, müteahhit kârı ve genel giderler dahil.

No: 18.101 - 7,5 cm.	kalınlıktaki duvarın beheri m ² fiyatı :
No: 18.102 - 10 cm.	» » » » » :
No: 18.103 - 12,5 cm.	» » » » » :
No: 18.104 - 15 cm.	» » » » » :
No: 18.105 - 17,5 cm.	» » » » » :
No: 18.106 - 20 cm.	» » » » » :
No: 18.107 - 22,5 cm.	» » » » » :
No: 18.108 - 25 cm.	» » » » » :
No: 18.109 - 30 cm.	» » » » » :
No: 18.110 - 35 cm.	» » » » » :

ÖLÇÜ: Projesi üzerinden hesaplanır. 0.10 m² den küçük münferit boşluklar çıkarılmaz.

7,5-35 cm. Kalınlığındaki Hafif Gaz Beton Bloklarla Özel Tutkallı Duvar Yapılması :

(Birim Fiyat No : 18.111 - 18.120)

Projesine göre TS. 453'e uygun hafif gaz beton bloklar (Ytong veya benzeri) ve özel tutkalla, Genel Teknik Şartnamesine uygun şekilde hafif gaz beton blok duvarın yapılması, gereği kadar sulanması, inşaat yerindeki yüklenme, yatay ve düşey taşıma, boşaltma, her türlü malzeme ve zayıatı, işçilik, alât ve edevat giderleri, müteahhit kârı ve genel giderler dahil.

No: 18.111 - 7,5 cm.	kalınlıktaki duvarın beher m ² fiyatı :
No: 18.112 - 10 cm.	» » » » » :
No: 18.113 - 12,5 cm.	» » » » » :
No: 18.114 - 15 cm.	» » » » » :
No: 18.115 - 17,5 cm.	» » » » » :
No: 18.116 - 20 cm.	» » » » » :
No: 18.117 - 22,5 cm.	» » » » » :
No: 18.118 - 25 cm.	» » » » » :
No: 18.119 - 30 cm.	» » » » » :
No: 18.120 - 35 cm.	» » » » » :

ÖLÇÜ: Projesi üzerinden hesaplanır. 0.10 m² den küçük münferit boşluklar çıkarılmaz.

15-20 cm. Kalınlıktaki Teçhizatlı Hafif Gaz Beton Panolarla Çimento Duvar Yapılması :

(Birim Fiyat No : 18.124 - 18.126)

Projesine göre TS. 453'e uygun teçhizatlı hafif gaz beton panolarla (Ytong veya benzeri) ve 10.005 Poz. No.lu harçla, Genel Teknik Şartnamesine uygun şe-

tuğla duvar yapılması, lüzumunda sulanması, inşaat yerindeki yüklenme, yatay ve düşey taşıma, boşaltma, her türlü malzeme ve zayiati, işçilik, alât ve edevat giderleri, müteahhit kârı ve genel giderler dahil 1 m³ yatay delikli tuğla duvar fiyatı :

ÖLÇÜ : Projedeki boyutlar üzerinden hesaplanır. 0.10 m² den küçük boşluklar düşülmez. Soba bacaları için ayrı bedel verilmez. Soba bacası boşluğu düşülmez.

Yatay Delikli, Normal, Modüler veya Her Boyutta Blok Fabrika Tuğlası ile Yarım Tuğla Duvar (TS 705) :

(Birim Fiyat No : 18.071 - 18.080/1)

Yatay delikli normal, modüler veya her boyutta blok fabrika tuğlası (Poz No: ...) ve 0.020 m³ harç (Poz. No: ...) ile projesine uygun olarak yatay delikli yarım tuğla duvar yapılması, lüzumunda sulanması, inşaat yerindeki yüklenme, yatay ve düşey taşıma, boşaltma, her türlü malzeme ve zayiati, işçilik, alât ve edevat giderleri, müteahhit kârı ve genel giderler dahil, 1 m² yatay delikli yarım tuğla duvar fiyatı :

ÖLÇÜ : No .18.011 deki gibidir.

Düşey Delikli, Modüler veya Her Boyutta Blok Fabrika Tuğlası ile Taşıyıcı Duvar (TS 705) :

(Birim Fiyat No : 18.081 - 18.090)

Düşey delikli, modüler veya her boyutta blok fabrika tuğlası (Poz. No: ...) ve 0.250 m³ harç (Poz. No: ...) ile projesine uygun olarak düşey delikli tuğla ile taşıyıcı duvar yapılması, lüzumunda sulanması, inşaat yerindeki yüklenme, yatay ve düşey taşıma, boşaltma, her türlü malzeme ve zayiati, işçilik, alât ve edevat giderleri, müteahhit kârı ve genel giderler dahil, 1 m³ düşey delikli tuğla duvar fiyatı:

ÖLÇÜ : Projedeki boyutlar üzerinden hesaplanır. 0.10 m² den küçük boşluklar düşülmez. Soba bacaları için ayrı bedel verilmez. Soba bacası boşluğu düşülmez.

Düşey Delikli Modüler Fabrika Tuğlası ile Yarım Tuğla Duvar (TS 705) :

(Birim Fiyat No : 18.081/1 - 18.090/1)

54 adet düşey delikli modüler fabrika tuğlası (Poz. No: ...) ve 0.030 m³ harç (Poz. No: ...) ile projesine uygun olarak düşey delikli yarım tuğla duvar yapılması, lüzumunda sulanması, inşaat yerindeki yüklenme, yatay ve düşey taşıma, boşaltma, her türlü malzeme ve zayiati, işçilik, alât ve edevat giderleri, müteahhit kârı ve genel giderler dahil, 1 m³ düşey delikli yarım tuğla duvar fiyatı :

ÖLÇÜ : No. 18.011 deki gibidir.

Asmolen Döşeme Tuğla Blokları Döşeme (her boyutta) :

(Birim Fiyat No : 18.091 - 18.100)

1.05 m² her boyut ve yüksekliği h. olan asmolen tuğla blokun (Poz. No: 04.240/.....) mevcut kalıbın üzerine projesine uygun olarak döşenmesi, inşaat yerindeki yüklenme, yatay ve düşey taşıma, boşaltma, her türlü malzeme ve zayiati, işçilik, alât, edevat giderleri, müteahhit kârı ve genel giderler dahil, 1 m² asmolen döşeme tuğla blokları döşenmesi fiyatı :

ÖLÇÜ : Projedeki boyutlar üzerinden hesaplanır.

Prese Tuğla Duvar : (TS 705)

(Birim Fiyat No : 18.031 - 18.040)

890 adet prese tuğla (Poz. No: ...) ve 0.250 m³ harç (Poz No: ...) ile projesine uygun olarak prese tuğla duvar yapılması, lüzumunda sulanması, inşaat yerindeki yükleme, yatay ve düşey taşıma, boşaltma, her türlü malzeme ve zayıtı, işçilik, alât ve edevat giderleri, müteahhit kârı ve genel giderler dahil 1 m³ prese tuğla duvar fiyatı :

ÖLÇÜ : Projedeki boyutlar üzerinden hesaplanır. 0.10 m² den küçük boşluklar düşülmez.

NOT : Bu birim fiyat Genel Müdürlüğün yazılı izni ile uygulanır.

Dolu veya Düşey Delikli Normal Fabrika Tuğlası ile Taşıyıcı Duvar (TS. 705) :

(Birim Fiyat No : 18.031/1 - 18.040/1)

890 adet dolu veya düşey delikli normal fabrika tuğlası (Poz. No: ...) ve 0.300 m³ harç (Poz. No: ...) ile projesine uygun olarak taşıyıcı duvar yapılması, lüzumunda sulanması, inşaat yerindeki yükleme, yatay ve düşey taşıma, boşaltma, her türlü malzeme ve zayıtı, işçilik, alât ve edevat giderleri, müteahhit kârı ve genel giderler dahil, 1 m³ düşey delikli tuğla duvar fiyatı :

ÖLÇÜ : No. 18.011 deki gibidir.

22 cm. ve daha fazla Kalınlıkta Her Cins Ateş Tuğlası ile İnşaat :

(Birim Fiyat No : 18.041 - 18.050)

0.920 m³ ateş tuğlası ve 140 Kg. özel harç (Poz. No: ...) ile projesine uygun olarak ateş tuğlası inşaatının yapılması, inşaat yerindeki yükleme, yatay ve düşey taşıma, boşaltma, her türlü malzeme ve zayıtı, işçilik, alât ve edevat giderleri, müteahhit kârı ve genel giderler dahil, 1 m³ 22 cm, ve daha fazla kalınlıkta ateş tuğlası inşaatı fiyatı :

ÖLÇÜ : Projedeki boyutlar üzerinden hesaplanır. 0.10 m² den küçük boşluklar düşülmez.

22 cm. den az Kalınlıkta Her Cins Ateş Tuğlası ile İnşaat :

(Birim Fiyat No : 18.051)

0.870 m³ ateş tuğlası (Poz. No: ...) ve 140 kg. özel harç (Poz No: ...) ile projesine uygun olarak ateş tuğlası inşaatının yapılması, inşaat yerindeki yükleme, yatay ve düşey taşıma, boşaltma, her türlü malzeme ve zayıtı, işçilik, alât ve edevat giderleri, müteahhit kârı ve genel giderler dahil, 1 m³ 22 cm. den az kalınlıkta ateş tuğlası, inşaatı fiyatı :

ÖLÇÜ : Projedeki boyutlar üzerinden hesaplanır. 0.10 m² den küçük boşluklar düşülmez.

Yatay Delikli, Normal, Modüler ve Her Boyutta Blok Fabrika Tuğlası ile Duvar (TS 705) :

(Birim Fiyat No : 18.071 - 18.080)

Yatay delikli, normal, modüler veya her boyutta blok fabrika tuğlası (Poz. No: ...) ve 0.200 m³ harç (Poz. No: ...) ile projesine uygun olarak delikli blok

TUĞLA DUVAR İŞLERİ :

Tuğla Duvar, (dolü veya delikli harman tuğlası : TS 704) :

(Birim Fiyat No : 18.001 - 18.010)

890 adet tuğla (Poz. No: ...) ve 0.275 m³ harç (Poz. No: ...) ile projesine uygun olarak tuğla duvar yapılması lüzumunda sulanması, inşaat yerindeki yükleme, yatay ve düşey taşıma, boşaltma, her türlü malzeme ve zayıtı, işçilik, alât, edevat giderleri, müteahhit kârı ve genel giderler dahil, 1 m³ tuğla duvar (dolü veya delikli) fiyatı :

ÖLÇÜ : Projesindeki boyutlar üzerinden hesaplanır. Duvar içindeki 0.10 m² den küçük münferit boşluklar düşülmez. Soba deliği için ayrı bedel verilmez, soba bacası boşluğu düşülmez.

Yarım Tuğla Duvar (dolü veya delikli harman tuğlası) TS. 704 :

(Birim Fiyat No: 18.011 - 18.020)

85 adet tuğla (Poz. No: ...) ve 0.030 m³ harç (Poz. No: ...) ile projesine uygun olarak yarım tuğla duvar yapılması, lüzumunda sulanması, inşaat yerindeki yükleme, yatay ve düşey taşıma, boşaltma, her türlü malzeme ve zayıtı, işçilik, alât ve edevat giderleri, müteahhit kârı ve genel giderler dahil, m² yarım tuğla duvar (dolü veya delikli) fiyatı :

ÖLÇÜ : Projedeki boyutlar üzereinden hesaplanır. Bütün boşluklar düşülür.

Yarım Tuğla Duvar (Prese Tuğla TS. 705) :

(Birim Fiyat No: 18.011/1 - 18.020/1)

85 adet prese tuğla (Poz. No: ...) ve 0.030 m³ harç (Poz. No: ...) ile projesine uygun olarak yarım tuğla duvar yapılması, lüzumunda sulanması, inşaat yerindeki yükleme, yatay ve düşey taşıma, boşaltma, her türlü malzeme ve zayıtı, işçilik, alât ve edevat giderleri, müteahhit kârı ve genel giderler dahil, m² prese yarım tuğla duvar fiyatı :

ÖLÇÜ : No. 18.011 deki gibidir.

NOT : Bu birim fiyat Genel Müdürlüğün yazılı izni ile uygulanır.

Yarım Tuğla Duvar (dolü veya düşey delikli normal fabrika tuğlası TS. 705):

(Birim Fiyat No: 18.011/2 - 18.020/2)

85 adet dolü veya düşey delikli normal fabrika tuğlası (Poz. No: ...) ve 0.040 m³ harç (Poz. No: ...) ile projesine uygun olarak yarım tuğla duvar yapılması, lüzumunda sulanması, inşaat yerindeki yükleme, yatay ve düşey taşıma, boşaltma, her türlü malzeme ve zayıtı, işçilik, alât ve edevat giderleri, müteahhit kârı ve genel giderler dahil, 1 m² düşey delikli yarım tuğla duvar fiyatı :

ÖLÇÜ : No. 18.011 deki gibidir.

Kaldırım yapılacak tabana 10 cm. kalınlıkta (Poz. No: ...) kum serilmesi, yüksekliği 20 cm. olan taşın kum tabakası üzerine istenen eğimde döşenmesi, taş aralarının kumlanması ve süpürülmesi, inşaat yerindeki yükleme, yatay ve düşey taşıma, boşaltma, her türlü malzeme ve zayıat, işçilik alât, ve edevat giderleri, müteahhit kârı ve genel gider dahil, 1 m² kaldırım döşenmesi fiyatı :

ÖLÇÜ : Döşenmiş saha hesaplanır.

Adı Parke Taşı ile Döşeme :

(Birim Fiyat No : 17.141)

Parke döşenecek tabanın düzenlenmesi ile 10 cm kalınlıkta (Poz. No: ...) kum serilmesi, yüksekliği 16 cm. ve diğer boyutları 12 x 22 cm. olan parke taşının kum tabakası üzerine istenen eğimde döşenmesi, taş aralarının kumlanması ve süpürülmesi, inşaat yerindeki yükleme yatay ve düşey taşıma, boşaltmalar, her türlü malzeme ve zayıat, işçilik, alât ve edevat giderleri, müteahhit kârı ve genel giderler dahil, adı parke taşı ile 1 m² döşenmesi fiyatı:

ÖLÇÜ : Döşenmiş saha hesaplanır :

NOT : 1) Yüksekliği 16 cm. ve diğer boyutları (14 x 20) cm. (12 x 18) cm. (10 x 24) cm. olan adı parke ve kenar taşları ile döşeme yapılması halinde de bu fiyat uygulanır.

2) Beton üzerine parke döşeme yapıldığında bu fiyat uygulanır.

İdare Mahı Adı Parke Taşı ile Döşeme :

(Birim Fiyat No : 17.142)

Parke döşenecek tabanın düzenlenmesi ile 10 cm. kalınlıkta (Poz No: ...) kum serilmesi, idare mahı, adı parke taşının kum tabakası üzerine istenen eğimde döşenmesi, taş aralarının kumlanması, süpürülmesi, inşaat yerindeki yükleme, yatay ve düşey taşıma, boşaltma, her türlü malzeme ve zayıat, işçilik, alât ve edevat giderleri, müteahhit kârı ve genel giderler dahil, adı parke taşı ile 1 m² döşeme fiyatı :

ÖLÇÜ : Döşenmiş saha hesaplanır.

NOT : Beton üzerine parke döşeme yapıldığında bu fiyat uygulanır.

Mozayik Parke Taşı ile Döşeme :

(Birim Fiyat No : 17.143)

Parke döşenecek tabanın düzenlenmesi ile 10 cm. kalınlıkta (Poz. No: ...) kum serilmesi, yüksekliği 10 cm. ve diğer boyutları (10 x 15) cm. olan mozayik taşının, kum tabakası eğimde döşenmesi ,taş aralarının kumlanması ve süpürülmesi, inşaat yerindeki yükleme, yatay ve düşey taşıma, boşaltma, her türlü malzeme ve zayıat, işçilik, alât ve edevat giderleri, müteahhit kârı ve genel giderler dahil, mozayik parke taşı ile 1 m² döşeme fiyatı :

ÖLÇÜ : Döşenmiş saha hesaplanır.

NOT: Beton üzerine mozayik parke döşeme yapıldığında bu fiyat uygulanır.

Ocak Taşı ile BlokaĢ :

(Birim Fiyat No : 17.136)

BlokaĢ yapılacak tabanın dűzenlenmesinden sonra űzerine 1.100 m³ ocak ta-
şından (Poz. No: 08.021) istenen eĒim ve boyutlarda blokaĢ yapılması, tokmaklan-
ması, inşaat yűkleme, yatay ve dűşey taşıma, boşaltma, her tűrlű malzeme ve za-
yiatı, işçilik, alât, edevat giderleri, műteahhit kârı ve genel giderler dahil, ocak
taşı ile blokaĢ fiyatı :

ÖLÇÜ : Projedeki boyutlar űzerinden hesaplanır.

Kazı Taşı ile BlokaĢ :

(Birim Fiyat No : 17.137)

BlokaĢ yapılacak tabanın dűzenlenmesinden sonra űzerine 1.100 m³ kazı ta-
şından (Poz. No: 08.024) istenen eĒim ve boyutta blokaĢ yapılması, tokmaklan-
ması, inşaat yerindeki yűkleme, yatay ve dűşey taşıma, boşaltma, her tűrlű malzeme ve
zayıatı, işçilik, alât, edevat giderleri, műteahhit kârı ve genel giderler dahil, kazı
taşı ile 1 m³ blokaĢ fiyatı :

ÖLÇÜ : Projedeki boyutlar űzerinden hesaplanır.

Toplama Taşı ile BlokaĢ :

(Birim Fiyat No : 17.138)

BlokaĢ yapılacak tabanın dűzenlenmesinden sonra űzerine 1.100 m³ kazı ta-
şından (Poz. No: 08.025) istenen eĒim ve boyutlarda blokaĢ yapılması, tokmaklan-
ması, inşaat yerindeki yűkleme, yatay ve dűşey taşıma, boşaltma, her tűrlű mal-
zeme ve zayıatı, işçilik, alât, edevat giderleri, műteahhit kârı ve genel giderler
dahil, kazı taşı ile 1 m³ blokaĢ fiyatı :

ÖLÇÜ : Projedeki boyutlar űzerinden hesaplanır.

Ocak Taşı ve Kaldırım Dűşenmesi :

(Birim Fiyat No : 17.139)

Kaldırım yapılacak tabana 10 cm. kalınlıkta (Poz. No: ...) kum serilmesi yűk-
sekliĒi 20 cm. olan taşın kum tabakası űzerine istenen eĒimde dűşenmesi, taş ara-
larının kumlanması ve sűpűrűlmesi, inşaat yerindeki yűkleme, yatay ve dűşey
taşıma, boşaltma, her tűrlű malzeme ve zayıat, işçilik, alât ve edevat giderleri, mű-
teahhit kârı ve genel giderler dahil, 1 m² kaldırım dűşenmesi fiyatı :

ÖLÇÜ : Dűşenmiş saha hesaplanır.

Kazı Taşı ile Kaldırım Dűşenmesi :

(Birim Fiyat No : 17.140)

dörtgen kesitinden hesaplanan hacimler, profilli yüzde yapılan her bağımsız silme adedinin % 5'i kadar arttırılır.

NOT : Poz. 17.051 - 17.055 deki gibidir.

Kesme Taş İnşaat (ocak veya kazı taşı ile) :
(Birim Fiyat No : 17.071 - 17.075)

1 m³ kesme taş (Poz. No: 08.036 - 08.036/1 - 08.037), 0.100 m³ harç (Poz. No: ...) ile proje detay resimlerine uygun olarak inşaatın yapılması, görünen yüzeylerin düzenlenmesi, inşaat yerindeki yükleme, yatay ve düşey taşıma, boşaltma, gerektiğinde çalışma sehpaları, indirme düzeni, şablon kullanılması, her türlü malzeme ve zayıat, işçilik, alât, edevat giderleri, müteahhit kârı ve genel giderler dahil, 1 m³ kesme taş fiyatı :

ÖLÇÜ : Projedeki boyutlar üzerinden hesaplanır. Bütün boşluklar düşülür. Yalnız görünen yüzeye uygulandığı takdirde, derinlik 30 cm. kabul edilecektir. Taşın kesiti dikdörtgen değilse, pahlı, profili ve benzeri kesitte ise bu kesitin içine sığıdığı en küçük dikdörtgen kesiti ile hacmi hesaplanır. Her türlü profil silme, kornis, parapet, denizlik söve, şambran gibi kesme taşlarda dikdörtgen kesitinden hesaplanan hacimler profilli yüzde yapılan her bağımsız silme adedinin % 5'i kadar arttırılır.

NOT : Poz. 17.051 - 17.055 deki gibidir.

100 Kg.'a Kadar Ağırlıktaki Ocak Taşı ile İstifsiz Taş Dolgu :
(Birim Fiyat No : 17.081)

1 m³ ocak taşı (Poz. No: 08.021), kuruda ya da su içinde yalnız atılarak yerine konmak suretiyle istifsiz taş dolgu yapılması, üst tabakanın düzgünce ve uygun taşlarla düzenlenmesi, inşaat yerindeki yükleme ve yatay düşey taşıma, boşaltma, her türlü malzeme ve zayıat, işçilik, alât, edevat giderleri, müteahhit kârı ve genel giderler dahil, 100 Kg.'a kadar ağırlıktaki ocak taşı ile 1 m³ istifsiz dolgu fiyatı :

ÖLÇÜ : Yapılan iş tartı esasına göre, ya da İdarenin yazılı izni ile projedeki boyutlar üzerinden hesaplanır. Su içinde yapılan dolgular için inşaat çevresinde yapılan figürede ölçülür.

NOT : Bitmiş yapının birim hacim ağırlığı 1.80 alınacaktır.

100 Kg.'a Kadar Ağırlıktaki Kazı Taşı ile İstifsiz Taş Dolgu :
(Birim Fiyat No : 17.082)

1 m³ kazı taşı ile (Poz. No: 08.024) kuruda ya da su içinde yalnız atılarak yerine konmak üzere istifsiz taş dolgu yapılması, üst katının oldukça düzgün ve uygun taşlarla düzenlenmesi, inşaat yerindeki yükleme, yatay ve düşey taşıma, boşaltma, her türlü malzeme ve zayıat, işçilik, alât, edevat giderleri, müteahhit kârı ve genel giderler dahil, 100 Kg.'a kadar ağırlıktaki kazı taşı ile 1 m³ istifsiz taş dolgu fiyatı :

ÖÇÜ : Yapılan iş şartı esasına göre, ya da İdarenin yazılı izni ile projedeki boyutlar üzerinden hesaplanır. Su içinde yapılan dolgular için inşaat çevresinde yapılan figürede ölçülür.

NOT : Bitmiş yapının birim hacim ağırlığı 2.00 alınacaktır.

İLGI : POZ. 17.056 — 17.060

ÖRNEK :

17.066 — 17.070

17.071 — 17.075

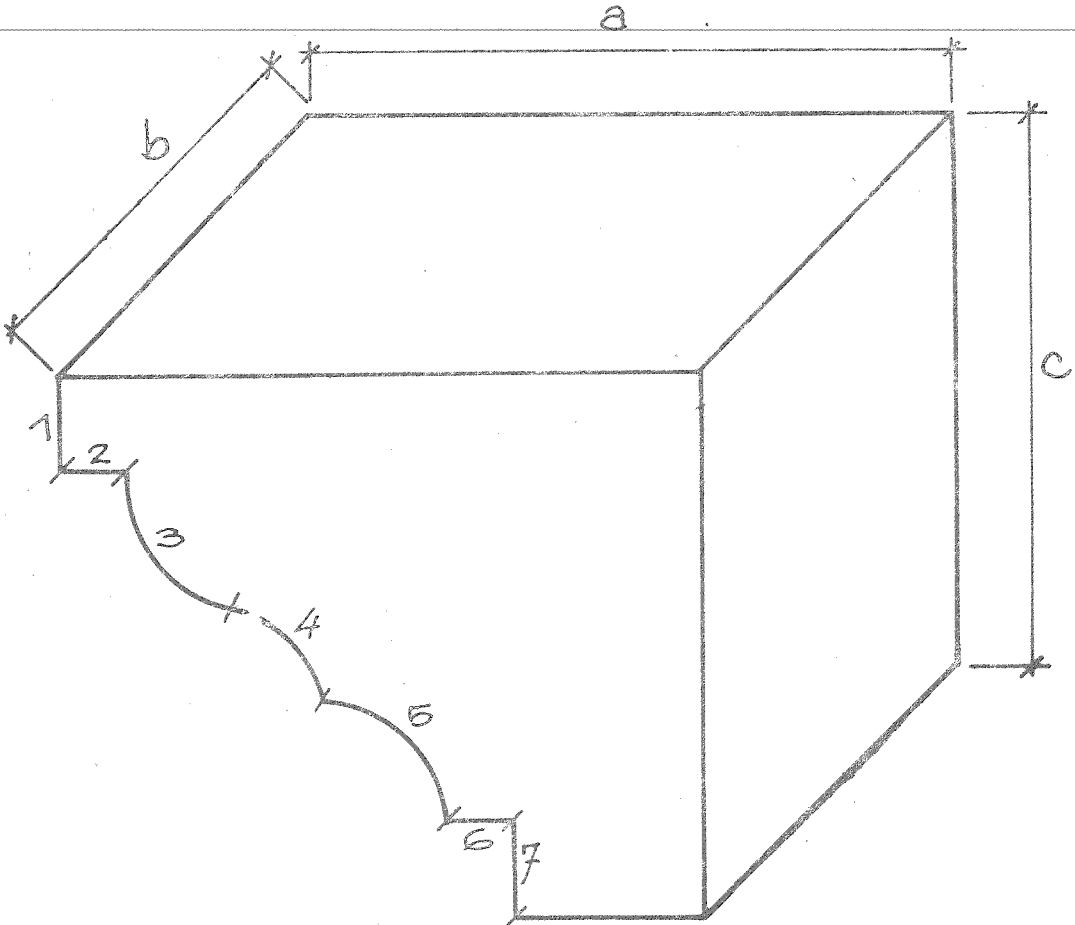

ÖLÇÜ :

$$V = a.b.c. (1 + 0.05 n)$$

Bu örnekte silme adedi, $n = 7$ dir. O halde

$$V = 1.35 abc \text{ m}^3 \text{ olur.}$$

100 Kg'a Kadar Ağırlıktaki Ocak Taşı ile İstifli Taş Dolgu :
(Birim Fiyat No : 17.084)

1.100 m³ ocak taşı ile (Poz. No: 08.021) kuruda, ya da su içinde, taşların el ile yerine konmak suretiyle istifli taş dolgu yapılması, üst katının oldukça düzgün ve uygun taşlarla düzenlenmesi, inşaat yerindeki yükleme, yatay ve düşey taşıma, boşaltma, her türlü malzeme ve zayıat, işçilik, alât, edevat giderleri, müteahhit kârı ve genel giderler dahil 100 kg.'a kadar ağırlıktaki ocak taşı ile 1 m³ istifli taş dolgu fiyatı :

ÖLÇÜ : Yapılan iş şartı esasına göre ya da İdarenin yazılı izni ile projedeki boyutlar üzerinden hesaplanır. Su içinde yapılan dolgular için inşaat çevresinde yapılan figürede ölçülür.

NOT : Bitmiş yapının birim hacim ağırlığı 2.00 alınacaktır.

100 Kg.'a Kadar Ağırlıktaki Kazı Taşı ile İstifli Taş Dolgu :
(Birim Fiyat No : 17.085)

1.100 m³ kazı taşı ile (Poz. No: 08.021) kuruda, ya da su içinde, taşların el ile yerine konmak suretiyle istifli taş dolgu yapılması, üst katının oldukça düzgün ve uygun taşlarla düzenlenmesi, inşaat yerindeki yükleme, yatay ve düşey taşıma, boşaltma, her türlü malzeme ve zayıat, işçilik, alât, edevat giderleri, müteahhit kârı ve genel giderler dahil, 100 kg.'a kadar ağırlıktaki ocak taşı ile 1 m³ istifli taş dolgu fiyatı :

ÖLÇÜ : Yapılan iş şartı esasına göre ya da İdarenin yazılı izni ile projedeki boyutlar üzerinden hesaplanır. Su içinde yapılan dolgular için inşaat çevresinde yapılan figürede ölçülür.

NOT : Bitmiş yapının birim hacim ağırlığı 2.00 alınacaktır.

100 Kg.'a Kadar Ağırlıktaki Toplama Taş ile İstifli Taş Dolgu :
(Birim Fiyat No : 17.086)

1.100 m³ toplama taş ile (Poz. No: 08.025) kuruda ya da su içinde taşların el ile yerine konmak suretiyle, istifli taş dolgu yapılması, üst katının oldukça düzgün ve uygun taşlarla düzenlenmesi, inşaat yerindeki yükleme, yatay ve düşey taşıma, boşaltma, her türlü malzeme ve zayıat, işçilik, alât, edevat giderleri, müteahhit kârı ve genel giderler dahil, 100 kg.'a kadar ağırlıktaki toplama taşı ile 1 m³ istifli taş dolgu fiyatı:

1 m³ özel ince yonu taşı (Poz. No: 08.035 - 08.035/1) 0.150 m³ harç (Poz. No: ...) ile proje detay resimlerine uygun olarak inşaatın yapılması, görünen yüzeylerin düzenlenmesi, inşaat yerindeki yükleme, yatay ve düşey taşıma, boşaltma, gerektiğinde çahşma sehpaları, indirme düzeni, şablon kullanılması, her türlü malzeme ve zayıat, işçilik, alât, edevat giderleri, müteahhit kârı ve genel giderler dahil, 1 m³ özel ince yonu kâgir inşaat fiyatı :

ÖLÇÜ : Projede boyutlar üzerinden hesaplanır. Bütün boşluklar düşülür. Yalnız görünen yüzeye uygulandığı takdirde, derinlik 30 cm. kabul edilecektir. Taşın kesiti dikdörtgen değilse, pahlı, profili ve benzeri kesitte ise bu kesitin içine sığdığı en küçük dikdörtgen kesiti ile hacmi hesaplanır. Her türlü profil silme, kornis, parapet, denizlik söve, şambran merdiven gibi özel ince yonularda dik-

Özel Kaba Yonu Kârgir İnşaat (ocak veya kazı taşı ile) :
(Birim Fiyat No : 17.056 - 17.060)

1 m³ özel kaba yonu taş (Poz. No: 08.033 - 08.033/1) ve 0.200 m³ harç (Poz. No: ...) ile proje, detay resimlerine uygun olarak inşaatın yapılması görünen yüzeylerin düzenlenmesi, inşaat yerindeki yükleme, yatay ve düşey taşıma, boşaltma, gerektiğinde çalışma sehpaları indirme düzeni, şablon kullanılması, her türlü malzeme ve zayıatı, işçilik, alât, edevat giderleri, müteahhit kârı ve genel giderler dahil 1 m³ özel kaba yonu kârgir inşaat fiyatı :

ÖLÇÜ : Projedeki boyutlar üzerinden hesaplanır. Bütün boşluklar düşülür. Yalnız görünen yüzeye uygulandığı takdirde, derinlik 30 cm. kabul edilecektir. Taşın kesiti dikdörtgen değilse, pahlı, profili ve benzeri kesitte ise bu kesitin içine sığdığı en küçük dikdörtgen kesiti ile hacmi hesaplanır. Her türlü üprofil silme, kornis, parapet, denizlik söve, şambran merdiven gibi özel kaba yonlarda dikdörtgen kesitinden hesaplanan hacimlere, profilli yüzde yapılan her bağımsız silme adedinin % 5'i kadar arttırılır.

NOT : Poz. 17.051 - 17.055 deki gibidir.

İnce Yonu Kârgir İnşaat (ocak veya kazı taşı ile) :
(Birim Fiyat No : 17.061 - 17.065)

1 m³ ince yonu taş (Poz. No: 08.034 - 08.034/1) ve 0.150 m³ harç (Poz. No: ...) ile ince yonu inşaatın yapılması, görünen yüzeylerin düzenlenmesi, inşaat yerindeki yükleme, yatay ve düşey taşıma, boşaltma, gerektiğinde çalışma sehpaları indirme düzeni, şablon kullanılması, her türlü malzeme ve zayıat, işçilik, alât, edevat giderleri, müteahhit kârı ve genel giderler dahil, 1 m³ ince yonu kârgir inşaat fiyatı :

ÖLÇÜ : Projedeki boyutlar üzerinden hesaplanır. Bütün boşluklar düşülür.

Özel İnce Yonu Kârgir İnşaat (ocak veya kazı taşı ile) :
(Birim Fiyat No : 17.066 - 17.070)

ÖLÇÜ : Yapılan iş, tartı esasına göre, ya da İdarenin yazılı izni ile projedeki boyutlar üzerinden hesaplanır. Su içinde yapılan dolgular için inşaat çevresinde yapılan figürede ölçülür.

NOT : Bitmiş yapının birim hacim ağırlığı 1.30 alınacaktır.

100 Kg.'a Kadar Ağırlıktaki Toplama Taşı ile İstifsiz Taş Dolgu :
(Birim Fiyat No : 17.083)

1 m³ toplama taşı ile (Poz. No: 08.025) kuruda, ya da su içinde, yalnız atılarak yerine konmak suretiyle istifsiz taş dolgu yapılması, üst katının oldukça düzgün ve uygun taşlarla düzenlenmesi, inşaat yerindeki yükleme, yatay ve düşey taşıma, boşaltma, her türlü malzeme ve zayıat, işçilik, alât, edevat giderleri, müteahhit kârı ve genel giderler dahil, 100 kg.'a kadar ağırlıktaki toplama taşı ile 1 m³ istifsiz dolgu fiyatı :

ÖLÇÜ : Yapılan iş şartı esasına göre ya da İdarenin yazılı izni ile projedeki boyutlar üzerinden hesaplanır. Su içinde yapılan dolgular için inşaat çevresinde yapılan figürede ölçülür.

NOT : Bitmiş yapının birim hacim ağırlığı 1.30 alınacaktır.

Toplama Taş ile Kuru Duvar İnşaatı :
(Birim Fiyat No : 17.020)

1.250 m³ toplama taşı ile (Poz. No: 08.025) görünen yüzeyleri düzenlenerek kuru duvar yapılması, inşaat yerindeki yükleme, yatay ve düşey taşıma, boşaltma, gerektiğinde çalışma sehpaları, indirme düzeni, şablon kullanılması, her türlü malzeme ve zayıatı, işçilik, alât, edevat giderleri, müteahhit kârı ve genel giderler dahil, toplama taş ile kuru duvar inşaatın 1 m³ fiyatı :

ÖLÇÜ : Projedeki boyutlar üzerinden hesaplanır.

NOT : Cephe zammı bu fiyata dahildir.

Ocaktan Çaplanmış Moloz Taşı ile Kârgir İnşaat :
(Birim Fiyat No : 17.031 - 17.035)

1.100 m³ ocaktan çaplanmış moloz taşı (Poz. No: 08.026) ve 0.250 m³ harç (Poz. No: ...) ile kârgir inşaat yapılması, görünen yüzeylerin düzenlenmesi, inşaat yerindeki yükleme, yatay ve düşey taşıma, boşaltma, gerektiğinde çalışma sehpaları, indirme düzeni, şablon kullanılması, her türlü malzeme ve zayıat, işçilik, alât, edevat giderleri, müteahhit kârı ve genel giderler dahil, ocaktan çaplanmış moloz taşı ile 1 m³ kârgir inşaatın fiyatı :

ÖLÇÜ : Projedeki boyutlar üzerinden hesaplanır. Yalnız görünen yüzeye uygulandığı takdirde derinlik 25 cm. kabul edilecektir. 0.250 m³ den küçük ayrı boşluklar düşülmez.

Kazıdan Çaplanmış Moloz Taşı ile Kârgir İnşaat :
(Birim Fiyat No : 17.036 - 17.040)

1.100 m³ kazıdan çaplanmış moloz taşı (Poz. No: 08.028) ve 0.250 m³ harç (Poz. No: ...) ile kârgir inşaat yapılması, görünen yüzeylerin düzenlenmesi, inşaat yerindeki yükleme, yatay ve düşey taşıma, boşaltma, gerektiğinde çalışma sehpaları, indirme düzeni, şablon kullanılması, her türlü malzeme ve zayıat, işçilik, alât, edevat giderleri, müteahhit kârı ve genel giderler dahil, kazıdan çaplanmış moloz taşı ile 1 m³ kârgir inşaat fiyatı :

ÖLÇÜ : Projedeki boyutlar üzerinden hesaplanır. Yalnız görünen yüzeye uygulandığı takdirde derinlik 25 cm. kabul edilecektir. 0.250 m³ den küçük ayrı boşluklar düşülmez.

Kaba Yonu Kârgir İnşaat (ocak veya kazı taşı ile) :
(Birim Fiyat No : 17.051 - 17.055)

1 m³ kaba yonu taş (Poz. No: 08.032 - 08.032/1) ve 0.200 m³ harç (Poz. No: ...) ile kaba yonu inşaat yapılması, görünen yüzeylerin düzenlenmesi, inşaat yerindeki yükleme, yatay ve düşey taşıma, boşaltma, gerektiğinde çalışma sehpaları, indirme düzeni, şablon kullanılması, her türlü malzeme ve zayıat, işçilik, alât, edevat giderleri, müteahhit kârı ve genel giderler dahil 1 m³ kaba yonu inşaat fiyatı:

ÖLÇÜ : Projedeki boyutlar üzerinden hesaplanır. Bütün boşluklar düşülür. Yalnız görünen yüzeye uygulandığı takdirde derinlik 30 cm. kabul edilecektir.

NOT : 50 cm. lık duvarın iki yüzü kaplandığı takdirde derinlik her iki yüzde 25 cm. kabul edilir.

No : 16.067 24.01 - 32 mt. (32 mt. dahil) boydaki kazıklar için 1 mt. fiyatı :
Birim fiyat tarifi, ölçü ve not Poz. No : (16.060 - 16.062) nın aynıdır.

TAŞ İŞLERİ :

Ocak Taşı ile Kuru Duvar İnşaatı :
(Birim Fiyat No : 17.001)

1.250 m³ ocak taşı ile (Poz. No: 08.021) görünen yüzeyleri düzenlenerek kuru duvarın yapılması, inşaat yerindeki yükleme, yatay ve düşey taşıma, boşaltma, gerektiğinde çalışma sehpaları, indirme düzeni, şablon kullanılması, her türlü malzeme ve zayıtı, işçilik, alât, edevat giderleri, müteahhit kârı ve genel giderler dahil ocak taşı ile kuru duvar inşaatın 1 m³ fiyatı :

ÖLÇÜ : Projedeki boyutlar üzerinden hesaplanır.

NOT : Cephe zammı bu fiyata dahildir.

Ocak Taşı ile Kârgir İnşaat :
(Birim Fiyat No: 17.002 - 17.006)

1.200 m³ ocak taşı (Poz. No: 08.021) ve 0.330 m³ harç (Poz. No: ...) ile kârgir inşaatın yapılması, görünen yüzeylerin düzenlenmesi, inşaat yerindeki yükleme, yatay ve düşey taşıma, boşaltma, gerektiğinde çalışma sehpaları, indirme düzeni, şablon kullanılması, her türlü malzeme ve zayıtı, işçilik, alât, edevat giderleri, müteahhit kârı ve genel giderler dahil, ocak taşı ile 1 m³ kârgir inşaatın fiyatı :

ÖLÇÜ : Projedeki boyutlar üzerinden hesaplanır. Her biri 0.250 m³ den küçük olan boşluklar düşülmez.

NOT : Cephe zammı bu fiyata dahildir.

Kazı Taşı ile Kuru Duvar İnşaatı :
(Birim Fiyat No : 17.011)

1.250 m³ kazı taşı ile (Poz. No: 08.024) görünen yüzeyleri düzenlenerek kuru duvarın yapılması, inşaat yerindeki yükleme, yatay ve düşey taşıma, boşaltma, hücumunda çalışma sehpaları, indirme tertibatı, şablon kullanılması, her türlü malzeme ve zayıtı, işçilik, alât ve edevat giderleri, müteahhit kârı ve genel giderler dahil kazı taşı ile kuru duvar inşaatın 1 m³ fiyatı :

ÖLÇÜ : Projedeki boyutlar üzerinden hesaplanır.

NOT : Cephe zammı bu fiyata dahildir.

Kazı Taşı ile Kârgir İnşaat :
(Birim Fiyat No : 17.012 - 17.016)

1.200 m³ kazı taşı (Poz. No: 08.024) ve 0.330 m³ harç (Poz. No: ...) ile kârgir inşaatın yapılması, görünen yüzeylerinin düzenlenmesi, inşaat yerindeki yükleme, yatay ve düşey taşıma, boşaltma, gerektiğinde çalışma sehpaları, indirme düzeni, şablon kullanılması, her türlü malzeme ve zayıtı, işçilik, alât, edevat giderleri, müteahhit kârı ve genel giderler dahil, kazı taşı ile 1 m³ kârgir inşaat fiyatı :

ÖLÇÜ : Projedeki boyutlar üzerinden hesaplanır. 0.240 m³ den küçük olan boşluklar düşülmez.

NOT: Cephe zammı bu fiyata dahildir.

Granülometrik Kum ve Çakılla yapılan Demirli (B 225 beton)

(Birim Fiyat No : 16.043/1)

Granülometrik Kum ve Kırmataşla yapılan Demirli (B 225 beton)

(Birim Fiyat No : 16.044/1)

Granülometrik Kum ve Çakılla yapılan Demirli (B 300 betonu)

(Birim Fiyat No : 16.045/1)

Granülometrik kum ve kırmataşla yapılan Demirli (B 300 betonu)

(Birim Fiyat No : 16.046/1)

NOT : 1) Aynı vasıftaki betonun dışardan (beton fabrikasından) satın alınması halinde de bu fiyat uygulanır. Bu halde nakliye mesafeleri, beton şantiyede imâl edilmiş gibi hesaplanır.)

2) Çakıl veya Kırmataş kullanılmasına, nakliye bedelleri de dahil edilmek suretiyle işbaşı maliyet hesapları sonucuna göre karar verilir.

Ø 45 cm. Çapında Fore Kazık Yapılması :

(Birim Fiyat No : 16.060 - 16.062)

Tasdikli proje ve detaylarına uygun olarak her türlü zeminde kuruda veya suda fore kazık yapılması için gerekli makine ve teçhizat ile bunların çalıştırılmasına lüzumlu alet, edevat, malzeme, elektrik tesisat ve cereyanın temini, işyerine getirilmesi ve iş bitiminden sonra nakilleri, montajı ve demontajı; bu işin yürütülmesi ve yönetilmesi için teknik ekibin temini ve çalıştırılması; bu imalât tekniğine uygun esaslar dahilinde forajın yapılması, lüzumu halinde veya projesi icabı taşıyıcı kaya tabakası, içinde asgari 0,75 m. derinliğine inilmesi; foraj esnasında istenilen kazık zemininden numune alınması, muhafazası ve raporunun hazırlanması; şartnamesine uygun kum, çakıl, kırmataş, balast, çimento ve su ile kazık betonu 400 doz olacak şekilde özel kovalarla veya Colcrete usulü ile betonajın yapılması; beton kalite kontrolü için her türlü deney yapılması; forajdan çıkan kazının ortalama 50 m. mesafeye nakli, yükleme ve boşaltılması; imalât icabı fazla dökülen kazık betonunun kırılması için her türlü malzeme ve zayiata, işçilik, makine, alet ve edevat giderleri, müteahhit kârı ve genel giderler dahil (kum, çakıl, kırmataş, balast, çimento ve betonarme demiri nakliyeleri ile betonarme demiri bedeli hariç) olmak üzere 1 metreküp, Ø 45 cm. çapında fore kazık foraj ve betonaj fiyatı :

No : 16.060 0 - 16 mt. (16 mt. dahil) boydaki kazıklar için 1 mt. fiyatı :

No : 16.061 16.01 - 24 mt. (24 mt. dahil) boydaki kazıklar için 1 mt. fiyatı :

No : 16.062 24.01 - 32 mt. (32 mt. dahil) boydaki kazıklar için 1 mt fiyatı :

ÖLÇÜ : Düşey olarak yerinde bilfiil ölçü yapılır.

NOT : 1) Foraja başlanacak en uygun zemin kotu Kontrol Amirliğince saptanır.

2) Kazığın baş tarafındaki kırılacak düşük mukavemet kısım ölçüye dahil edilmez.

3) Projede belirtilen kazık üst kotunun forajın yapıldığı zemin kotundan yukarıda olması halinde bu iki kot arasındaki kısma yalnız betonarme ve kalıp bedeli ödenir.

Ø 65 cm. Çapında Fore Kazık Yapılması :

(Birim Fiyat No : 16.065 - 16.067)

No : 16.065 0 - 16 mt. (16 mt. dahil) boydaki kazıklar için 1 mt. fiyatı :

No : 16.066 16.01 - 24 mt. (24 mt. dahil) boydaki kazıklar için 1 mt. fiyatı :

kıştırılması gerektiğinde sulanması, soğuk ve sıcaktan korunması, inşaat yerindeki yükleme, yatay ve düşey taşıma, boşaltma, her türlü malzeme ve zayıtı, işçilik, alât, edevat giderleri, müteahhit kârı ve genel giderler dahil 1 m³ 350 dozlu demirsiz beton fiyatı :

ÖLÇÜ : Projedeki boyutlar üzerinden hesaplanır.

Demirli : (B. 160) Betonu
(Birim Fiyat No : 16.022/1)

0.500 m³ elenmiş kum (Poz. No:) 0.740 m³ elenmiş çakıl (Poz. No...) 0.135 m³ su (Poz. No: ...) ve 300 Kg. çimentonun el ya da betoniyer ile karıştırılması, sıkıştırılması gerektiğinde sulanması, soğuk ve sıcaktan korunması, inşaat yerindeki yükleme, yatay ve düşey taşıma, boşaltma, her türlü malzeme ve zayıtı işçilik, alât, edevat giderleri, müteahhit kârı ve genel giderler dahil 1 m³ demirli B. 160 betonu fiyatı:

ÖLÇÜ : Projedeki boyutlar üzerinden hesaplanır.

Demirli (B. 160) Beton (kırmataş ile) :
(Birim Fiyat No : 16.032/1)

0.580 m³ elenmiş kum (Poz. No: ...), 0.790 m³ kırmataş (Poz. No: ...) 0.140 m³ su (Poz. No: ...) ve 300 Kg. çimentonun el, ya da betoniyer ile karıştırılması, sıkıştırılması gerektiğinde sulanması, soğuk ve sıcaktan korunması, inşaat yerindeki yükleme, yatay ve düşey taşıma, boşaltma, her türlü malzeme ve zayıtı, işçilik, alât, edevat giderleri, müteahhit kârı ve genel giderler dahil 1 m³ demirli B. 160 betonu fiyatı:

ÖLÇÜ : Projedeki boyutlar üzerinden hesaplanır.

Demirli, Demirsiz (B. 225) Betonları, Demirli (B. 300) betonu
(Birim Fiyat No : 16.041/1-16.044/1, 16.045/1-16.046/1)

Yapılacak laboratuvar deneyleri ve granülometrik analizlere göre istenilen mukavemeti temin edecek nisbetler dahilinde ve ağırlık esasına göre granülometrik kum, çakıl veya kırmataş, su ve çimentonun (enaz 4 bölmeli agrega silosu, tartı üniteleri, cebri karıştırıcı ve diğer mekanik aksam ile çimento silolarını havi) beton tesisinde, karıştırılarak beton imali, ayrışmaya mani olacak nakil vasıtaları ile nakli, beton tulumbası veya seri asansör ile her derinlik ve yüksekliğe taşınarak yerine konması, vibratör ile sıkıştırılması, gerektiğinde sulanması, soğuktan, sıcaktan ve diğer dış tesirlerden korunması, imâl edilen betonun İdarece istenilen mukavemette (B 225) (B 300) olup olmadığını anlamak üzere gerekli ve yeter sayıda deney için numune alınması, gerekli deneylerin yapılması, her türlü işçilik, malzeme ve zayıtı, makina, alât, edevat, laboratuvar giderleri ile inşaat yerindeki yükleme yatay ve düşey taşıma, boşaltma, müteahhit kârı ve genel giderler dahil 1 m³ demirli, demirsiz beton tesisinde imâl edilen (B 225) (B 300) beton fiyatı :

ÖLÇÜ : Projedeki boyutlar üzerinden hesaplanır.

Granülometrik Kum ve Çakılla yapılan Demirsiz (B 225 Beton)
(Birim Fiyat No : 16.041/1)

Granülometrik Kum ve Kırmataşla yapılan Demirsiz (B 225 betonu)
(Birim Fiyat No : 16.042/1)

yerindeki yükleme, yatay ve düşey taşıma, boşaltma, her türlü malzeme ve zayıtı, işçilik, alât, edevat giderleri müteahhit kârı ve genel giderler dahil 1 m³, 300 dozlu demirsiz beton fiyatı :

ÖLÇÜ : Projedeki boyutlar üzerinden hesaplanır.

350 Dozlu Demirsiz Beton :
(Birim Fiyat No : 16.005)

0.500 m³ elenmiş kum (Poz. No : ...) 0.680 m³ elenmiş çakıl (Poz. No : ...) 0.120 m³ su (Poz. No : ...) ve 350 Kg. çimentonun el ya da betonyer ile karıştırılması, sıkıştırılması, gerektiğinde sulanması, soğuk ve sıcaktan korunması iş yerindeki yükleme, yatay ve düşey taşıma, boşaltma, her türlü malzeme ve zayıtı, işçilik, alât, edevat giderleri müteahhit kârı ve genel giderler dahil 1 m³ 350 dozlu demirsiz beton fiyatı :

ÖLÇÜ : Projedeki boyutlar üzerinden hesaplanır.

200 Dozlu Demirsiz Beton (kırmataş ile) :
(Birim Fiyat No : 16.012)

0.550 m³ elenmiş kum (Poz. No : ...) 0.800 m³ kırmataş (Poz. No : ...) 0.110 m³ su (Poz. No : ...) ve 200 Kg. çimento ile el ya da betonyer ile karıştırılması, sıkıştırılması, gerektiğinde sulanması, soğuk ve sıcaktan korunması, inşaat yerindeki yükleme, yatay ve düşey taşıma, boşaltma, her türlü malzeme ve zayıtı, işçilik, alât, edevat giderleri, müteahhit kârı ve genel giderler dahil 1 m³ 200 dozlu demirsiz beton fiyatı :

ÖLÇÜ : Projedeki boyutlar üzerinden hesaplanır.

250 Dozlu Demirsiz Beton (kırmataş ile) :
(Birim Fiyat No : 16.013)

0.550 m³ elenmiş kum (Poz. No : ...) 0.770 m³ kırmataş (Poz. No : ...) 0.115 m³ su (Poz. No : ...) ve 250 Kg. çimento ile el ya da betonyer ile karıştırılması, sıkıştırılması gerektiğinde sulanması, soğuk ve sıcaktan korunması, inşaat yerindeki yükleme, yatay ve düşey taşıma, boşaltma, her türlü malzeme ve zayıtı, işçilik, alât, edevat giderleri, müteahhit kârı ve genel giderler dahil 1 m³ 250 dozlu demirsiz beton fiyatı :

ÖLÇÜ : Projedeki boyutlar üzerinden hesaplanır.

300 Dozlu Demirsiz Beton (kırmataş ile) :
(Birim Fiyat No : 16.014)

0.550 m³ elenmiş kum (Poz. No : ...), 0.750 m³ kırmataş (Poz. No : ...) 0.120 m³ su (Poz. No : ...) ve 300 Kg. çimentonun el ya da betonyer ile karıştırılması, sıkıştırılması, gerektiğinde sulanması, soğuk ve sıcaktan korunması, inşaat yerindeki yükleme, yatay ve düşey taşıma, boşaltma, her türlü malzeme ve zayıtı, işçilik, alât, edevat giderleri müteahhit kârı ve genel giderler dahil 1 m³ 250 dozlu demirsiz beton fiyatı :

ÖLÇÜ : Projedeki boyutlar üzerinden hesaplanır.

350 Dozlu Demirsiz Beton (kırmataş ile) :
(Birim Fiyat No : 16.015)

0.550 m³ elenmiş kum (Poz. No : ...), 0.730 m³ kırmataş (Poz. No : ...) 0.125 m³ su (Poz. No : ...) ve 350 Kg. çimentonun el ya da betonyer ile karıştırılması, sıkıştırılması, gerektiğinde sulanması, soğuk ve sıcaktan korunması, inşaat yerindeki yükleme, yatay ve düşey taşıma, boşaltma, her türlü malzeme ve zayıtı, işçilik, alât, edevat giderleri müteahhit kârı ve genel giderler dahil 1 m³ 350 dozlu demirsiz beton fiyatı :

150 Dozlu Demirsiz Beton :

(Birim Fiyat No : 16.001)

0.500 m³ elenmiş kum (Poz. No: ...) 0.780 m³ elenmiş çakıl (Poz. No: ...) 0.100 m³ su (Poz. No: ...) ve 150 Kg. çimentonun el ya da betoniye ile karıştırılması sıkıştırılması gereğince sulanması soğuk ve sıcaktan korunması inşaat yerindeki yüklenme, yatay ve düşey taşıma, boşaltma, her türlü malzeme ve zayıtı, işçilik, alât, edevat giderleri, müteahhit kârı ve genel giderleri dahil 1 m³ 150 Dozlu demirsiz beton fiyatı :

ÖLÇÜ : Projedeki boyutlar üzerinden hesaplanır.

200 Dozlu Demirsiz Beton :

(Birim Fiyat No : 16.002)

0.500 m³ elenmiş kum (Poz. No: ...) 0.750 m³ elenmiş çakıl (Poz No: ...) 0.150 m³ su (Poz. No: ...) ve 200 Kg. çimentonun el, ya da betoniye ile karıştırılması, sıkıştırılması, gerektiğinde sulanması, soğuk ve sıcaktan korunması, inşaat yerindeki yüklenme, yatay ve düşey taşıma, boşaltma, her türlü malzeme ve zayıtı işçilik, alât, edevat giderleri müteahhit kârı ve genel giderler dahil 1 m³ 200 dozlu demirsiz beton fiyatı:

ÖLÇÜ : Projedeki boyutlar üzerinden hesaplanır.

200 Dozlu Curuf Beton :

(Birim Fiyat No: 16.002/1)

Büyüklerin kırılarak en iri tanesi 30 mm. en küçük tanesi 3 mm. olacak şekilde elenmiş ve yabancı maddelerden temizlenmiş 1.100 m³ curuf, 200 Kg. çimento, ortalama 0.100 m³ su ile betonun yapılması, yerine serilip sıkıştırılması, tesviye ve tanzimi, gereği kadar sulanması, soğuk ve sıcaktan korunması, inşaat yerindeki yüklenme, yatay ve düşey taşıma, boşaltma, her türlü malzeme, zayıtı, işçilik, alât, edevat giderleri, müteahhit kârı ve genel giderler dahil 1 m³ dozlu 200 curuf betonu fiyatı :

ÖLÇÜ : Projedeki boyutlar üzerinden hesaplanır.

250 Dozlu Demirsiz Beton :

(Birim Fiyat No : 16.003)

0.500 m³ elenmiş kum (Poz. No :), 0.720 m³ elenmiş çakıl (Poz. No :), 0.110 m³ su (Poz. No :), ve 250 Kg. çimentonun el ya da betoniye ile karıştırılması, sıkıştırılması gerektiğinde sulanması, soğuk ve sıcaktan korunması, inşaat yerindeki yüklenme, yatay ve düşey taşıma, boşaltma, her türlü malzeme ve zayıtı işçilik, alât, edevat giderleri müteahhit kârı ve genel giderler dahil 1 m³ 250 dozlu demirsiz beton fiyatı :

ÖLÇÜ : Projedeki boyutlar üzerinden hesaplanır.

300 Dozlu Demirsiz Beton :

(Birim Fiyat No : 16.004)

0.500 m³ elenmiş kum (Poz. No : ...) 0.700 m³ elenmiş çakıl (Poz. No : ...) 0.115 m³ su (Poz. No : ...) ve 300 Kg. çimentonun el ya da betoniye ile karıştırılması, sıkıştırılması, gerektiğinde sulanması, soğuk ve sıcaktan korunması, inşaat

Bina inşaatında makina ile (Patlayıcı madde kullanılmadan) her derinlikte dar derin yumuşak kaya ve bataklık ve balçık kazılması.

(Birim Fiyat No : 15.010/6)

Yumuşak kayalık zeminin veya bataklık ve balçığın patlayıcı madde kullanılmadan kazılması Poz. No: 15.001/3 deki esaslar dahilinde kazılması ve depo ve dolguya serilmesi, imalat ve inşaatın sonra kazı yerinde kalan boşlukların doldurulması 1 m³ fiyatı:

ÖLÇÜ ve NOT : Poz. No: 15.001/3 deki gibidir.

Bina inşaatında makina ile (Patlayıcı madde kullanılarak veya kullanılmadan) her derinlikte dar derin sert kaya kazılması.

(Birim Fiyat No : 15.014/3)

Sert kayalık zeminin patlayıcı madde kullanılarak veya kullanılmadan Poz. No: 15.010/5 deki esaslar dahilinde kazılması ve depo veya dolguya serilmesi, imalat ve inşaatın sonra kazı yerinde kalan boşlukların doldurulması 1 m³ fiyatı:

ÖLÇÜ ve NOT : Poz. No: 15.001/3 deki gibidir.

Bina inşaatında makina ile (Patlayıcı madde kullanılarak veya kullanılmadan) her derinlikte dar derin çok sert kaya kazılması.

(Birim Fiyat No : 15.018/3)

Çok sert kayalık zeminin patlayıcı madde kullanılarak Poz. No: 15.010/5 deki esaslar dahilinde kazılması ve depo veya dolguya serilmesi, imalat ve inşaatın sonra kazı yerinde kalan boşlukların doldurulması 1 m³ fiyatı:

ÖLÇÜ ve NOT : Poz. No: 15.001/3 deki gibidir.

El ile Serme (kırmataş, kum, çakıl ve benzeri malzeme) :

(Birim Fiyat No : 15.140/1)

Şartnamesinde belirtilen esaslar dahilinde kırmataş, çakıl ve benzeri malzemelerin el ile serilmesi.

Birim Fiyata Dahil Olan Masraflar :

Serme işinin yapılması için lüzumlu her türlü alât ve edevat giderleri, müteahhit kârı ve genel giderler dahil 1 m³ fiyatı :

ÖLÇÜ : Serilmiş malzemenin kabarma ve çökme nazarı itibare alınmadan fiğüre ebadı üzerinden hesap edilen m³ cinsinden hacmidir.

Temel Tabanına El ile Tuvenan Kum-Çakıl Serilmesi :

(Birim Fiyat No : 15.140/2)

Tuvenan kum ve çakılın temel tabanına dökülmesi, tesviye ve tokmaklanması, sulanması için her türlü işçilik, malzeme ve zayıfatı, iş yerinde yükleme yatay ve düşey taşıma, boşaltma, müteahhit kârı ve genel giderler dahil 1 m³ fiyatı :

ÖLÇÜ : Çakıl veya kum dökülen saha ve kalınlık proje üzerinden ölçülür ve hacmi bulunur.

Makina ile (Patlayıcı madde kullanılarak veya kullanılmadan her derinlikte geniş sert kaya kazılması :

(Birim Fiyat No : 15.014/2)

Sert kayalık zeminin patlayıcı madde kullanılarak veya kullanılmadan Poz. No: 15.010/2 deki esaslar dahilinde kazılması ve depo veya dolguya serilmesi, imalât ve inşaatın sonra kazı yerinde kalan boşlukların, doldurulması 1 m³ fiyatı: ÖLÇÜ ve NOT : Poz. No: 15.001/2 deki gibidir.

~~Makina ile (Patlayıcı madde kullanılarak veya kullanılmadan) her derinlikte geniş derin çok sert kaya kazılması :~~

~~(Birim Fiyat No : 15.013/2)~~

Çok sert kayalık zeminin patlayıcı madde kullanılarak Poz. No: 15.010/2 deki esaslar dahilinde kazılması ve depo veya dolguya serilmesi, imalât ve inşaatın sonra kazı yerinde kalan boşlukların, doldurulması 1 m³ fiyatı : ÖLÇÜ ve NOT : Poz. No: 15.001/2 deki gibidir.

C — MAKİNA İLE YAPILAN DAR DERİN KAZILAR

Bina inşaatında Makina ile her derinlikte dar derin yumuşak ve sert toprağın kazılması.

(Birim Fiyat No: 15.001/3)

Ekskavatör beko gibi makinalar ile kazının yapılması, taşıtlara yükletilip boşaltılması veya 4 m. ye kadar atılması, depo veya dolguya (imlâ, sedde gibi) serilmesi veya imalât, inşaat yapıldıktan sonra kazı yerinde kalan boşlukların doldurulması, kazılan yerin taban ve yan cidarlarının ve depo veya dolgunun ka-baca düzeltilmesi için yapılan her türlü malzeme ve zayıfatı, işçilik alât ve edevat giderleri, müteahhit kârı ve genel giderler dahil 1 m³ kazı fiyatı:

ÖLÇÜ : Kazının hacmi projesi üzerinden hesaplanır.

NOT : Bu birim fiyata su zammı, iksa, taşıma, sulama ve sıkıştırma bedelleri dahil değildir. Ayrıca derinlik zammı bedeli ödenmez.

Bina inşaatında makina ile her derinlikte dar derin yumuşak ve sert küskülük kazılması.

(Birim Fiyat No : 15.006/3)

Her cins küskülük zeminin Poz. No: 15.001/3 deki esaslar dahilinde kazılması, depo veya dolguya serilmesi, imalât ve inşaatın sonra kazı yerinde kalan boşlukların doldurulması 1 m³ fiyatı :

ÖLÇÜ ve NOT : Poz. No: 15.001/3 deki gibidir.

Bina inşaatında makina ile (Patlayıcı madde kullanılarak) her derinlikte dar derin yumuşak kaya kazılması.

(Birim Fiyat No : 15.010/5)

Yumuşak kayalık zeminde lağım deliklerinin açılması, patlayıcı maddelerle doldurulup sıkıştırılması, patlatılması, gerekli güvenlik tedbirlerinin alınması, kayaların sökülmesi ve kazılması, Poz. No: 15.001/3 deki esaslar dahilinde depo veya dolguya serilmesi, imalât ve inşaatın sonra kazı yerinde kalan boşlukların doldurulması 1 m³ fiyatı:

ÖLÇÜ ve NOT: Poz. No: 15.001/3 deki gibidir.

T. C.

BAYINDIRLIK BAKANLIĞI
YÜKSEK FEN KURULU BAŞKANLIĞI

Çok sert kayalık zeminin patlayıcı madde kullanılarak veya kullanılmadan Poz. No : 15.010/1 deki esaslar dahilinde kazılması, depo veya dolguya serilmesi imalât ve inşaattan sonra kazı yerinde kalan boşlukların, doldurulması 1 m³ fiyatı :

ÖLÇÜ : Kazının hacmi kazı Projesi üzerinden hesaplanır.

B — BİNA İNŞAATINDA MAKİNE İLE YAPILAN GENİŞ DERİN KAZILAR:

Makine ile Her Derinlikte Yumuşak ve Sert Toprağın Kazılması :

(Birim Fiyat No : 15.001/2)

Ekskavatör, skreyper, buldozer, traskavatör, vesaire gibi makineler ile kazının yapılması, taşıtlara yükletilip 25 metreye kadar taşınması, boşaltılması, depo veya dolguya (imlâ sedde gibi) serilmesi veya imalât, inşaat yapıldıktan sonra kazı yerinde kalan boşlukların doldurulması, kazılan yerin taban ve yan cidarlarının ve depo veya dolgunun kabaca düzeltilmesi için yapılan her türlü malzeme ve zayıtı, işçilik, alât ve edevat giderleri, müteahhit kârı ve genel giderler dahil 1 m³ kazı fiyatı :

ÖLÇÜ : Kazının hacmi kazı projesi üzerinden hesaplanır.

NOT : Bu birim fiyata su zammı, iksa, 25 metre dışındaki taşıma, sulama ve sıkıştırma bedelleri dahil değildir. Ayrıca derinlik zammı bedeli ödenmez.

Makine ile Her Derinlikte Yumuşak ve Sert Küsküllük Zeminin Kazılması :

(Birim Fiyat No : 15.006/2)

Her cins küsküllük zeminin Poz. No : 15.001/2 deki esaslar dahilinde kazılması, depo veya dolguya serilmesi, imalât ve inşaattan sonra kazı yerinde kalan boşlukların doldurulması, 1 m³ fiyatı :

ÖLÇÜ ve NOT : Poz. No : 15.001/2 deki gibidir.

Makine ile (Patlayıcı Madde Kullanılarak) Her Derinlikte Geniş Derin Yumuşak Kaya Kazılması :

(Birim Fiyat No : 15.010/3)

Yumuşak kayalık zeminde lâğım deliklerinin açılması, patlayıcı maddelerle doldurulup sıkıştırılması, patlatılması, gerekli güvenlik tedbirlerinin alınması, kayaların sökülmesi ve kazılması, Poz. No: 15.001/2 deki esaslar dahilinde depo veya dolguya serilmesi, imalât ve inşaattan sonra kazı yerinde kalan boşlukların doldurulması 1 m³ fiyatı :

ÖLÇÜ ve NOT : Poz. 15.001/2 deki gibidir.

Makine ile (patlayıcı kullanılmadan) Her Derinlikte Geniş Derin Yumuşak Kaya, Batak ve Balçık Kazılması :

(Birim Fiyat No : 15.010/4)

Yumuşak kayalık; batak ve balçık zeminin patlayıcı madde kullanılmadan kazılması ve Poz .No: 15.001/2 deki esaslar dahilinde depo veya dolguya serilmesi, imalât ve inşaattan sonra kazı yerinde kalan boşlukların doldurulması 1 m³ fiyatı :

ÖLÇÜ ve NOT : Poz. No : 15.001/2 deki gibidir.

giderleri, müteahhit kârı ve genel giderler dahil (25 metre dışındaki taşımalar, sulama, sıkıştırma bedelleri hariç) 1 m³ kazı fiyatı :

ÖLÇÜ : Kazının hacmi kazı projesi üzerinden hesaplanır.

Makine ile (Patlayıcı Madde Kullanarak) Yumuşak Kaya Kazılması :

(Birim Fiyat No : 15.010/1)

Yumuşak kayalık zeminde lâğım deliklerinin açılması, patlayıcı maddelerle doldurulup sıkıştırılması, patlatılması, gerekli güvenlik tedbirlerinin alınması, kayaların sökülmesi ve kazılması, taşıtlara yükletilip 25 metreye kadar taşınması, boşaltılması, depo veya dolguya serilmesi veya imalât, inşaat yapıldıktan sonra kazı yerinde kalan boşlukların doldurulması, kazı yeri depo veya dolgunun düzeltilmesi için yapılan her türlü malzeme ve zayıtı, işçilik, alât ve edevat giderleri, müteahhit kârı ve genel giderler dahil (25 metre dışındaki taşımalar sulama, sıkıştırma bedelleri hariç) 1 m³ kazı fiyatı :

ÖLÇÜ : Kazının hacmi kazı projesi üzerinden hesaplanır.

Makine ile (Patlayıcı Madde Kullanılmadan) Yumuşak kaya, bataklık ve balçık kazılması.

(Birim Fiyat No : 15.010/2)

Yumuşak kayalık, bataklık ve balçık zeminin patlayıcı madde kullanılmadan kazılması, taşıtlara yükletilip 25 metreye kadar taşınması, boşaltılması, depo veya dolguya (imlâ sedde gibi) serilmesi veya imalât, inşaat yapıldıktan sonra kazı yerinde kalan boşlukların doldurulması, kazı yeri ile depo veya dolgunun düzeltilmesi için yapılan her türlü malzeme ve zayıtı, işçilik, makine, alât ve edevat giderleri, müteahhit kârı ve genel giderler dahil (25 metre dışındaki taşımalar, sulama, sıkıştırma bedelleri hariç) 1 m³ kazı fiyatı :

ÖLÇÜ : Kazının hacmi, kazı projesi üzerinden hesaplanır.

Makine ile (Patlayıcı madde kullanılarak veya Kullanılmadan) sert kaya kazılması.

(Birim Fiyat No : 15.014/1)

Sert kayalık zemin patlayıcı madde kullanılarak veya kullanılmadan Poz. No: 15.010/1 değı esaslar dahilinde kazılması, depo veya dolguya serilmesi, imalât ve inşaatın sonra kazı yerinde kalan boşlukların, doldurulması 1 m³ fiyatı :

ÖLÇÜ : Kazının hacmi kazı projesi üzerinden hesaplanır.

Makine ile (Patlayıcı madde kullanılarak veya kullanılmadan) çok sert kaya kazılması.

(Birim Fiyat No : 15.018/1)

K: Poz. No : 14.043, 14.045 formüllerinde ise aynı kazı alanı içinde ve ölçülen bir Q sarfiyatı için kullanılması yeterli güç ve sayıda (Yedekleriyle) tulumba karşılığı 45 ps. güçteki tulumbanın TL. cinsinden bir saatlik ücretidir.

7 — Poz. No : 14.044, 14.045 formüllerindeki (n), kazı alanının 100 m² 200 m² 100 m² ve 2000 m² dahil aralıkta beher 100 m² 1 sayı itibar edilerek 100 m² sayısını ifade eder yani (n) 1 den 20 ye kadar değer alır. n = 0 için bu formüller uygulanmaz (n = 0 kazı alanının 100 m² den az olduğu hal olup n'i ihtiva etmeyen 14.042, 14.043 Poz. daki formüllerin uygulanması gerekir.

Kazı alanı 2000 m² ve daha fazlası için n yerine daima 20 değeri konularak uygulama yapılır.

100 m² sayısının 50 m² den az kesri nazara alınmaz 50 m² ve 50 m² den fazla kesri için n, 1 sayı artırılır. (Örneğin 1540 m² için n = 15, 1550, 1560 m² için n = 16 alınır.)

8 — Su zammı fiyatı ancak bilfiil el veya pompajla su boşaltılması şartıyla uygulanır. Q = 0.300 m³ hallerinde su zammı verilmez.

9 — Kazının devamı sırasında ilk defa gözle görülecek şekilde beliren yeraltı su seviyesi, (su düzeyi) altında yapılan kazı veya inşaat, imalât su zammına tâbi olup bu düzeyin üstünde yapılan kazı veya inşaat, imalâta uygulanmayacağı gibi çamur içinde çalışma vesaire nedeni ile herhangi bir müşkülât zammı verilmez.

10 — Kazı veya inşaat, esnasında çıkan suyun kısmen veya tamamen cazibe ile akıtılması mümkünse bu maksatla yapılacak masrafla boşaltma masrafları karşılaştırılarak ucuz olan uygulanır. Cazibe ile akıtma için yapılacak işler ait olduğu pozlardan ödenir.

BİNA İNŞAATIDA MAKİNALI KAZILAR

A — BİNA İNŞAATINDA MAKİNA İLE YAPILAN SERBEST KAZILAR

Makina ile Yumuşak ve Sert Toprak Kazılması :

(Birim Fiyat No : 15.001/1)

Ekskavatör ,skreyper, buldozer, traskavatör, vesaire gibi makineler ile kazının yapılması ,taşılara yükletilip 25 metreye kadar taşınması, boşaltılması, depo veya dolguya (İmlâ sedde gibi) serilmesi veya imalât, inşaat yapıldıktan sonra kazı yerinde kalan boşlukların doldurulması, kazı yeri ile depo veya dolgunun düzeltilmesi için yapılan her türlü malzeme ve zayıatı, işçilik, makine, alât ve edevat giderleri, müteahhit kârı ve genel giderler dahil (25 metre dışındaki taşımalar, sulama, sıkıştırma bedelleri hariç) 1 m³ kazı fiyatı :

ÖLÇÜ : Kazının hacmi kazı projesi üzerinden hesaplanır.

Makine ile Yumuşak ve Sert Küsküllük Kazılması :

(Birim Fiyat No : 15.006/1)

Ekskavatör, skreyper ,buldozer, trankskavatör vesaire gibi makineler ile kazının yapılması ,taşılara yükletilip 25 metreye kadar taşınması, boşaltılması, depo veya dolguya (imlâ sedde gibi) serilmesi veya imalât, inşaat yapıldıktan sonra kazı yerinde kalan boşlukların doldurulması, kazı yeri ile depo veya dolgunun düzeltilmesi için yapılan her türlü malzeme ve zayıatı, işçilik, makine, alât ve edevat

2 — İhaleden evvel m, H, Q, n değerlerinin kısmen veya tamamen tesbit edilememiş olması halinde kazı, inşaat ve imalât sırasında tesbit edilecek değerlerine göre yukarıda belirtilen Birim Fiyat pozlarındaki formüllerle hesaplanacak Birim Fiyatlarla uygulama yapılır. İhaleden önce A değeri tesbit edilmediği takdirde A = 1 alınacaktır.

3 — Poz. No. 14.042, 14.043, 14.044, 14.045 formüllerinde :
m, kazı sırasında rastlanan su düzeyi altında yapılan kazının zemin cinsi veya inşaat, imalâtın nevine göre değişen katsayı olup şu değerleri alır.

— Kazılarda —

a — Her cins toprak kazı için (ölçü birimi m ³)	m = 1
b — Her cins küskülük kazı için (ölçü birimi m ³)	m = 1.50
c — Balçık kazı için (ölçü birimi m ³)	m = 1.75
d — Her cins kaya kazı için (ölçü birimi m ³)	m = 2

Su Altında Yapılacak İnşaat ve İmalâta

e — Her cins geçirimli ve geçirimsiz dolgu (ölçü birimi m ³)	m = 0.60
f — Aralıksız, sık aralıklı, aralıklı ahşap kaplamalı iksa (» » »)	m = 0.60
g — Her çeşit moloz kârgir için (» » »)	m = 0.40
h — Her dozda demirsiz beton (» » »)	m = 0.15
i — Her dozda demirli beton (» » »)	m = 0.30
j — Demirsiz, demirli beton kalıba (» » m ²)	m = 0.25
k — Her kuturda (B.A.) demir montajı (» » 100 Kg.)	m = 0.60
l — Her dozda tecrit sıvası için (» » m ²)	m = 0.25
m — 5 kata kadar bitümlü karton kanaviçe vs. ile tecrit (» » m ²)	m = 0.35
n — Her cins zeminde kazı taban ve yan yüzlerin proje kesitlerine göre muntazam bir şekilde düzeltilmesi veya kanal kaplama betonu altı hazırlanması (» m ²)	m = 0.15

4 — H, yeraltı su seviyesinin (su düzeyinin) altında yapılan ve su zammına tâbi olan kazı veya inşaat ve imalâtın ağırlık merkezi ile suyun fiilen çekildiği en yüksek nokta arasındaki kot farkıdır.

5 — Q, kazı veya inşaat ve imalâtın kuruda yapılması için boşaltılan m³/saat cinsinden ortalama su sarfiyatıdır.

Kazılar için Q'nün ölçülmesi : Kazı ikmal edilinceye kadar yeraltı su seviyesi (su düzeyi) altında kuruda yapmayı sağlayacak şekilde boşaltmaya devam edilir. Kazının son bulunduğu taban kotuna kadar indirilen yeraltı su seviyesi (su düzeyi) yarım aynı düzeyde kalacak durumda boşaltma hızı ayarlanarak boşaltmaya devam edilir ve bu süre içinde çekilen su miktarı (Q) formüle konur.

Ölçü : Küçük sarfiyatlarda hacmi belli kaplarla, büyük sarfiyatlarda ince kenarlı savakla yapılır. Savak karakteristikleri önceden tayin ve tesbit olunur.

6 — K: Poz. No: 14.042, 14.044 formüllerinde boşaltmada el veya motorlu araç kullanılması karşılığı TL. cinsinden 1 saatlik düz işçi ücreti.

ÖLÇÜ : Kazı esnasında rastlanan su düzeyi altında yapılan kazı, inşaat ve imalâtın birimine uygulanır.

Alanı 100 m² den az olan kazıların taban ve yan yüzlerinden sızan suyun saatteki ortalama m³ Q miktarı 10 m³ den fazla olması halinde :

(Birim Fiyat No : 14.043)

Kazı içine sızan suyun; kazı, inşaat ve imalâtın kuruda yapılması için aynı kazı alanı içinde ve bir (Q) sarfiyatının gerektirdiği her güçte ve sayıda (yedekleriyle) tulumba kullanılması her malzeme ve işçilik masrafları ile müteahhit kârı ve genel giderler dahil, su zammına tâbi (yeraltı su seviyesi altına isabet eden) beher ölçü birimi (m, m², m³) kazı inşaat ve imalâta ödenecek su zammı fiyatı :

$$F = 1.25 X A X m (3H + 1) (0.00007 Q K + 0.50) = \dots\dots\dots TL.$$

Not ve Ölçü : Poz. No: 14.042 deki gibidir.

Alanı 100 m² - 2000 m² (100 m² - ve 2000 m² dahil) olan kazıların taban ve yan yüzlerinden sızan suyun saatteki ortalama m³ Q miktarı 0.300 m³ ilâ 10 m³ (10 m³ dahil) olması halinde :

(Birim Fiyat No : 14.044)

Kazı içine sızan suyun, kazı, inşaat ve imalâtın kuruda yapılması için el veya motorlu tulumba ile boşaltılmasına karşılık yapılacak her türlü malzeme, işçilik masrafları ile müteahhit kârı ve genel giderler dahil zammına tâbi (yeraltı su seviyesi altına isabet eden) beher ölçü birimi (m, m², m³) kazı, inşaat ve imalâta ödenecek su zammı fiyatı :

$$F = 1.25X0.02 A X m (41-n) (3H + 1) (0.011 Q + 0.10) K = \dots\dots\dots TL.$$

Not ve Ölçü : Poz. No: 14.042 deki gibidir.

Alanı 100 m² - 2000 m² (100 m² - ve 2000 m² dahil) olan kazıların taban ve yan yüzlerinden sızan suyun saatteki ortalama m³ Q miktarı 10 m³ den fazla olması halinde :

(Birim Fiyat No : 14.045)

Kazı içine sızan suyun; kazı inşaat ve imalâtın kuruda yapılması için aynı kazı alanı içinde ve bir Q sarfiyatının gerektirdiği her güçte ve sayıda (Yedekleri ile) tulumba kullanılması, her türlü malzeme, işçilik masrafları ile müteahhit kârı ve genel giderler dahil su zammına tâbi (yeraltı su seviyesi altına isabet eden) beher ölçü birimi (m, m², m³) kazı, inşaat ve imalâta ödenecek su zammı fiyatı :

$$F = 1.25 X 0.02 A X m (41-n) (3H + 1) (0.00007 Q K + 0.50) = \dots\dots\dots TL.$$

Not ve Ölçü : Poz. No: 14.042 deki gibidir.

Su Zamlarına Ait Birim Fiyat Formülleri Uygulamaları İçin Gerekli Açıklamalar :

1 — Su zamlarına ait formüllerdeki A, m, H, Q, n değerleri ihaleden önce tesbit edilmiş olması halinde bu değerlere göre Poz. No: 14.042, 14.043, 14.044, 14.045 fiyatları tâyin edilir.

III — Tüm iksa yüzünün en az % (40 - 70) ini (% 70 hariç) kaplayan aralıklı ahşap kaplamalı iksa :

ÖLÇÜ : Fiilen iksa yapılan yüzey hesaplanır.

NOT : 1) (I) deki TAM HESAP KAPLAMALI İKSA fiyatı su basıncı altında bulunan gerçek akıcı zeminlerde kapladığı yüzeyde su geçirmez mülkte yapılan iksaya uygulanır.

- 2) Her üç iksa birim fiyatı idarenin yazılı izni ile uygulanır.
- 3) Tüm iksa yüzünün % 40 dan (% 40 hariç) azını kaplayan iksalar için bir bedel ödenmez.
- 4) İksa kerestesinden toprak içinde terk mecburiyetinde kalınan malzeme için ayrıca bir bedel ödenmez.
- 5) Sık ahşap kaplamalı iksa ve aralıklı ahşap kaplamalı iksada kalaslar arasındaki boşluklar çıkarılmaz.
- 6) İksadan çıkan malzeme müteahhite aittir.

KAZILARDA DERİNLİK ZAMMI

Her Cins Zemindeki EI ile Yapılan (geniş-dar) Derin Kazılara Derinlik Zammı:
(Birim Fiyat No : 14.040)

Her türlü malzeme ve zayıtı, işçilik alât ve edevat giderleri, müteahhit kârı ve genel giderler dahil derin kazının beher m³ üne ödenecek derinlik zammı fiyatı:

I — İksasız (Geniş - Dar) Derin kazılarda : (Formülü fiyat listesindedir.)

II — Karşılıklı aralıklı, sık kaplamalı veya tam kaplamalı iksalı kazılarda :
(Formülü fiyat listesindedir.)

ÖLÇÜ ve Uygulama :

Proje ve Kazı Şartnamesindeki tarife göre hesaplanan ve derinliği 2.00 mt. den fazla her cins zemindeki derin kazıda yalnız 2.00 mt. derinlikten sonra yapılan kazılara bu birim fiyat uygulanır.

SU BOŞALTMA ZAMLARI

Alanı 100 m² den az olan kazıların taban ve yan yüzlerinden sızan suyun saatteki ortalama m³ Q miktarı 0.300 m³ ilâ 10 m³ (10 m³ dahil) olması halinde:

(Birim Fiyat No : 14.042)

Kazı içine sızan suyun; kazı inşaat ve imalâtın kuruda yapılması için el veya motorlu tulumba ile boşaltılmasına karşılık yapılacak her türlü malzeme işçilik masrafları ile müteahhit kârı ve genel giderler, dahil su zammına tâbi (yeraltı su seviyesi altına isabet eden) beher ölçü birimi (m, m², m³) kazı, inşaat ve imalâta ödenecek su zammı fiyatı :

$$F = 1,25 \times A \times m (3H + 1) (0.011 Q + 0.10) K = \dots\dots\dots TL.$$

NOT : 1) 1,25 kat sayısı müteahhit kârı, ve genel giderler karşılığıdır.

2) A, İnşaatın özelliğine göre İdare tarafından ihaleden önce tesbit edilen 1 den fazla büyük kat sayısını ifade eder.

1 m. yükseklikteki çapı 10 cm. den küçük sazlık bağlık v.s. bitkilerin şartnamesinde belirtilen esaslar dahilinde kesilmesi, sökülmesi, temizlenmesi, yüklenmesi, iş sahası dışında uygun bir yere nakli, boşaltılması, istifi, Orman İdaresine veya mal sahibine teslimine kadar muhafaza için lüzumlu her türlü malzeme ve zayıyatı, işçilik, makina, alât ve edevat giderleri, müteahhit kârı ve genel giderler dahil 100 m². Alanın temizleme ve sökme fiyatı :

ÖLÇÜ : Temizlenerek kabul edilmiş Alanın Ar (100 m²) ve kesirleri cinsinden hesabedilen miktardır.

NOT : Yerden 1 m. yükseklikte çapı 10 cm. ve daha büyük olan bitkiler ağaç sayılır 1 m. yüksekliğin altında dallar mevcut ise çapı en büyük olan dal çap ölçüsüne esas alınır.

Ağaç Kesilmesi ve Sökme :
(Birim Fiyat No: 14.022)

Kazı alanı içine rastlıyan ve idarece kesilmesi istenilen ağaçların kesilmesi ve yeniden sürmüyecek şekilde köklerinin ayıklanması ve kazı yeri dışına çıkarılarak, gösterilen yere istifi için hızar, destere, balta, kazma, kürek gibi el araçları kullanılması her türlü malzeme ve zayıyatı, işçilik, alât ve edevat giderleri, müteahhit kârı ve genel giderler dahil beher ağaç için:

Çap :

- I — (5 - 10) cm - 10 - dahil beher ağaç için
- II — (11 - 20) cm - 20 - dahil » » »
- III — (21 - 30) cm - 30 - dahil » » »
- IV — (31 - 40) cm - 40 - dahil » » »
- V — (41 - 50) cm - 50 - dahil » » »
- VI — (51 - 60) cm - 60 - dahil » » »
- VII — (61 - 70) cm - 70 - dahil » » »
- VIII — (71 - 80) cm - 80 - dahil » » »
- IX — 80 cm. den büyük

ÖLÇÜ : Ağacın dipten 50 cm. yukarı düzeyinde ölçülen çevrenin ... ye bölünerek bulunan çapı esas alınacaktır.

NOT : Kesilen ve idarenin göstereceği yerde istif edilen ağaçlar idareye aittir.

İKSA İŞLERİ

(Birim Fiyat No. 14.023)

Kazılarda ahşap kaplamalı iksa yapılması, kazı çevresine icabında tabana çakılı ağaçlarla yatay desteklerin teşkil ettiği çerçeveye dayalı 4-8 cm. kalınlıkta kalaslarla iksanın yapılması ve iş sonunda sökülmesi için her kaplayan sık aralıklı ahşap kaplamalı iksa ... vat giderleri, müteahhit kârı ve genel giderler dahil 1 m² iksa fiyatı :

I — Tam ahşap kaplamalı iksa :

II — Tüm iksa yüzünün en az % 70 ini türlü malzeme ve zayıyatı, işçilik, alât ve edevat

tümünün 4 metreye kadar atılması veya taşıtlara yükletilmesi, depo, imlâ veya sedde yerinde boşaltılması, serilmesi kazılan yerin taban ve yan cidarlarının kabaca düzeltilmesi için her türlü malzeme ve zayıtı, işçilik, alât ve edevat giderleri, müteahhit kârı ve genel giderler dahil 1 m³ fiyatı :

I — GENİŞ DERİN KAZI :

II — DAR DERİN KAZI :

ÖLÇÜ ve NOT : Poz. 14.016 daki gibidir.

Dolguyla Gelmiş Serilmiş Her Cins Kazının Elle Tokmaklanarak Tabaka Tabaka sıkıştırılması :

(Birim Fiyat No : 14.018)

Her türlü araç, malzeme ve zayıtı, sulama, işçilik, alât ve edevat giderleri müteahhit kârı ve genel giderler dahil sıkıştırılmış dolgunun 1 m³ fiyatı :

ÖLÇÜ : Sıkıştırılmış hacim hesaplanır.

NOT : 1) Gerektiğinde idarenin yazılı izni ile ödenir.

2) Sıkıştırmada asgari 8 Kg. ağırlığında demir tokmak kullanılacaktır.

Dolgu Altının Sürülmesi :

(Birim Fiyat No : 14.019)

Dolgu altının tabii zeminle sağlam kaynaşması için tabii zemin yüzeyinin 15 - 20 cm. derinlikte sürülmesi her türlü araç, malzeme ve zayıtı, işçilik, alât ve edevat giderleri, müteahhit kârı ve genel giderler dahil 1000 m² dolgu altının sürülmesi fiyatı :

ÖLÇÜ : Sürülen beher 1000 m² lik saha hesaplanır.

El ile her derinlikte geniş derin bataklık ve balçık kazılması:

(Birim Fiyat No : 14.020/I)

El ile her derinlikte dar derin bataklık ve balçık kazılması :

(Birim fiyat No : 14.020/II)

Ölçü ve Yapım Şartları Poz. 14.011 deki gibidir.

Funda Temizlenmesi :

(Birim Fiyat No : 14.021)

Kazı alanı içine rastlayan fundaların kesilmesi, yeniden sürülmeyecek şekilde köklerinin sökülmesi, kazı yeri dışına çıkarılarak istifi için her türlü el aracı kullanılması, malzeme ve zayıtı, işçilik, alât ve edevat giderleri, müteahhit kârı ve genel giderler dahil 100 m² fiyatı:

ÖLÇÜ : Temizlenen fundalık alan hesaplanır.

NOT : 1) Yerden 1 metre yüksekliğe ve çapı 5 cm. kalınlığa kadar olan bitkiler funda sayılır.

2) Sökülen fundalar idareye aittir.

Kazı ve Dolgu Alanında Makina ile Temizleme ve Sökme :

(Birim Fiyat No : 14.021/1)

İdarece temizleme ve sökme yapılması istenilen alanlarda; her çaptaki köklerin, yerden yüksekliği 1 m. den az her çaptaki ağaç ve ağaç gövdelerinin yerden

NOT : Bu fiyata su zammı, iksa ve taşıma bedelleri dahil değildir. Derinliği 2.00 mt. den fazla kazılara ayrıca Poz. No: 14.040 daki derinlik zammı fiyata uygulanır.

El veya Kompresörle Patlayıcı Madde Kullanmadan Her Derinlikte Yumuşak Kaya Kazılması :

(Birim Fiyat No : 14.015)

Kazının yapılması, kazı çukuru dışına atılması gerekli imalât veya inşaat yapıldıktan sonra kazı yerinde kalan boşlukların doldurulması ve artan kısmın tümünün 4 metreye kadar atılması veya taşıtlara yükletilmesi, depo, imlâ veya sedde yerinde boşaltılması, serilmesi kazılan yerin taban ve yan cidarlarının kabaca düzeltilmesi için her türlü malzeme ve zayıtı, işçilik, alât ve edevat giderleri, müteahhit kârı ve genel giderler dahil 1 m³ fiyatı :

I — GENİŞ DERİN KAZI

II — DAR DERİN KAZI :

ÖLÇÜ : Kazının hacmi kazı projesi üzerinden hesaplanır.

NOT : Bu fiyata su zammı, iksa ve taşıma bedelleri dahil değildir. Derinliği 2.00 mt. den fazla kazılara ayrıca Poz. No: 14.040 daki derinlik zammı fiyata uygulanır.

El veya Kompresörle Patlayıcı Madde Kullanmadan Her Derinliğe Kadar Sert Kaya Kazılması :

(Birim Fiyat No : 14.016)

Kazının yapılması, kazı çukuru dışına atılması gerekli imalât veya inşaat yapıldıktan sonra kazı yerinde kalan boşlukların doldurulması ve artan kısmın tümünün 4 metreye kadar atılması veya taşıtlara yükletilmesi, depo, imlâ veya sedde yerinde boşaltılması, serilmesi, kazılan yerin taban ve yan cidarlarının kabaca düzeltilmesi için her türlü malzeme ve zayıtı, işçilik, alât ve edevat giderleri, müteahhit kârı ve genel giderler dahil 1 m³ fiyatı :

I — GENİŞ DERİN KAZI :

II — DAR DERİN KAZI :

ÖLÇÜ : Kazının hacmi kazı projesi üzerinden hesaplanır.

NOT : 1) Bu birim fiyat; inşaat mahallinde patlayıcı madde kullanılmasına izin verilmemesi halinde ve Genel Müdürlüğün yazı ile müsaadesi alınarak uygulanır.

2) Bu fiyata su zammı, iksa ve taşıma bedelleri dahil değildir. Derinliği 2.00 mt. den fazla kazılara ayrıca Poz. No: 14.040 daki derinlik zammı fiyata uygulanır.

El veya Kompresörle Patlayıcı Madde Kullanmadan Her Derinlikte Çok Sert Kaya Kazılması :

(Birim Fiyat No : 14.017)

Kazının yapılması, kazı çukuru dışına atılması gerekli imalât veya inşaat yapıldıktan sonra kazı yerinde kalan boşlukların doldurulması ve artan kısmın

B -- EI İLE DERİN KAZILAR

EI ile Her Derinlikte Yumuşak ve Sert Toprağın Kazılması :
(Birim Fiyat No : 14.012)

Kazının yapılması, kazı çukuru dışına atılması gerekli imalât veya inşaat yapıldıktan sonra kazı yerinde kalan boşlukların doldurulması ve artan kısmın tümünün 4 metreye kadar atılması veya taşıtlara yükletilmesi, ..., müteahhit kârı ve genel giderler dahil 1 m³ serilmesi, kazılan yerin taban ve yan cidarlarının kabaca düzeltilmesi için her türlü malzeme ve zayıatı, işçilik, alât ve edevat giderleri, depo, imlâ veya sedde yerinde boşaltılması, fiyatı:

I -- GENİŞ DERİN KAZI :

II -- DAR DERİN KAZI :

ÖLÇÜ : Kazının hacmi kazı projesi üzerinden hesaplanır.

NOT : Bu fiyata su zammı, iksa, taşıma, sulama, sıkıştırma bedelleri dahil değildir. Derinliği 2.00 mt. den fazla olan kazılara ayrıca Poz. No : 14.040 daki derinlik zammı fiyatı uygulanır.

EI ile Her Derinlikte Yumuşak ve Sert Küskülük Zeminin Kazılması :
(Birim Fiyat No : 14.013)

Kazının yapılması, kazı çukuru dışına atılması gerekli imalât veya inşaat yapıldıktan sonra kazı yerinde kalan boşlukların doldurulması ve artan kısmın tümünün 4 metreye kadar atılması veya taşıtlara yükletilmesi, depo, imlâ veya sedde yerinde boşaltılması, serilmesi kazılan yerin taban ve yan cidarlarının kabaca düzeltilmesi için her türlü malzeme ve zayıatı, işçilik, alât ve edevat giderleri, müteahhit kârı ve genel giderler dahil 1 m³ fiyatı :

I -- GENİŞ DERİN KAZI :

II -- DAR DERİN KAZI :

ÖLÇÜ : Kazının hacmi kazı projesi üzerinden hesaplanır.

NOT : Bu fiyata su zammı, iksa ve taşıma bedelleri dahil değildir.

EI veya Kompresörle ve Patlayıcı Madde Kullanarak Her Derinlikte Yumuşak, Sert ve Çok Sert Kaya Kazılması :

(Birim Fiyat No : 14.014)

Kazının yapılması, kazı çukuru dışına atılması gerekli imalât veya inşaat yapıldıktan sonra kazı yerinde kalan boşlukların doldurulması ve artan kısmın tümünün 4 metreye kadar atılması veya taşıtlara yükletilmesi, depo, imlâ veya sedde yerinde boşaltılması, serilmesi kazılan yerin taban ve yan cidarlarının kabaca düzeltilmesi için her türlü malzeme ve zayıatı, işçilik, alât, ve edevat giderleri, müteahhit kârı ve genel giderler dahil 1 m³ fiyatı:

I -- GENİŞ DERİN KAZI :

II -- DAR DERİN KAZI :

ÖLÇÜ : Kazının hacmi kazı projesi üzerinden hesaplanır.

El veya Kompresörle Patlayıcı Madde Kullanmadan Yumuşak Kaya Kazılması:
(Birim Fiyat No : 14.008)

Kazının yapılması, taşıtlara yükleme ve boşaltılması veya 4 metreye kadar atılması, depo veya imlâya serilmesi veya imalât, inşaat yapıldıktan sonra kazı yerinde kalan boşlukların doldurulması ve bunların düzeltilmesi için her türlü malzeme ve zayıtı, işçilik, alât ve edevat giderleri, müteahhit kârı ve genel giderler dahil (Taşımlar hariç) 1 m³ fiyatı :

ÖLÇÜ : Kazının hacmi kazı projesi üzerinden hesaplanır.

El veya Kompresörle Patlayıcı Madde Kullanmadan Sert Kaya Kazılması :
(Birim Fiyat No : 14.009)

Kazının yapılması, taşıtlara yükleme ve boşaltılması veya 4 metreye kadar atılması, depo veya imlâya serilmesi veya imalât, inşaat yapıldıktan sonra kazı yerinde kalan boşlukların doldurulması ve bunların düzeltilmesi için her türlü malzeme ve zayıtı, işçilik, alât ve edevat giderleri, müteahhit kârı ve genel giderler dahil (Taşımlar hariç) 1 m³ fiyatı :

ÖLÇÜ : Kazının hacmi kazı projesi üzerinden hesaplanır.

NOT : Bu birim fiyat inşaat mahallinde patlayıcı madde kullanılmasına izin verilmemesi halinde ve Genel Müdürlüğün yazı ile müsadese alınarak uygulanır.

El veya Kompresörle (Patlayıcı Madde Kullanmadan) çok Sert Kaya Kazılması :
(Birim Fiyat No : 14.010)

Kazının yapılması, taşıtlara yükleme ve boşaltılması veya 4 metreye kadar atılması, depo veya imlâya serilmesi veya imalât, inşaat yapıldıktan sonra kazı yerinde kalan boşlukların doldurulması ve bunların düzeltilmesi için her türlü malzeme ve zayıtı, işçilik, alât ve edevat giderleri müteahhit kârı ve genel giderler dahil (Taşımlar hariç) 1 m³ fiyatı :

ÖLÇÜ : Poz 14.009 daki gibidir.

NOT : Bir ihale muhtevasına dahil Serbest kazılarda (Poz 14.001 ila 14.010)

a) Kazı miktarı toplamı 10.000 m³ ü aştığı takdirde, bu 10.000 m³ ü aşan miktar için, kazı ne ile yapılmış olursa olsun «Makina ile Kazı Birim Fiyatı», ilk 10.000 m³ ü için ise (b) fıkrasındaki hüküm uygulanır.

b) Kazı miktarı toplamı 10.000 m³ den az olduğu takdirde, kazının; el ile yapılan miktarı için «El ile Kazı Birim Fiyatı», makina ile yapılan miktarı için ise «Makina ile Kazı Birim Fiyatı» uygulanır.

El ile Batak ve Balçığın Kazılması :
(Birim Fiyat No : 14.011)

Kazının yapılması, taşıtlara yükleme ve boşaltılması veya 4 metreye kadar atılması, depo veya imlâ (sedde) ve serilmesi için her türlü malzeme ve zayıtı, işçilik, alât ve edevat giderleri, müteahhit kârı ve genel giderler dahil (Taşımlar hariç) 1 m³ fiyatı :

ÖLÇÜ : Kazının hacmi kazı projesi üzerinden hesaplanır.

El İle Yumuşak Küsküllük Kazılması :

(Birim Fiyat No : 14.003)

Kazının yapılması, taşıtlara yükleme ve boşaltılması veya 4 metreye kadar atılması, depo veya imlâya serilmesi veya imalât, inşaat yapıldıktan sonra kazı yerinde kalan boşlukların doldurulması ve bunların düzeltilmesi için her türlü malzeme ve zayıatı işçilik, alât ve edevat giderleri, müteahhit kârı ve genel giderler dahil (Taşımalar, sulama, sıkıştırma bedelleri hariç) 1 m³ fiyatı :

ÖLÇÜ : Kazının hacmi kazı projesi üzerinden hesaplanır.

El İle Sert Küsküllük Kazılması :

(Birim Fiyat No : 14.004)

Kazının yapılması, taşıtlara yükleme ve boşaltılması veya 4 metreye kadar atılması, depo veya imlâya serilmesi veya imalât, inşaat yapıldıktan sonra kazı yerinde kalan boşlukların doldurulması ve bunların düzeltilmesi için her türlü malzeme ve zayıatı, işçilik ve edevat giderleri, müteahhit kârı ve genel giderler dahil (Taşımalar, sulama, sıkıştırma bedelleri hariç) 1 m³ fiyatı :

ÖLÇÜ : Kazının hacmi kazı projesi üzerinden hesaplanır.

El veya Kompresör ile Patlayıcı Madde Kullanılarak Yumuşak Kaya Kazılması:

(Birim Fiyat No : 14.005)

Kazının yapılması, taşıtlara yükleme ve boşaltılması veya 4 metreye kadar atılması, depo veya imlâya serilmesi veya imalât, inşaat yapıldıktan sonra kazı yerinde kalan boşlukların doldurulması ve bunların düzeltilmesi için her türlü malzeme ve zayıatı, işçilik, alât ve edevat giderleri, müteahhit kârı ve genel giderler dahil (Taşımalar hariç) 1 m³ fiyatı :

ÖLÇÜ : Kazının hacmi kazı projesi üzerinden hesaplanır.

El veya Kompresörle Patlayıcı Madde Kullanarak Sert Kaya Kazılması :

(Birim Fiyat No : 14.006)

Kazının yapılması, taşıtlara yükleme ve boşaltılması veya 4 metreye kadar atılması, depo veya imlâya serilmesi veya imalât, inşaat yapıldıktan sonra kazı yerinde kalan boşlukların doldurulması ve bunların düzeltilmesi için her türlü malzeme ve zayıatı işçilik, alât ve edevat giderleri, müteahhit kârı ve genel giderler dahil (Taşımalar hariç) 1 m³ fiyatı :

ÖLÇÜ : Kazının hacmi, kazı projesi üzerinden hesaplanır.

El veya Kompresörle Patlayıcı Madde Kullanarak Çok Sert Kaya Kazılması:

(Birim Fiyat No : 14.007)

Kazının yapılması, taşıtlara yükleme ve boşaltılması veya 4 metreye kadar atılması, depo veya imlâya serilmesi veya imalât, inşaat yapıldıktan sonra kazı yerinde kalan boşlukların doldurulması ve bunların düzeltilmesi için her türlü malzeme ve zayıatı işçilik, alât ve edevat giderleri, müteahhit kârı ve genel giderler dahil (Taşımalar hariç) 1 m³ fiyatı :

ÖLÇÜ : Kazının hacmi kazı projesi üzerinden hesaplanır.

İnşaat Malzemesinin Yükleme, Boşaltma ve İstifine ait Birim Fiyat Tarifleri:

I) 09.001/1, 09.002/1, 09.005/1 ve 09.008/1 ve 09.020/1 Pozları için :

Malzemenin taşıtlara doldurulması, taşıtlardan boşaltılması ve istifi için her türlü hizmet, masraflarla müteahhit kârı ve genel giderler dahil bir ton fiyatı :

Poz. 09.

Poz. 09.

Poz. 09.

Poz. 09.

Poz. 09.

II) 09.003/1, 09.011/1 ve 09.021/1 Pozları için :

Malzemenin taşıtlara doldurulması, boşaltılması ve istifi için her türlü hizmet, masraflarla müteahhit kârı ve genel giderler dahil 1 m³ fiyatı :

Poz. 09.

Poz. 09.

Poz. 09.

Poz. 09.

Poz. 09.

III) 09.017/1 ve 09.018/1 Pozları için :

Malzemenin taşıtlara doldurulması, taşıtlardan boşaltılması ve istifi için her türlü hizmet, masraflarla müteahhit kârı ve genel giderler dahil 1000 adedinin fiyatı :

Poz. 09.017/1

Poz. 09.018/1

A — EL İLE YAPILAN SERBEST KAZILAR

El İle Yumuşak Toprak Kazılması :

(Birim Fiyat No : 14.001)

Kazının yapılması, taşıtlara yükleme ve boşaltılması veya 4 metreye kadar atılması, depo veya imlâya serilmesi veya imalât, inşaat yapıldıktan sonra kazı yerinde kalan boşlukların doldurulması bunların düzeltilmesi için her türlü malzeme ve zayıatı, işçilik, alât ve edevat giderleri, müteahhit kârı ve genel giderler dahil (Taşımalar, sulama, sıkıştırma bedelleri hariç) 1 m³ fiyatı :

ÖLÇÜ : Kazının hacmi kazı projesi üzerinden hesaplanır.

NOT : Bu fiyat her cins zemin röprizine de uygulanır.

El İle Sert Toprak Kazılması :

(Birim Fiyat No : 14.002)

Kazının yapılması, taşıtlara yükleme ve boşaltılması veya 4 metreye kadar atılması, depo veya imlâya serilmesi veya imalât, inşaat yapıldıktan sonra kazı yerinde kalan boşlukların doldurulması, bunların düzeltilmesi için her türlü malzeme ve zayıatı işçilik, alât ve edevat giderleri, müteahhit kârı ve genel giderler dahil (Taşımalar, sulama, sıkıştırma bedelleri hariç) 1 m³ fiyatı :

ÖLÇÜ : Kazının hacmi kazı projesi üzerinden hesaplanır.

dökülmesi veya vibratörle sıkıştırılması, lüzumunda sulanması, inşaat yerindeki yükleme, yatay ve düşey taşıma, boşaltma, kalıp her türlü malzeme ve zayiati, işçilik, alât, edevat giderleri, dahil 1,00 mt. Ø 50 cm. iç çapında dozlu (Cidar kalınlığı 6.50 cm.) beton büz fiyatı :

Ø 60 cm. İç Çapında Beton Büz Yapılması :

(..... Dozlu Cidar Kalınlığı 7.5 cm.)

(Birim Fiyatı No : 08.072 - 08.075)

0.083 m³ kum (Poz. No: ...) 0.108 m³ çakıl (Poz. No: ...) 0.130 m³ su (Poz No: ...) ve ... Kg. çimento (Poz. No: 04.008) ile büz harcının hazırlanarak kalıplara dökülmesi el veya vibratörle sıkıştırılması, lüzumunda sulanması, inşaat yerindeki yükleme yatay ve düşey taşıma, boşaltma, kalıp, her türlü malzeme ve zayiati, işçilik, alât, edevat giderleri, dahil 1,00 mt. Ø 60 cm. iç çapında dozlu (Cidar kalınlığı 7.5 cm.) beton büz fiyatı :

Ø 80 cm. İç Çapında Beton Büz Yapılması :

(..... Dozlu Cidar Kalınlığı 9.50 cm.)

(Birim Fiyatı No : 08.076 - 08.079)

0,0138 m³ kum (Poz. No: ...) 0.179 m³ çakıl (Poz. No: ...) 0.225 m³ su (Poz No: ...) ve ... Kg. çimento (Poz. No: 04.008) ile büz harcının hazırlanarak kalıplara dökülmesi el veya vibratörle sıkıştırılması, lüzumunda sulanması, inşaat yerindeki yükleme, yatay ve düşey taşıma, boşaltma, kalıp, her türlü malzeme ve zayiati, işçilik, alât, edevat giderleri dahil 1,00 mt. Ø 80 cm. iç çapında dozlu (Cidar kalınlığı 9.50 cm.) beton büz fiyatı :

Ø 60 cm. İç Çapında Beton Büz Yapılması :

(..... Dozlu Cidar Kalınlığı 9.00 cm.)

(Birim Fiyatı No : 08.083)

0.104 m³ kum (Poz. No: ...) 0.135 m³ çakıl (Poz. No: ...) 1.156 m³ su (Poz No: ...) ve ... Kg. çimento (Poz. No: 04.008) ile büz harcının hazırlanarak kalıplara dökülmesi el veya vibratörle sıkıştırılması, lüzumunda sulanması, inşaat yerindeki yükleme, yatay ve düşey taşıma, boşaltma, kalıp her türlü malzeme ve zayiati, işçilik, alât, edevat giderleri dahil 1,00 mt. Ø 60 cm. iç çapında dozlu (Cidar kalınlığı 9.00 cm.) beton büz fiyatı :

Ø 80 cm. İç Çapında Beton Büz Yapılması :

(..... Dozlu Cidar Kalınlığı 11.00 cm.)

(Birim Fiyatı No : 08.084 - 08.087)

0.166 m³ kum (Poz. No: ...) 0.216 m³ çakıl (Poz. No: ...) 0.252 m³ su (Poz No: ...) ve ... Kg. çimento (Poz No: 04.008) ile büz harcının hazırlanarak kalıplara dökülmesi el veya vibratörle sıkıştırılması, lüzumunda sulanması, inşaat yerindeki yükleme, yatay ve düşey taşıma, boşaltma, kalıp, her türlü malzeme ve zayiati, işçilik, alât, edevat giderleri dahil 1,00 mt. Ø 80 cm. iç çapında dozlu (Cidar kalınlığı 11.00 cm.) beton büz fiyatı :

Ø 25 cm. İç Çapında Beton Büz Yapılması :

(..... Dozlu Cidar Kalınlığı 4.00 cm.)
(Birim Fiyat No : 08.052 - 08.055)

0.019 m³ kum (Poz. No: ...) 0.024 m³ çakıl (Poz. No: ...) 0.028 m³ su (Poz. No: ...) ve ... Kg. çimento (Poz. No: 04.008) ile büz harcının hazırlanarak kalıplara dökülmesi el veya vibratörle sıkıştırılması, lüzumunda sulanması, inşaat yerindeki yükleme, yatay ve düşey taşıma, boşaltma, kalıp her türlü malzeme ve zayıyatı, işçilik, alât, edevat giderleri dahil 1 mt.Ø 25 cm. iç çapında dozlu (Cidar kalınlığı 4.00 cm.) beton büz fiyatı :

Ø 30 cm. İç Çapında Beton Büz Yapılması :
(..... Dozlu Cidar Kalınlığı 4.50 cm.)
(Birim Fiyat No : 08.056 - 08.059)

0.025 m³ kum (Poz. No: ...) 0.033 m³ çakıl (Poz. No: ...) 0.038 m³ su (Poz. No: ...) ve ... Kg. çimento (Poz. No: 04.008) ile büz harcının hazırlanarak kalıplara dökülmesi el veya vibratörle sıkıştırılması, lüzumunda sulanması, inşaat yerindeki yükleme yatay ve düşey taşıma, boşaltma kalıp her türlü malzeme ve zayıyatı, işçilik, alât, edevat giderleri dahil 1 mt. Ø 30 cm. iç çapında dozlu (Cidar kalınlığı 4.50 cm.) beton büz fiyatı :

Ø 35 cm. İç Çapında Beton Büz Yapılması :
(..... Dozlu Cidar Kalınlığı 5.00 cm.)
(Birim Fiyat No : 08.060 - 08.063)

0.032 m³ kum (Poz. No: ...) 0.041 m³ çakıl (Poz. No: ...) 0.048 m³ su (Poz. No: ...) ve ... Kg. çimento (Poz. No: 04.008) ile büz harcının hazırlanarak kalıplara dökülmesi el veya vibratörle sıkıştırılması, lüzumunda sulanması inşaat yerindeki yükleme yatay ve düşey taşıma, boşaltma, kalıp her türlü malzeme ve zayıyatı, işçilik, alât, edevat giderleri dahil 1.00 mt. Ø 35 cm. iç çapında dozlu (Cidar kalınlığı 5.00 cm.) beton büz fiyatı:

Ø 40 cm. İç Çapında Beton Büz Yapılması :
(..... Dozlu Cidar Kalınlığı 5.50 cm.)
(Birim Fiyat No : 08.064 - 08.067)

0.040 m³ kum (Poz. No: ...) 0.052 m³ çakıl (Poz. No: ...) 0.060 m³ su (Poz. No:...) ve ... Kg. çimento (Poz. No: 04.008) ile büz harcının hazırlanarak kalıplara dökülmesi el veya vibratörle sıkıştırılması, lüzumunda sulanması, inşaat yerindeki yükleme, yatay ve düşey taşıma, boşaltma, kalıp, her türlü malzeme ve zayıyatı, işçilik alât ve edevat giderleri, dahil 1.00 mt Ø 40 cm. iç çapında dozlu (Cidar kalınlığı 5.50 cm.) beton büz fiyatı :

Ø 50 cm. İç Çapında Beton Büz Yapılması :
(..... Dozlu Cidar Kalınlığı 6.5 cm.)
(Birim Fiyat No : 08.068 - 08.071)

0.060 m³ kum (Poz. No: ...) 0.078 m³ çakıl (Poz. No: ...) 0.090 m³ su (Poz. No: ...) ve ... Kg. çimento (Poz. No: 04.008) ile büz harcının hazırlanarak kalıplara

Yumuşak Kesme Taş Hazırlanması :
(Birim Fiyat No : 08.037)

Ocaktan yumuşak halde testere ve benzeri aletle kesilerek çıkarılması ve yumuşak halde iken ölçülere uygun olarak kesilmesi için her türlü malzeme ve zayıyatı, işçilik, alât, edevat giderleri dahil 1 m³ yumuşak kesme taşın fiyatı :

Kazıdan çıkan taşların; büyüklerinin kırılması, seçilmesi, çürüklerinin ayrılması, küme halinde toplanması, taslak haline getirilmesi, istifi için gerekli her türlü malzeme ve zayıyatı işçilik, alât ve edevat giderleri dahil kazıdan çıkan 1 m³ yonu taşı taslağı hazırlanması fiyatı :

Kazıdan Çıkan Taşlardan Özel Yonu Taşı Taslağı Hazırlanması :
(Birim Fiyat No : 08.039)

Kazıdan çıkan taşların; büyüklerinin kırılması, seçilmesi, çürüklerinin ayrılması, küme halinde toplanması, şekil ve ölçülerine uygun taslak haline getirilmesi, istifi için gerekli her türlü malzeme ve zayıyatı işçilik, alât ve edevat giderleri dahil kazıdan çıkan 1 m³ özel yonu taşı taslağı hazırlanması fiyatı :

ÖLÇÜ : (No. 08.024 - 08.039 için) figüre eb'adı üzerinden ölçülerek hesaplanır.

Ø 10 cm. İç Çapında Beton Büz Yapılması :

(..... Dozlu Cidar Kalınlığı 2.50 cm.)

(Birim Fiyat No : 08.040 - 08.043)

0.005 m³ Kum (Poz. No: ...), 0.007 m³ su (Poz. No: ...) ve ... Kg. Çimento Poz. No: 04.008) ile büz harcının hazırlanarak kalıplara dökülmesi el veya vibratörle sıkıştırılması, lüzumunda sulanması, inşaat yerindeki yükleme yatay ve düşey taşıma, boşaltma kalıp her türlü malzeme ve zayıyatı işçilik, alât ve edevat giderleri dahil 1 mt. Ø 10 cm. iç çapında ... dozlu (Cidar kalınlığı 2.5 cm) beton büz fiyatı:

Ø 15 cm. İç Çapında Beton Büz Yapılması :

(..... Dozlu Cidar Kalınlığı 3.00 cm.)

(Birim Fiyat No : 08.044 - 08.047)

0.009 m³ kum (Poz. No: ...), 0.001 m³ çakıl (Poz. No: ...) 0.013 m³ su (Poz. No: ...) ve ... Kg. çimento (Poz. No: 04.008) ile büz harcının hazırlanarak kalıplara dökülmesi veya vibratörle sıkıştırılması lüzumunda sulanması, inşaat yerindeki yükleme, yatay ve düşey taşıma, boşaltma, kalıp her türlü malzeme ve zayıyatı, işçilik, alât, edevat giderleri dahil 1.00 mt. Ø 15 cm. iç çapında dozlu (cidar kalınlığı 3.00 cm.) beton büz fiyatı :

Ø 20 cm. İç Çapında Beton Büz Yapılması :

(..... Dozlu Cidar Kalınlığı 3.50 cm.)

(Birim Fiyat No : 08.048 - 08.051)

0.013 m³ kum (Poz. No: ...) 0.017 m³ çakıl (Poz. No: ...) 0.020 m³ su (Poz. No: ...) ve ... Kg. çimento (Poz. No: 04.008) ile büz harcının hazırlanarak kalıplara dökülmesi el veya vibratörle sıkıştırılması lüzumunda sulanması, inşaat yerindeki yükleme, yatay ve düşey taşıma, boşaltma, kalıp her türlü malzeme ve zayıyatı işçilik, ve edevat giderleri dahil 1 mt. Ø 20 cm. iç çapında dozlu (Cidar kalınlığı 3.50 cm.) beton büz fiyatı :

Kaba Yonu Taşı Hazırlanması :

(Birim Fiyat No : 08.032 - 08.032/1)

Taslak halinde hazırlanmış taşların kaba yonu şartlaşmasına uygun şekilde sunulması için yonu taşı taslağı her türlü malzeme ve zayiati, işçilik, alât, edevat giderleri dahil 1 m³ kaba yonu taşı fiyatı :

Ocakta Hazırlanmış Yonu Taşı Taslağından Kaba Yonu Taşı Hazırlanması :

(Birim Fiyat No : 08.032)

Kazı Taşından Hazırlanmış Yonu Taşı Taslağından Kaba Yonu Taşı Hazırlanması :

(Birim Fiyat No : 08.032/1)

Özel Kaba Yonu Taşı Hazırlanması :

(Birim Fiyat No : 08.033 - 08.033/1)

Özel yonu taslağından projesine ve kaba yonu şartlaşmasına uygun olarak taşların sunulması için yonu taşı taslağı her türlü malzeme ve zayiati, işçilik, alât, edevat giderleri dahil 1 m³ özel kaba yonu taşı fiyatı :

Ocakta Hazırlanmış Yonu Taşı Taslağından İnce Yonu Taşı Hazırlanması :

(Birim Fiyat No : 08.034)

Kazı Taşından Hazırlanmış Yon Taşı Taslağından İnce Yonu Taşı Hazırlanması :
(Birim Fiyat No : 08.034/1)

Özel İnce Yonu Taşı Hazırlanması :

(Birim Fiyat No : 08.035 - 08.035/1)

Özel yonu taşı taslağından projesine ve ince yonu şartlaşmasına uygun olarak taşların yapılması için özel yonu taşı taslağı her türlü malzeme ve zayiati işçilik, alât, edevat giderleri dahil 1 m³ özel ince yonu taşı fiyatı :

Ocakta Hazırlanmış Özel Yonu Taşı Taslağından Özel İnce Yonu Taşı Hazırlanması :

(Birim Fiyat No : 08.035)

Kazı Taşından Hazırlanmış Özel Yonu Taşı Taslağından Özel İnce Yonu Taşı Hazırlanması :

(Birim Fiyat No : 08.035/1)

Kesme Taş Hazırlanması :

(Birim Fiyat No : 08.036 - 08.036/1)

Taslak halinde hazırlanmış taşların kesme taşı şartlaşmasına uygun şekilde sunulması için yonu taşı taslağı her türlü malzeme ve zayiati, işçilik, alât, edevat giderleri dahil 1 m³ kesme taşı fiyatı :

Ocakta Hazırlanmış Yonu Taşı Taslağından Kesme Taş Hazırlanması :

(Birim Fiyat No : 08.036)

Kazı Taşından Hazırlanmış Yonu Taşı Taslağından Kesme Taş Hazırlanması :

(Birim Fiyat No : 08.036/1)

yüklenmesi, boşaltılması, fiğire edilmesi suretiyle hazırlanması için gerekli bütün işlerin yapılması, malzeme ve zayıatı, makina, alât ve giderleri dahil 1 m³ fiyatı:

ÖLÇÜ : Poz. No : 08.022 deki gibidir.

NOT : Ocaktan konkasöre kadar olan taşıma ayrıca ödenecektir.
(Birim Fiyat No : 08.024)

Kazıdan taş hazırlanması :

Kazıdan çıkan taşların çürüklerinin ayrılması ve istifi için gerekli her türlü malzeme ve zayıatı, işçilik, alât, edevat giderleri dahil 1 m³ kazı taşı fiyatı :

Toplama Suretiyle Taş Hazırlanması :
(Birim Fiyat No : 08.025)

Taşların seçilerek toplanması, irilerinin kırılması ve istifi için gerekli her türlü malzeme ve zayıat, işçilik, alât ve edevat giderleri dahil 1 m³ toplama taş fiyatı :

Ocakta çaplanmış moloz taşı hazırlanması :
(Birim Fiyat No : 08.026)

Taşın hazırlanması için ocak yüzeyindeki yabancı maddelerin temizlenmesi, deliklerinin açılması, patlayıcı madde ile doldurulup patlatılması, çıkan taşların sökülmesi, kırılması, seçilmesi, şartlaşmasına göre çaplanması, istifi, ocağın temizlenmesi için gerekli her türlü malzeme ve zayıatı işçilik, alât ve edevat giderleri ve ateşleme sırasında bekleme ve güvenlik için geçen zaman karşılığı dahil ocakta 1 m³ çaplanmış moloz taşı fiyatı :

Kazıdan Çıkan Taşlardan Çaplanmış Moloz Taşı Hazırlanması :
(Birim Fiyat No : 08.028)

Kazıdan çıkan taşların büyüklerinin kırılması, seçilmesi, küme halinde toplanması ile şartlaşmasına göre çaplanması, istifi için gerekli her türlü malzeme ve zayıatı işçilik, alât ve edevat giderleri dahil, kazıdan çıkan 1 m³ çaplanmış moloz taşı fiyatı :

Ocakta Yonu Taşı Taslağı Hazırlanması :
(Birim Fiyat No : 08.030)

Taşın hazırlanması için ocak yüzeyindeki yabancı maddelerin temizlenmesi, deliklerin açılması, patlayıcı madde ile doldurulup patlatılması, taşların sökülmesi, kırılması, seçilmesi, ocakta taslak haline getirilmesi istifi ve ocağın temizlenmesi, gerekli her türlü malzeme ve zayıatı, işçilik, alât ve edevat giderleri ve ateşleme sırasında bekleme ve güvenlik için geçen zaman karşılığı dahil ocakta 1 m³ yonu taşı taslağı hazırlanması fiyatı :

Ocakta Özel Yonu Taşı Taslağı Hazırlanması :
(Birim Fiyat No : 08.031)

Taşın hazırlanması için ocak yüzeyindeki yabancı maddelerin temizlenmesi, deliklerin açılması, patlayıcı madde ile doldurulup patlatılması, taşların sökülmesi, kırılması ve seçilmesi ocakta şekil ve ölçülere uygun taslak haline getirilmesi istifi, ocağın temizlenmesi ve gerekli her türlü malzeme ve zayıatı işçilik, alât ve edevat giderleri ve ateşleme sırasında bekleme ve güvenlik için geçen zaman karşılığı dahil ocakta 1 m³ özel yonu taşı taslağı hazırlanması fiyatı :

İHZARAT İŞLERİ

Demirden basit kaynaklı, kaynaksız ihzarat yapılması :

(Birim Fiyat No: 08.010-08.013)

Kazıklara takılacak çarık ve bilezik, kenet demirleri, kanca ve benzeri; gergi çubukları, ankraj demirleri, ahşap inşaatta kullanılacak ek levhalar ve basit mesnetleri; lâma demirinden tenekecilik işlerinde kullanılacak galvanizli kelepçe ve benzeri malzemenin kaynaklı, ya da kaynaklız yapılması için her türlü malzeme ve zayıat, işçilik dahil 1 Kg. demirin ihzarat fiyatı:

ÖLÇÜ : Yapılan ihzarat tartılır.

NOT : % 25 müteahhit kârı ve genel giderler hariçtir.

Çarık, bilezik, kenet demirleri, kanca ve benzeri

(Birim Fiyat No : 08.010)

Yuvarlak demirlerden gergi çubukları ve ankraj demirleri

(Birim Fiyat No : 08.011)

Ahşap inşaatta kullanılacak ek levhalar ve basit mesnetler

(Birim Fiyat No : 08.012)

Lâma demirinden tenekecilik işlerinde kullanılacak galvanizli kelepçe ve benzerleri

(Birim Fiyat No : 08.013)

Ocakta Taş Hazırlanması :

(Birim Fiyat No : 08.021)

Ocak yüzünün yabancı maddelerden temizlenmesi, deliklerinin açılması, patlayıcı madde ile doldurulup patlatılması, taşların sökülmesi, çürüklerinin ayıklanması, büyüklerin kırılması, istifi, ocağın temizlenmesi için gerekli her türlü malzeme ve zayıatı işçilik, alât ve edevat giderleri ve ateşleme sırasında bekleme ve güvenlik için geçen zaman karşılığı dahil 1 m³ fiyatı :

ÖLÇÜ : 08.022 deki gibidir.

Konkasörle kırılmış ve elenmiş 70 mm. ye kadar kırmataş hazırlanması :

(Birim Fiyat No : 08.022)

Taşın konkasöre verilerek, istenilen eb'adda kırılması, elenmesi, kırılmış ve elenmiş malzemenin vasıtalara yüklenmesi, boşaltılması, fiğüre edilmesi suretiyle hazırlanması için gerekli bütün işlerin yapılması, malzeme ve zayıatı, alât ve edevat giderleri dahil 1 m³ fiyatı :

ÖLÇÜ : Kabarma ve çökme nazarı itibare alınmadan teslim anındaki fiğüre eb'adı üzerinden ölçülerek hesaplanır.

NOT : Ocaktan konkasöre kadar olan taşıma ayrıca ödenecektir.

Konkasörle kırılmış ve elenmiş 30 mm. ye kadar kırmataş hazırlanması :

(Birim Fiyat No : 08.023)

Taşın konkasöre verilerek, proje ve şartnamesinde belirtilen granülometreyi elde edecek eb'adda kırılması, elenmesi kırılmış ve elenmiş malzemenin vasıtalara

<u>Poz. No.</u>	<u>A d ı</u>
	25. (Boya İşleri)
25.001-006	Ahşap imalâtın boyanması
25.015-017	Demir imalâtın boyanması
25.020-031	Sıvasız - sıvalı yüzeylerin boyanması
25.034-036	Betonite ve benzeri maddelerle beton veya siva üzerleri boyanması
25.040-049	Badanlı, badanasız eski veya yeni siva yüzlerine kireç, plâstik ile badana yapılması
25.050/1-050/2-050/3	İnce siva üzerine semenkat veya benzeri ile renkli boya yapılması
25.051-051/1-052	Çimento, katran ile badana yapılması
25.060-061	Kapı möble ve camekânın cilâlanması
25.070-090	Taş ve parke cilâsı
25.100-115	Linolyum veya benzeri madde ile döşeme kaplaması
	26. (Döşeme Kaplamaları)
26.001-600	Beton plâk, fayans, çini, mermer, taş ile döşeme ve duvar kaplamaları
26.601-771	Taş, mermer, mozayik, merdiven basamağı, denizlik, parapet yapılması
26.801-850	Cam, emaye ve benzeri malzeme ile kaplama
	27. (Derzler - Sıvalar - Şaplar)
27.101-105	Muhtelif şekilde derzler
27.501-564	Muhtelif sıvalar
27.565-580	Mozayik kaplama, denizlik döşeme işleri
27.581-587	Şap işleri
	28. (Cam İşleri)
28.001-080	Ahşap ve madeni aksama cam takılması
28.101-130	Camla döşeme ve duvar yapılması

Poz. No.

A d ı

22.057-070	Muhtelif pencere yapılması
22.071-074	Sineklik yapılması
22.075-079	Çakma kepenk ve pencere pancurları yapılması

23. (Demir İnşaat)

23.001-002	Betonarme demirinin bükülmesi, yerine konması
23.003-009	Betonarme demirlerinin manşon ile eklenmesi
23.010-011	Hasır çeliğin yerine konulması
23.014-015-015/1	Nervürlü çeliğin bükülüp yerine konması
23.051-080	Münferit, bileşik, profillerin hazırlanması, yerine konması
23.081-085	Demir çatı makası, karkas yapılması
23.111-150	Demir kapı, pencere yapılması
23.151-166	DKP veya düz siyah kapı pencere yapılması
23.167-200	Çeşitli demir işleri
23.201-219	Basit dövme demir işleri
23.220-230	Demir borudan parmaklık - bayrak direği
23.231-235	Baklava saçla döşeme
23.240	Alüminyum imalât
23.243	Alüminyum asma tavan yapılması
23.245	Profil demirinden iksa
23.255	Fonttan ızgara kapak yapılması
23.260-262	Dikenli tel örgü

24. (Çatı Tenekecilik İşleri)

24.001-008	Çinkodan şakulü yağmur borusu
24.010-015	Çinkodan yağmur oluğu
24.016-019	Çinkodan çatı deresi ve yağmur suyu haznesi
24.020-021	Çinkodan diğer çatı aksamı
24.022	Pik dofen
24.023-026	Çinkodan pencere denizliği temizleme kutusu soba deliği ağızlığı
24.121-135	IC. EV-ROK ve benzeri maddelerle kaplama veya izolasyon yapılması
24.136-137	Metal primer ile madeni aksam boyası
24.051	Bakırdan yağmur borusu
24.052	Bakırdan yağmur oluğu
24.053-056	Bakırdan yağmur deresi ve hazne
24.057-058	Bakırdan siva eteği ve duvar üstü kaplaması
24.059	Bakırdan pencere denizliği

Poz. No.

A d ı

19. Tecritler

- 19.001-080 Muhtelif malzeme ile tecrit yapılması (çatılarda)
19.087-095 Betonda muhtelif katkı malzemeleri
19.101-102 Harç içine karışan maddelerle tecritli şap yapılması

21. Kalıp, İskele, Ahşap İşleri

- 21.001 (Kalıp İskeleler)
21.011 Seri kalıp
21.012 Düz kalıp
21.013-014 Sökülmeyen kalıp
21.015-017 Rendeli düz kalıp
21.021-024 Çıplak beton kalıbı
21.031 Eğri, küresel yüzeyli beton kalıplar
21.035-038 Eğri yüzeyli kârgir kalıplar
21.054-057 Nervürlü döşeme kalıpları
21.059-061-062 İnşaat iskeleleri
21.065-068 İş iskelesi
21.126 Ahşap aksamın rendelenmesi
(Ahşap, Çatılar, Tavan ve Döşeme, Merdiven Küpeştesi ve Lambri Yapılması)
21.200-250 Makaslı ve oturma çatılar
21.250-260 Ahşap yapı karkası
21.261-280 Ahşap döşeme tavan duvar kaplaması
21.281-285 Süpürgelik yapılması
21.286-300/2 Parke döşeme yapılması
21.301-310 Merdiven küpeştesi yapılması
21.311-320 Lambri yapılması

22. (Ahşap Doğramalar)

- 22.001-005 Kapı kasaları
22.006-007 Kapı kanatları
22.008 Mevcut kapılara kapitone kaplama yapılması
22.009-009/1 Suni tahta ile iç kapı kanadı yapılması
22.009/2-010 Sun'i tahta ile iç kapı kanadı yapılması
22.011-014 Masif tablalı dış kapı kanadı yapılması
22.015-019 Camlı kapı kanadı yapılması
22.020-032 Çarpma kapı kanadı yapılması
22.033-044 Sert ağaçtan kapı kanadı yapılması
22.045-053 Telaarolu, kasalı pencere yapılması
22.054-056 İç, dış cemaân yapılması

Poz. No.

A d ı

17.012-016	Kazı taşından kârgir inşaat
17.020	Toplama taş ile kuru duvar inşaatı
17.031-035	Ocaktan çaplanmış moloz taşı ile kârgir inşaat
17.036-040	Kazıdan çaplanmış moloz taşı ile kârgir inşaat
17.051-055	Kaba yonu kârgir inşaatı
17.056-060	Özel kaba yonu kârgir inşaat
17.061-065	İnce yonu kârgir inşaat
17.066-070	Özel ince yonu kârgir inşaat
17.071-074	Kesme taş inşaat
17.075	Ocak taşından, yumuşak kesme taş inşaat
17.081-083	Ocak, kazı, toplama taşlarla istifsiz taş dolgular
17.084-086	Ocak, kazı, toplama taşlarla istifli taş dolgu
17.101-135	Ocak, kazı, taşları ile kuru, harçlı pere yapılması
17.136-138	Ocak, kazı, toplama taşlarla blokaj
	18. Tuğla Duvar işleri
17.139-143	Ocak, kazı, parke, mozayik taşlarla kaldırım döşemesi
18.001-091	Normal delikli, prese, ateş tuğlalarla duvar inşaatı
18.101-136	Hafif teçhizatlı, teçhizatsız beton bloka duvar inşaatı
18.141-156	Teçhizatlı hafif beton plâklarla döşeme ve taşıyıcı çatı döşemesi yapılması
18.161-167	Teçhizatsız hafif gaz beton plâklarla ısıya karşı tecrit yapılması
18.171	Genleşmiş perlit Betonu
	<u>Yıkma ve Sökme İşleri</u>
18.181-194	Duvar demirli, demirsiz beton, blokaj, kaldırım, sıva ve çatı sökülmesi
18.201-258	Çatı örtüleri (muhtelif malzeme ile)
	<u>Briket Duvarlar</u>
18.301-304	Beton briket ve beton blokla duvar ve kemer inşaatı
	<u>Çatı Örtüleri</u>
18.321-330	Beton briketle döşeme yapılması
	<u>Dilâstasyon Fugaları</u>
18.351-354	Duvarlarda ve tavanlarda dilâstasyon fugası yapılması
	<u>Mecralar için beton büz döşenmesi</u>
18.401-448	Muhtelif çapta beton büz döşenmesi
	<u>Drenaj için beton büz döşenmesi</u>
18.450-459	Muhtelif çapta drenaj için büz döşenmesi

Poz. No.

A d ı

Derin Kazılar

15.001/2	Makina ile her derinlikte yumuşak ve sert toprağın kazılması
15.006/2	Makina ile her derinlikte yumuşak ve sert küskülük zeminin kazılması
15.010/3	Makina ile her derinlikte geniş derin yumuşak kaya kazılması (Patlayıcı madde kullanılarak)
15.010/4	Makina ile (Patlayıcı madde kullanılmadan) her derinlikte yumuşak kaya, bataklık ve balçık kazılması.
15.014/2	Makine ile her derinlikte geniş derin sert kaya kazılması (Patlayıcı madde kullanılmadan veya kullanılarak).
15.018/2	Makine ile her derinlikte geniş derin çok sert kaya kazılması (Patlayıcı madde kullanılmadan veya kullanılarak).

DAR DERİN KAZILAR

15.001/3	Makina ile her derinlikte yumuşak ve sert toprağın kazılması
15.006/3	Makina ile her derinlikte yumuşak ve sert küskülük zeminin kazılması.
15.010/5	Makina ile (patlayıcı kullanılarak) her derinlikte yumuşak kaya kazılması.
15.010/6	Makina ile (patlayıcı madde kullanılmadan) her derinlikte yumuşak kaya, bataklık ve balçık kazılması.
15.014/3	Makina ile (patlayıcı madde kullanılarak) her derinlikte sert kaya kazılması.
15.018/3	Makina ile (patlayıcı madde kullanılarak) her derinlikte çok sert kaya kazılması.
15.140/1	El ile serme (kırmı taş, kum, çakıl ve benzeri)
15.140/2	Temel tabanına el ile tuvenan kum - çakıl serilmesi

16. Betonlar

16.001-015	Demirsiz betonlar
16.022/1-032/1	Demirli (B. 160) Betonarme betonları
16.041/1-046/1	Demirli, demirsiz (B. 225 ve B. 300) betonları
16.060-067	Fore kazıklar

17. Taş İşleri

17.001	Ocak taşı ile kuru duvar inşaatı
17.002-006	Ocak taşı ile kârgir inşaat
17.011	Kazı taşından kuru duvar inşaatı

Poz. No.

A d ı

14.006	El ile veya kompresörle sert kaya kazılması (Patlayıcı madde kullanarak)
14.007	El ile veya kompresörle çok sert kaya kazılması (Patlayıcı madde kullanarak)
14.008	El ile veya kompresörle yumuşak kaya kazılması (Patlayıcı madde kullanmadan)
14.009	El ile veya kompresörle sert kaya kazılması (Patlayıcı madde kullanmadan)
14.010	El ile veya kompresörle çok sert kaya kazılması (Patlayıcı madde kullanmadan)
14.011	Elle bataklık ve balçık'ın kazılması
14.012	Elle derin kazılar
14.013	Elle derin kazılar
14.014	El veya kompresörle derin kazılar (Patlayıcı madde kullanılarak)
14.015	El veya kompresörle derin kazılar (Patlayıcı madde kullanılmadan)
14.016	Elle derin kazılar (Patlayıcı madde kullanılmadan)
14.017	Elle derin kazıda (Patlayıcı madde kullanılmadan)
14.018	Dolguya gelen her cins kazının tokmakla sıkıştırılması
14.019	Dolgu yerinin altının sürülmesi
14.021	Kazı alanında fundaların kesilmesi
14.021/1	Kazı alanında makina ile temizleme ve sökme
14.022	Ağaç kesilmesi ve sökme
14.023	Kazılara ahşap kaplamalı iksa yapılması
	Derinlik ve su zamları
14.040	Her cins zemindeki el ile yapılan derin kazılara derinlik zammı
14.042-45	Su zammı analizleri ve formülleri

15. Bina İnşaatında Makinalı Kazılar

Serbest Kazılar

15.001/1	Makina ile yumuşak ve sert toprak kazılması
15.006/1	Makina ile yumuşak ve sert küskülük kazılması
15.010/1	Makina ile yumuşak kaya kazılması (Patlayıcı madde kullanılarak)
15.010/2	Makina ile yumuşak kaya bataklık ve balçık kazılması (Patlayıcı madde kullanılmadan)
15.014/1	Makina ile sert kaya kazılması (Patlayıcı madde kullanılarak)
15.018/1	Makina ile çok sert kaya kazılması (Patlayıcı madde kullanılarak)

İÇİNDEKİLER

Poz. No.

A d ı

Poz. No.	A d ı
	08 (İhzarat İşleri)
08.010-13	Demirden basit ihzarat (Kaynaklı - Kaynaksız)
08.021	Ocakta taş hazırlanması
08.022	Konkasörle 70 m/m kadar (kıрма taş) hazırlanması
08.023	Konkasörle 30 m/m kadar (kıрма taş) hazırlanması
08.024	Kazıdan taş hazırlanması
08.025	Toplama taş hazırlanması
08.026	Ocakta çaplanmış moloz taşı hazırlanması
08.028	Kazıdan çaplanmış moloz taşı hazırlanması
08.030	Ocakta yonu taşı taslağı hazırlanması
08.031	Ocakta özel yonu taşı taslağı hazırlanması
08.032,32/1 -	Kaba yonu taşı hazırlanması
08.033,33/1 -	Özel kaba yonu taşı hazırlanması
08.034,34/1 -	İnce yonu taşı hazırlanması
08.035,35/1 -	Özel ince yonu taşı hazırlanması
08.036,36/1 -	Kesme taş hazırlanması
08.037	Yumuşak kesme taş hazırlanması
08.038	Kazı taşından yonu taşı taslağı hazırlanması
08.039	Kazı taşından özel yonu taşı taslağı hazırlanması
08.040-43	Ø 10 beton büz yapılması
08.044-47	Ø 15 beton büz yapılması
08.048-41	Ø 20 beton büz yapılması
08.052-55	Ø 25 beton büz yapılması
08.056-59	Ø 30 beton büz yapılması
08.060-63	Ø 35 beton büz yapılması
08.064-67	Ø 40 beton büz yapılması
08.068-71	Ø 50 beton büz yapılması
08.072-75	Ø 60 beton büz yapılması
08.076-79	Ø 80 beton büz yapılması
08.080-83	Ø 60 beton büz (cidar kal. 9 cm.)
08.084-87	Ø 80 beton büz (cidar kal. 11 cm.)
	09 - Yükleme - Boşaltma - İstif
09.(001/1 - 021/1)	Çimento, kireç ve diğer malzemenin taşıtlara yüklenmesi, boşaltılması, istifi
	14 - Kazılar
14.001	El ile yumuşak toprağın kazılması
14.002	El ile sert toprak kazılması
14.003	El ile yumuşak küskülük kazılması
14.004	El ile sert küskülük kazılması
14.005	El veya kompresörle yumuşak kaya kazılması (Patlayıcı madde kullanarak)

Ö N S Ö Z

Birinci beş yıllık kalkınma plânı, 1966 yılı programının inşaat sektörü tedbirler bendinin (h) fıkrası gereğince tip sözleşme, Genel Şartname ve fiat analizleri ve benzeri dökümanları gözden geçirmek, kalkınma ilkelerine göre modern inşaat tekniği ve anlayışına uygun olarak bunları yeniden tanzim ve tesbit etmek üzere;

Bayındırlık Bakanlığınca kurulan ve Bayındırlık Bakanlığının sekretaryaya görevlerini yüklediği, Bakanlıklar ve Kuruluşlar temsilcilerinden kurulu Analiz Komitesinin hazırladığı İcra Komitesinin tetkikinden geçerek son şeklini alan ve bilâhare yapılan düzeltme ve ilâvelerle Yapı İşlerinde kullanılacak birim fiyat tarifleri bu kitapta toplanmıştır.

Bu kitapta yazılan işlere ait ölçü ve Teknik Şartları Komitelerce tesbit edilen malzemenin bilâhare Türk Standartları Enstitüsü tarafından standartlarının hazırlanarak yürürlüğe konulması halinde mezkûr şartlar yerine, yürürlük tarihinden itibaren standart şartları tatbik edilecektir.

Hizmete mahsustur ve para ile satılmaz. İktibas edilemez.

KARAYOLLARI GENEL MÜDÜRLÜĞÜ MATBAASI
1980 — ANKARA

T. C.
BAYINDIRLIK BAKANLIđI
Yüksek Fen Kurulu Başkanlığı

Sayı : 22

T. C.
BAYINDIRLIK BAKANLIđI
YÜKSEK FEN KURULU BAŞKANLIđI
Sayı : _____

YAPI İŞLERİ BİRİM FİAT TARİFLERİ

1980

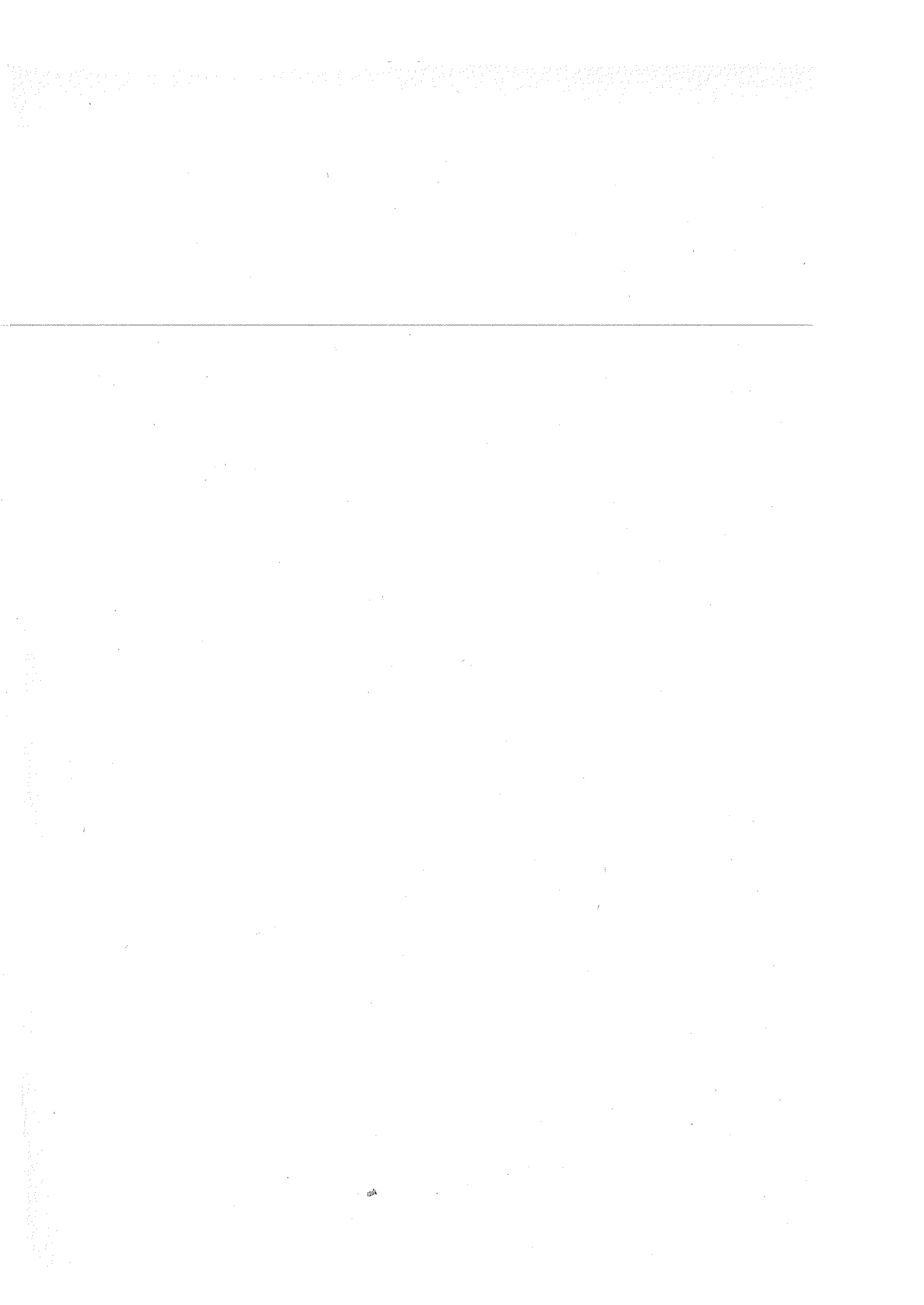

1 m³ HARÇTAKI MALZEME CİNSİ VE MİKTARI

Harç Poz. No:	Konu	İnce kum	Pest-İnç kum miktarı	Kiçir-İnç kum miktarı	Su	Kireç miktarı	Macraz miktarı	Mermer tozu	Doğal taş princi	Toprak	Saman	Kirik	Granit-İmerik Çakıl	Maidani Boya	Alet
	m ³	m ³	Kg.	Kg.	m ³	m ³	m ³	m ³	m ³	m ³	Kg.	Kg.	m ³	Kg.	Kg.
10.061					0.600							8.000			750
10.062					0.600										750
10.065		0.600			0.450										270
10.066		0.575			0.350	0.190									170
10.067		0.575			0.366	0.190									170
10.068					0.350	0.190									170
10.071			550		0.350		1.000								
10.072			650		0.200		0.700		0.300						
10.073			650		0.250		1.000		0.300					6.000	
10.074			650		0.200		0.700		0.300						
10.075			650		0.200		1.000		0.300						
10.076			650		0.200		0.500	1.000	0.500					6.000	
10.077			650		0.200		0.900								
10.081			650		0.500		1.000							8.000	
10.082			650		0.500		1.000								
10.083			650		0.300		0.300		0.700					8.000	
10.084			650		0.300		0.300		1.000					8.000	
10.085			650		0.300		0.300		0.700					8.000	
10.086			650		0.300		1.000		1.000					8.000	
10.087			650		0.300		0.300		0.700					6.000	
10.088			650		0.200		1.000							6.000	
10.089			650		0.200		1.000							8.000	
10.090			650		0.200		1.000							8.000	
10.091			650		0.300		1.000							8.000	
10.092			650		0.300		1.000							8.000	
10.093			650		0.300		1.000							8.000	
10.094			650		0.300		1.000							8.000	

1 m³ HARÇTAKI MALZEME CİNSİ VE MİKTARI

Harc Poz. No:	Kum m ³	İnce kum m ³	Port- lant çimento Kg.	Bevaz çimben- to Kg.	Su m ³	Kireç in- munu m ³	Mermer pirinç m ³	Mer- mer toza m ³	Doğal taş pirinç m ³	Top- rak m ³	Saman Kg.	Katık Kg.	Geometrik Çakıl m ³	Maddi- Boya Kg.	Alet Kg.	
10.001	1.000		200		0.130											
10.002	1.000		250		0.130											
10.003	1.000		200		0.200											
10.004	1.000		250		0.215											
10.005	1.000		300		0.230											
10.006	1.000	1.000	300		0.230											
10.007	1.000	1.000	350		0.245											
10.008	1.000	1.000	400		0.260											
10.009	1.000	1.000	400		0.260											
10.010	1.000	1.000	450		0.275											
10.011	1.000	1.000	450		0.275											
10.012	1.000	1.000	500		0.290											
10.013	1.000	1.000	500		0.290					1.000	10.000					
10.014			600		0.200											
10.015			500		1.000											
10.021		0.100	500		0.900											
10.022	1.000	1.000			0.200											
10.031					0.200	0.330										
10.032	0.850				0.200	0.350										
10.033	1.000				0.200	0.425										
10.041		1.000	250		0.200	0.100						8.000				
10.042			250		0.200	0.100										
10.043	1.000		200		0.200	0.170										
10.044	1.000		150		0.200	0.200										
10.051			50		0.300	0.450		0.500						6.000		
10.052	0.250		250		0.150	0.150		1.000						6.000		
10.053			500		0.200	0.050		1.000								
10.054			550		0.200	0.050		1.000								

Sıra No :	İhzarat Çeşidi	Ölçü birimi	Birim Fiyat Lira
26	Ocak taşı	m ³	400,40
27	Kireç (sönmemiş)	Ton	6000,—
28	Mermer tozu	»	1200,—
29	Mermer pirinci	»	1500,—
30	Karo fayans ekstra (15 x 15 cm.)	Ad.	17,—
31	Karo siman (20 x 20 cm.)	»	15,—
32	Mozayık karo (20 x 20 cm.)	»	20,—
33	Galvanizli düz sac	Kg.	100,—
34	Galvanizli ölüklü sac	»	100,—
35	Bakır levha (çatı örtüsü için)	»	750,—
36	Çinko levha (çatı örtüsü için)	»	280,—
37	Alüminyum levha (çatı örtüsü için)	»	450,—
38	Çam kereste (Kalite I)	m ³	25000,—
39	Çam kereste (Kalite II)	»	20000,—
40	Her cins kapı ve pencere doğramaları yerine konmuş imalat bedelinin % 70'i verilir		
41	Düz asbestli çimento levha	m ²	685,—
42	Dalgah asbestli çimento levha	»	650,—
HAFİF GAZ BETON MALZEMELERİ :			
a	— Teçhizatsız bloklar	m ³	5600,—
b	— Teçhizatsız izolasyon plâkları	»	6000,—
c	— Teçhizatlı plâklar	»	14000,—
d	— Teçhizatlı duvar elemanları	»	13600,—

NOT :

- 1 — İhzarat bedeli verilmeyecek olanlar çizilecektir.
- 2 — Bu listede yazılmamış olan malzemeye ihzarat bedeli ödenmez.
- 3 — Bu listede yazılı olup, nakliye ödeneceği Genel Teknik Şartnamede yazılı bulunan;
 - 3.1) Kum, çakıl, tuvenan, hafif agrega, (mermer tozu ve pirinci için enyakin depodan)
 - 3.2) Sönmemiş kireç, çimento (beyaz çimento hariç);
 - 3.3) Ocak taşı (Blok, moloz, yonu, kırma);
 - 3.4) Tuğla (Deliksiz, delikli, harman ve fabrika tuğlaları);
 - 3.5) Teçhizatsız ve teçhizatlı hafif gaz beton;
 - 3.6) Kiremit
 - 3.7) Demir (B.A. demiri, hasır, çelik, nervürlü çelik, profil, profil borular, siyah ve D.K.F. sac levhalar) ihzaratı için TAŞIMA GENEL TEKNİK ŞARTNAMESİ esaslarına göre hesaplanacak taşıma bedelleri ayrıca ödenir.
- 4 — İhzarat bedeli eksiltme tehzilatına tabidir.
- 5 — Çimento ve demirde ödenecek taşıma bedellerine bu malzemenin fabrikalardan alınış sırasında müesseseye yapılan yükleme bedelleri ödenmez.
- 6 — Fiyat listesinde imalatın Poz başlıkları yazılmış olup yapım ve ölçü şartları için Birim Fiyat tarifindeki ait olduğu poz. numaralarında bulunan kayıtlar esastır.

Sıra No :	İmalatın Çeşidi	Ölçü birimi	Birim Fiyat Lira
B) Pencere doğramaları madeni aksam birim fiyatı : (% 25 müteahhit kârı ve genel giderleri dahil)			
1	İspanyolet takımı (kol, demir ve teferuatı)	Ad.	375,—
2	Vasistas takımı (basit makas)	»	94,—
3	Vasistas takımı (çelik makas, kromaj kol tutamak)	»	844,—
4	Mandal (İspanyolet kolu ve damak) sarı piring, monte ve vidası	»	113,—
5	Sürgü	»	94,—
6	Lâstik başlı tampon	»	63,—
7	Yayı tesbit mandalı	»	94,—
8	Kontrpua takımı (pik, örme, tel, sarıdan makara, tel yuvaları ile komple)	kg.	113,—
9	Sürme kanat tutamağı	Ad.	281,—
10	Kavramalı İspanyolet takımı (Kol dahil 80 cm. lik) (2 Kavramalı)	»	375,—
11	» » » » » » 160 » » 3 »	»	438,—
12	» » » » » » 120 » » 3 »	»	469,—
13	» » » » » » 140 » » 3 »	»	500,—
14	» » » » » » 160 » » 3 »	»	513,—
15	» » » » » » 180 » » 4 »	»	525,—
16	Menteşe	»	25,—

Sıra No :	İhzarat Çeşidi	Ölçü birimi	Birim Fiyat Lira
İHZARAT MALZEME LİSTESİ :			
1	Çimento	Ton	4500,—
2	Beyaz çimento	»	14500,—
3	Betonarme demiri ince (\varnothing 6 mm.)	»	45000,—
4	Betonarme demiri ince (\varnothing 8 - 12 mm.)	»	42000,—
5	Betonarme demiri kalın (\varnothing 14 - 50 mm.)	»	40800,—
6	Hasır çelik m ² ağırlığı 1,50-3,00 kg.)	»	68000,—
7	Hasır çelik (m ² ağırlığı 3,01-10,00 kg.)	»	64000,—
8	Nervürlü çelik ince (\varnothing 8 - 12 mm.)	»	47000,—
9	Nervürlü çelik kalın (\varnothing 14-26 mm.)	»	45430,—
10	Profil demirleri (I.T.U.)	»	42200,—
11	Siyah düz saç (0-1 mm.lik)	»	59000,—
12	Siyah düz saç (1 mm.den kalın)	»	53000,—
13	D.K.P. saç (0,4-4 mm.lik)	»	55500,—
14	Profil borular	»	55000,—
15	Kiremit ve roahya kiremidi (Marsilya tipi)	Ad.	75,—
16	Harman tuğlası	»	3,80,—
17	Yatay delikli tuğla (19 x 19 x 8,5 cm.)	»	10,—
18	Yatay delikli tuğla (19 x 19 x 13,5 cm.)	»	13,—
19	Dolu veya düşey delikli tuğla (19 x 19 x 5 cm.)	»	8,—
20	Düşey delikli tuğla (19 x 19 x 8,5 cm.)	»	12,—
21	Düşey delikli tuğla (19 x 19 x 8,5 cm.)	»	6,—
22	Düşey delikli tuğla (19 x 19 x 13,5 cm.)	»	16,—
23	Tuvenan kum ve çakıl	m ³	210,—
24	Elenmiş ve yıkanmış kum	»	392,—
25	Elenmiş ve yıkanmış çakıl	»	392,—

Sıra No :	Poz. No :	İmalâtın Çeşidi	Ölçü birimi	Birim Fiyat Lira
774	28.070	6 mm. kalınlığında telli cam takılması.	m ²	2883,—
775	28.074	4 mm. kalınlığında emprime (arnuvo, striye) cam takılması.	»	1330,—
776	28.076	2 mm. kalınlığında buzlu (sable, mat) cam takılması.	»	1212,—
777	28.077	3 mm. kalınlığında buzlu (sable, mat) cam takılması.	»	1343,—
778	28.078	4 mm. kalınlığında buzlu (sable, mat) cam takılması.	»	1343,—
779	28.079	5 mm. kalınlığında buzlu (sable, mat) cam takılması.	»	1343,—
Ahşap konstrüksiyonlara macun ile :				
780	28.081	3+3 mm. cam takılması.	»	6350,—
781	28.082	4+4 mm. »	»	7212,—
782	28.083	5+5 mm. »	»	8537,—
783	28.084	6+6 mm. »	»	9912,—
Ahşap konstrüksiyonlara çita ile :				
784	28.086	3+3 mm. cam takılması.	»	6293,—
785	28.087	4+4 mm. »	»	7156,—
786	28.088	5+5 mm. »	»	8431,—
787	28.089	6+6 mm. »	»	9856,—
Madeni konstrüksiyona macun ile :				
788	28.091	3+3 mm. cam takılması.	»	6413,—
789	28.092	4+4 mm. »	»	7275,—
790	28.093	5+5 mm. »	»	8600,—
791	28.094	6+6 mm. »	»	9975,—
Madeni konstrüksiyona profil veya madeni çita ile cam takılması :				
792	28.096	3+3 mm. cam takılması.	»	6362,—
793	28.097	4+4 mm. »	»	7225,—
794	28.098	5+5 mm. »	»	8550,—
795	28.099	6+6 mm. »	»	9925,—

DOĞRAMA MADENİ AKSAM BİRİM FİYAT LİSTESİ :

(% 25 müteahhit kârı ve genel giderleri dâhil)

A) Kapı doğramaları madeni aksam birim fiyatı :

1	Gömme iç kapı kilidi (geniş tip)	Ad.	206,—
2	Gömme iç kapı kilidi (dar tip)	»	231,—
3	Gömme makaralı iç kapı kilidi (geniş ve dar tip)	»	300,—
4	Gömme silindireli iç ve dış kapı kilidi (geniş ve dar tip)	»	1313,—
5	Gömme makaralı silindireli iç ve dış kapı kilidi (geniş ve dar tip)	»	1375,—
6	Gömme makaralı silindireli iç ve dış kapı kilidi (dar tip)	»	1375,—
7	Silindireli trajlı dış kapı kilidi	»	1438,—
8	Kapı kolu ve aynaları (kromajlı)	»	344,—
9	Lâstik başlı tampon	»	63,—
10	Menteşe (Çift)	»	75,—
11	Yaylı menteşe	»	375,—
12	Sürgü (düşey tesbit takımı)	»	50,—
13	Stop (Nikelajlı)	»	500,—
14	Boy menteşe	mt.	125,—

Sıra No :	Poz. No :	İmalâtın Çeşidi	Ölçü Birimi	Birim Fiyatı Lira
728	28.001	2 mm. kalınlığında normal düz cam takılması.	m ²	901,—
729	28.002	3 » » » » » » »	»	1216,—
730	28.003	4 » » » » » » »	»	1530,—
731	28.003/1	5 » » » » » » »	»	2003,—
732	28.003/2	6 » » » » » » »	»	2528,—
733	28.003/3	7 » » » » » » »	»	3106,—
734	28.003/4	8 » » » » » » »	»	—,—
735	28.010	6 mm. kalınlığında telli cam takılması.	»	2791,—
736	28.014	4 mm. kalınlığında emprime (Arnuvo, striye) cam takılması.	»	1268,—
737	28.016	2 mm. kalınlığında buzlu (Sable, mat) cam takılması.	»	—,—
738	28.017	3 mm. kalınlığında buzlu (Sable, mat) cam takılması.	»	1150,—
739	28.018	4 mm. kalınlığında buzlu (Sable, mat) cam takılması.	»	1282,—
740	28.019	5 mm. kalınlığında buzlu (Sable, mat) cam takılması.	»	—,—
Ağşap konstrüksiyonlara çita ile :				
741	28.021	2 mm. kalınlığında normal düz cam takılması.	»	883,—
742	28.022	3 » » » » » » »	»	1198,—
743	28.023	4 » » » » » » »	»	1513,—
744	28.023/1	5 » » » » » » »	»	1986,—
745	28.023/2	6 » » » » » » »	»	2511,—
746	28.023/3	7 » » » » » » »	»	3088,—
747	28.023/4	8 » » » » » » »	»	—,—
748	28.030	6 mm. kalınlığında telli cam takılması.	»	2773,—
749	28.034	4 mm. kalınlığında emprime (Arnuvo, striye) cam takılması.	»	1251,—
750	28.036	2 mm. kalınlığında buzlu (sable, mat) cam takılması.	»	—,—
751	28.037	3 mm. kalınlığında buzlu (sable, mat) cam takılması.	»	1133,—
752	28.038	4 mm. kalınlığında buzlu (sable, mat) cam takılması.	»	1264,—
753	28.039	5 mm. kalınlığında buzlu (sable, mat) cam takılması.	»	—,—
Madeni konstrüksiyona macan ile :				
754	28.041	2 mm. kalınlığında normal düz cam takılması.	»	953,—
755	28.042	3 » » » » » » »	»	1268,—
756	28.043	4 » » » » » » »	»	1583,—
757	28.043/1	5 » » » » » » »	»	2056,—
758	28.043/2	6 » » » » » » »	»	2581,—
759	28.043/3	7 » » » » » » »	»	3158,—
760	28.043/4	8 » » » » » » »	»	—,—
761	28.050	6 mm. kalınlığında telli cam takılması.	»	2843,—
762	28.054	4 mm. kalınlığında emprime (Arnuvo, striye) cam takılması.	»	1321,—
763	28.056	2 mm. kalınlığında buzlu (sable, mat) cam takılması.	»	—,—
764	28.057	3 mm. kalınlığında buzlu (sable, mat) cam takılması.	»	1203,—
765	28.058	4 mm. kalınlığında buzlu (sable, mat) cam takılması.	»	1334,—
766	28.059	5 mm. kalınlığında buzlu (sable, mat) cam takılması.	»	—,—
Madeni konstrüksiyona profil veya madeni çita ile cam takılması :				
767	28.061	2 mm. kalınlığında normal düz cam takılması.	»	963,—
768	28.062	3 » » » » » » »	»	1278,—
769	28.063	4 » » » » » » »	»	1593,—
770	28.063/1	5 » » » » » » »	»	2065,—
771	28.063/2	6 » » » » » » »	»	2590,—
772	28.063/3	7 » » » » » » »	»	3168,—
773	28.063/4	8 » » » » » » »	»	—,—

Sıra No :	Poz. No :	İmalâtın Çeşidi	Ölçü birimi	Birim Fiyatı Lira
694	27.541	Edulputz sıva.	m ²	340,—
695	27.542	Püskürtme (spritz) sıva.	»	82,—
696	27.543/1	Mevcut ince sıva, beton veya mala perdah yapılmış kaba sıva üzerine, 2 kat dış serpmne sıva yapılması	»	—,—
697	27.543/2	Mevcut çıplak hafif gaz beton üzerine 3 kat dış serpmne sıva yapılması.	»	—,—
698	27.543/3	Sıvası yapılmış tavana iki kat serpmne sıva yapılması.	»	—,—
699	27.545	Renkli mermer sıva.	»	469,—
700	27.546	Beyaz mermer sıva.	»	565,—
701	27.551	Mermer prinçli sun'i taş sıva.	»	834,—
702	27.552	Doğal taş prinçli sun'i taş sıva.	»	839,—
703	27.553	Mermer prinçli renkli sun'i taş sıva.	»	863,—
704	27.554	Doğal taş prinçli renkli sun'i taş sıva.	»	857,—
705	27.555	Beyaz çimento ile sun'i taş sıva.	»	1033,—
706	27.556	Beyaz çimento ile doğal taş prinçli sun'i taş sıva.	»	1022,—
707	27.557	Çıplak beton, perdahlanmış kaba sıva, ince sıva ve benzeri yapı elemanları üzerine rulo ile sentetik reçine bağlayıcı ince plastik sıva yapılması.	»	490,—
708	27.558/1	Çıplak beton, perdahlanmış kaba sıva, ince sıva ve benzeri yapı elemanları üzerine sentetik reçine bağlayıcı plastik sıva ile 1,8 mm. kalınlığında istenilen renkte plastik sıva yapılması.	»	480,—
709	27.558/2	Çıplak beton, perdahlanmış kaba sıva, ince sıva ve benzeri yapı elemanları üzerine sentetik reçine bağlayıcı plastik sıva ile 3 mm kalınlığında istenilen renkte plastik sıva yapılması.	»	617,—
710	27.559	Çıplak beton, perdahlanmış kaba sıva, ince sıva ve benzeri yapı elemanları üzerine sentetik reçine bağlayıcı doğal taşlı plastik sıva ile istenilen renkte 3 mm. kalınlığında doğal taş prinçli sıva yapılması.	»	875,—
711	27.560/1	Silikon esash koruyucu ile duvarların astarlanması.	»	183,—
712	27.560/2	Polyester (yağ esash), elyafli, kalın hazır sıva ile duvarların kaplanması.	»	663,—
MOZAYİK VE ŞAP İŞLERİ :				
713	27.565	Düz mozayik döşeme kaplaması.	»	564,—
714	27.566	Renkli düz mozayik döşeme kaplaması.	»	589,—
715	27.567	Renkli doğal taş pirinçli düz mozayik döşeme kaplaması.	»	548,—
716	27.568	Renkli doğal taş prinçli, renkli düz mozayik döşeme kaplaması.	»	567,—
717	27.570	Mozayik duvar kaplaması.	»	686,—
718	27.571	Mozayik denizlik.	»	2548,—
719	27.576	Mozayik parapet.	»	2446,—
720	27.578	Her genişlikte kârgir duvar üzerine mozayik kaplı beton harpuşa yapılması.	»	1964,—
721	27.581	200 dozlu çimento harçla tesviye tabakası.	»	159,—
722	27.582	Beton ve betonarme yüzeyine mala perdahlı şap yapılması.	»	117,—
723	27.583	2,5 cm. kalınlığında 400 kg. çimento dozlu şap.	»	235,—
724	27.584	2,5 cm. kalınlığında 450 kg. çimento dozlu şap.	»	241,—
725	27.585	2,5 cm. kalınlığında 500 kg. çimento dozlu şap.	»	249,—
726	27.586	4 cm. kalınlığında 500 kg. çimento dozlu şap.	»	331,—
727	27.587	Duvar yüzlerine, 500 kg. çimento dozlu şap.	»	303,—
CAM İŞLERİ :				
Ahşap Kontrüksiyonlara macun ile :				

Sıra No :	Poz. No :	İmalâtın Çeşidi	Ölçü birimi	Birim Fiyat Lira
662	26.601	(Poz. No. 10.081) mozayık harcı ile merdiven basamağı kaplaması.	mt.	409,---
663	26.621	Beşer mermer plâklarla merdiven basamağı kaplaması (basamak 3 Riht 2 cm. kalınlıkta)	»	1693,---
664	26.622	Renkli mermer plâklarla merdiven basamağı kaplaması (basamak 3 Riht 2 cm. kalınlıkta)	»	1854,---
665	26.641	Trevertian plâklarla merdiven basamağı kaplaması (basamak 4 Riht 3 cm. kalınlıkta)	»	1798,---
666	26.661	Teçhizatlı çimentolu sun'î mermer plâklarla merdiven basamağı kaplaması (basamak 4 Riht 3 cm. kalınlıkta)	»	1347,---
DERZLER :				
667	27.101	Moloz taş duvar yüzlerine (gömme oluklu derz yapılması).	m ²	114,---
668	27.102	Moloz taş duvar yüzlerine (gömme) derz yapılması.	»	126,---
669	27.103	Moloz taş duvar yüzlerine (kabartma) derz yapılması.	»	138,---
670	27.104	Yonma ve kesme taş duvar yüzlerine derz yapılması.	»	135,---
671	27.105	Presse tuğla ile yapılan duvar yüzlerine gömme derz yapılması.	»	181,---
SİVALAR :				
672	27.501	Alt tabakası 250 kg. çimento dozlu, üst tabakası 300 kg. çimento dozlu düz sıva.	»	300,---
673	27.502	Alt tabakası 250 kg. çimento dozlu, üst tabakası 350 kg. çimento dozlu harçla düz sıva.	»	310,---
674	27.503	Alt tabakası 250 kg. çimento dozlu, üst tabakası 400 kg. çimento dozlu harçla düz sıva.	»	313,---
675	27.506	Alt tabakası 350 kg. çimento dozlu, üst tabakası 500 kg. çimento dozlu harçla düz sıva.	»	319,---
676	27.507	500 kg. çimento dozlu harçla tek kat düz sıva.	»	229,---
677	27.508	350 kg. çimento dozlu harçla tek kat serpmeye düz sıva.	»	212,---
678	27.511	Kireç harçlı düz sıva.	»	233,---
679	27.513	Kireç harçlı keçi kıllı bir kat düz sıva.	»	150,---
680	27.516	Metal deplivayye üzerine kireç harçlı sıva (rabitz sıva)	»	455,---
681	27.517	Çimento ve kireç harçları karışımı ile metal deplivayye üzerine sıva (rabitz sıva)	»	468,---
682	27.521	Bagdadî sıva.	»	950,---
683	27.522	Kamış hasır üzerine sıva.	»	335,---
684	27.525	Alçı sıva.	»	261,---
685	27.526	Kumlu alçı sıva.	»	298,---
686	27.527	Kumlu kireç - alçı harçlı sıva.	»	294,---
687	27.528	Bir kat tavan alçı sıvası.	»	247,---
688	27.531	Kabası (0.100 m ³ /250 kg.) incesi (0.100 m ³ /250 kg.) kireç - çimento karışımı harçla düz sıva.	»	242,---
689	27.532	Kabası (0.170 m ³ /200 kg.) incesi (0.100 m ³ /250 kg.) kireç - çimento karışımı harçla düz sıva.	»	244,---
690	27.533	Kabası (0.200 m ³ /150 kg.) incesi (0.100 m ³ /250 kg.) kireç - çimento karışımı harçla düz sıva.	»	202,---
691	27.534	Serpmesi, 350 dozlu çimento, incesi (0.100 m ³ /250 kg.) kireç - çimento karışımı harçla bir kat düz sıva.	»	202,---
692	27.535	Serpmesi 350 dozlu çimento, incesi (0.100 m ³ /250 kg.) kireç - çimento karışımı harçla tavan sıvası.	»	231,---
693	27.538	Kabası (0.100 m ³ /250 kg.) kireç - çimento karışımı incesi 350 dozlu çimento harçla serpmeye (çarpma) sıva.	»	243,---

Sıra No :	Poz. No :	İmalatın Çeşidi	Ölçü birimi	Birim Fiyatı Lira
635	26.121	150×150×12,5 mm.lik karo seramik ile döşeme kaplaması yapılması.	m ²	1742,---
636	26.131	50×50×6 veya 20×20×6 mm.lik 40×40 cm.lik kâğıt yapırağa yapıştırılmış sirsiz mozayik seramiklerle döşeme kaplaması yapılması.	»	1430,---
637	26.151	50×50×6 veya 20×20×6 mm.lik 40×40 cm.lik kâğıt yapırağa yapıştırılmış sirl mozayik seramiklerle duvar kaplaması yapılması.	»	1620,---
638	26.171	100×100×8 mm.lik sırlı karo seramik ile duvar kaplaması.	»	1600,---
639	26.191/1	100×200×9 veya 200×200×9 mm.lik düz renkli sırlı greseramiklerle fugalı döşeme kaplaması yapılması.	»	2194,---
640	26.191/2	100×200×9 veya 200×200×9 mm.lik dekoratif sırlı gre seramiklerle fugalı döşeme kaplaması yapılması.	»	2454,---
641	26.191/3	100×200×9 veya 200×200×9 mm.lik roliefli sırlı gre seramiklerle fugalı döşeme kaplaması yapılması.	»	2454,---
642	26.192/1	100×200×9 veya 200×200×9 mm.lik düz renkli sırlı gre seramiklerle fugalı döşeme kaplaması yapılması. (Fayans çimentosu ile)	»	---
643	26.192/2	100×200×9 veya 200×200×9 mm.lik dekoratif sırlı gre seramiklerle fugalı döşeme yapılması. (Fayans çimentosu ile)	»	---
644	26.192/3	100×200×9 veya 200×200×9 mm.lik roliefli sırlı gre seramiklerle fugalı döşeme kaplaması yapılması. (Fayans çimentosu ile)	»	---
645	26.193/1	100×200×9 veya 200×200×9 mm.lik düz renkli sırlı gre seramiklerle fugalı duvar veya cephe kaplaması yapılması.	»	2401,---
646	26.193/2	100×200×9 veya 200×200×9 mm.lik dekoratif sırlı gre seramiklerle fugalı duvar veya cephe kaplaması yapılması.	»	2661,---
647	26.193/3	100×200×9 veya 200×200×9 mm.lik roliefli sırlı gre seramiklerle fugalı duvar veya cephe kaplaması yapılması.	»	2661,---
648	26.194/1	100×200×9 veya 200×200×9 mm.lik düz renkli sırlı gre seramiklerle fugalı duvar veya cephe kaplaması yapılması. (Fayans çimentosu ile)	»	---
649	26.194/2	100×200×9 veya 200×200×9 mm.lik dekoratif sırlı gre seramiklerle fugalı duvar veya cephe kaplaması yapılması (Fayans çimentosu ile)	»	---
650	26.194/3	100×200×9 veya 200×200×9 mm.lik roliefli sırlı gre seramiklerle fugalı duvar veya cephe kaplaması yapılması. (Fayans çimentosu ile)	»	---
651	26.202	3 cm. kalınlıkta beyaz mermer plâklarla döşeme kaplaması yapılması.	»	3227,---
652	26.203	4 cm. kalınlıkta beyaz mermer plâklarla döşeme kaplaması yapılması.	»	4277,---
653	26.206	3 cm. kalınlıkta renkli mermer döşeme kaplaması yapılması.	»	3626,---
654	26.207	4 cm. kalınlıkta renkli mermer plâklarla döşeme kaplaması yapılması.	»	4933,---
655	26.251	2 cm. kalınlıkta beyaz mermer plâklarla duvar kaplaması yapılması.	»	3346,---
656	26.252	2 cm. kalınlıkta renkli mermer plâklarla duvar kaplaması yapılması.	»	3479,---
657	26.302	3 cm. kalınlıkta treverten plâklarla döşeme kaplaması yapılması.	»	2833,---
658	26.303	4 cm. kalınlıkta treverten plâklarla döşeme kaplaması yapılması.	»	3620,---
659	26.351	2 cm. kalınlıkta treverten plâklarla duvar kaplaması yapılması.	»	2823,---
660	26.501	Normal çimentolu sun'î mermer plâklarla döşeme kaplaması yapılması.	»	1399,---
661	26.551	Beyaz çimentolu teçhizatlı sun'î mermer plâklarla duvar kaplaması yapılması.	»	2879,---

Sıra No :	Poz. No :	İmalatın Çeşidi	Ölçü birimi	Birim Fiyatı Lira
596	25.051/1	Beyaz çimento ile badana yapılması.	m ²	29,—
597	25.052	Katran badana yapılması.	»	65,—
598	25.060	Dolu kapı, lambri, möble gibi sert ağaç imalatın cilalanması.	»	247,—
599	25.061	Camlı kapı, pencere, camcan gibi sert ağaç imalatın cilalanması.	»	196,—
DÖŞEME VE DUVAR KAPLAMALARI :				
600	25.081	Her nev'i parkenin 3 P - Poliüretan malzemesi ile cilalanması.	»	759,—
601	25.114	Mevcut beton, şap, mozaik üzerine 2 mm. kalınlıkta P.V.C. Aspestli yer döşeme malzemesi ile döşeme kaplaması yapılması.	»	612,—
602	25.115	Mevcut beton, şap, mozaik üzerine 1,60 mm. kalınlıkta P.V.C. aspestli yer döşeme malzemesi ile döşeme kaplaması yapılması.	»	507,—
603	25.121	Döşeme ve duvar kaplaması yapılması.	»	2959,—
604	25.122	Temel ve kârgir yüzeylerde izolasyon yapılması.	»	2119,—
605	25.123	Yüzme havuzları izolasyonu ve kaplaması yapılması.	»	3420,—
606	25.124	Metal yüzeylerin izolasyonu.	»	1461,—
607	25.126	Beton sathların darbeye, aşınmaya, tozumaya, emiciliğe, yağ ve akaryakıt tahribatına karşı korunması.	»	564,—
608	25.128	İnce sıva üzerine istenilen renk düz Ev-Rok tipi kaplama yapılması ve glozol sürülmesi.	»	851,—
609	25.129	Hazır yüzey üzerine bir kat noktalı süs yapılması.	»	35,—
610	25.130	» » üzerine iki kat noktalı süs yapılması.	»	70,—
611	25.131	» » üzerine bir kat ağ şeklinde süs yapılması.	»	9,—
612	25.132	» » üzerine iki kat ağ şeklinde süs yapılması.	»	17,—
613	25.136	demir ve madeni imalatın korozyona karşı bir kat boyanması.	»	193,—
614	25.137	Demir ve madeni imalatın korozyona karşı iki kat boyanması.	»	339,—
615	26.021	Yıvli renksiz karosiman ile döşeme kaplaması yapılması.	»	821,—
616	26.022	Yıvli renkli karosiman ile döşeme kaplaması yapılması.	»	821,—
617	26.023	Düz renksiz karosiman ile döşeme kaplaması yapılması.	»	821,—
618	26.024	Düz renkli karosiman ile döşeme kaplaması yapılması.	»	821,—
619	26.031	Düz renksiz karosiman ile duvar kaplaması yapılması.	»	893,—
620	26.032	Düz renkli karosiman ile duvar kaplaması yapılması.	»	893,—
621	26.041	Her renkte düz karo mozaik ile döşeme kaplaması yapılması.	»	886,—
622	26.042	Her renkte desenli karo mozaik ile döşeme kaplaması yapılması.	»	1050,—
623	26.051	Her renkte düz karo mozaik ile duvar kaplaması yapılması.	»	959,—
624	26.052	Her renkte desenli karo mozaik ile duvar kaplaması yapılması.	»	1123,—
625	26.061	Yatay yüzeylere beyaz karo fayans kaplama yapılması.	»	1436,—
626	26.062	Yatay yüzeylere her renkte karo fayans ile kaplama yapılması.	»	1786,—
627	26.071	Beyaz karo fayans ile duvar kaplaması yapılması.	»	1485,—
628	26.072	Her renkte karo fayans ile duvar kaplaması yapılması.	»	1836,—
629	26.081	Beyaz karo fayans ile fugalı duvar kaplaması yapılması.	»	1666,—
630	26.082	Her renkte karo fayans ile fugalı duvar kaplaması yapılması.	»	2013,—
631	26.091	Beyaz karo fayans duvar kaplaması yapılması. (Fayans çimentosu ile.)	»	—,—
632	26.092	Her renkte karo fayans duvar kaplaması yapılması (Fayans çimentosu ile)	»	—,—
633	26.101	100×100×8 mm.lik karo seramik ve (Poz. No. 10.009) Harç ile döşeme kaplaması yapılması.	»	1650,—
634	26.111	100×50×8 mm.lik karo seramik ile döşeme kaplaması yapılması.	»	1849,—

Sıra No :	Pez. No :	İmalâtın Çeşidi	Ölçü birimi	Birim Fiyat Lira
565	25.005	Yeni ahşap kapı, pencere, camekan, bölme, bölme yüzlerinin 3 kat yağlıboya ile boyanması.	m ²	575,--
567	25.006	Yeni ahşap kapı, pencere, camekan, bölme, bölme yüzlerinin 2 kat düz bir kat döğme yağlıboya yapılması.	»	575,--
568	25.015	Demir imalatın bir kat sülyen, 2 kat yağlıboya ile boyanması.	»	355,--
569	25.016	Demir imalatın 2 kat sülyen, 2 kat yağlıboya ile boyanması.	»	433,--
570	25.020	Badanasız siva yüzüne 2 kat yağlıboya sürülmesi.	»	421,--
571	25.021	Badanasız siva yüzüne 3 kat yağlıboya sürülmesi.	»	502,--
572	25.022	Badanasız siva yüzüne 1 kat düz ve 1 kat döğme yağlıboya yapılması.	»	457,--
573	25.023	Badanasız siva yüzüne 2 kat düz ve 1 kat döğme yağlıboya yapılması.	»	538,--
574	25.024	Badanalı siva yüzüne iki kat yağlıboya yapılması.	»	440,--
575	25.025	Badanalı siva yüzüne 3 kat yağlıboya yapılması.	»	520,--
576	25.026	Badanalı siva yüzüne bir kat düz, bir kat dövme yağlıboya yapılması.	»	476,--
577	25.027	Badanalı siva yüzüne iki kat düz, bir kat dövme yağlıboya yapılması.	»	557,--
578	25.028	Boyalı siva yüzüne yeniden bir kat yağlıboya yapılması.	»	225,--
579	25.029	Boyalı siva yüzüne yeniden iki kat yağlıboya yapılması.	»	300,--
580	25.030	Boyalı siva yüzüne yeniden bir kat düz, bir kat dövme yağlıboya yapılması.	»	350,--
581	25.031	Boyalı siva yüzüne yeniden bir kat dövme yağlıboya yapılması.	»	251,--
582	25.034	Çıplak beton veya ince siva üzerine akrilik esaslı kalın dekoratif müccerrit malzeme ile kaplama yapılması.	»	475,--
583	25.035	Sivasız hafif beton üzerine akrilik esaslı kalın dekoratif müccerrit malzeme ile kaplama yapılması.	»	568,--
584	25.036	Çıplak beton veya ince siva yüzeylerin akrilik esaslı ince lateks tipi malzeme ile boyanması.	»	248,--
585	25.040	Eski badana yüzeylere 3 kat beyaz kireç badana yapılması.	»	56,--
586	25.041	Eski badanalı yüzeylere 3 kat renkli kireç badana yapılması.	»	56,--
587	25.042	Eski badanalı yüzeylere beyaz veya renkli 2 kat tutkalı badana yapılması.	»	90,--
588	25.043	Eski badanalı yüzeylere (plastik badana ile) 3 kat badana yapılması.	»	174,--
589	25.044	Yağlıboyalı yüzeylere (plastik badana ile) 2 kat badana yapılması.	»	118,--
590	25.045	Yeni siva yüzeylerine beyaz 3 kat-kireç badana yapılması.	»	27,--
591	25.046	Yeni siva yüzeylerine renkli 3 kat kireç badana yapılması.	»	35,--
592	25.047	Yeni siva yüzeylerine renkli veya beyaz 2 kat tutkalı badana yapılması.	»	68,--
593	25.048	Yeni siva yüzeylerine (plastik badana ile) 3 kat badana yapılması.	»	164,--
594	25.049	Yeni siva yüzeylerine mermer tozu ilavesiyle 3 kat kireç badana yapılması.	»	34,--
595	25.051	Normal çimento ile badana yapılması.	»	25,--