

**T.C.
YALOVA VALİLİĞİ
ÇEVRE VE ŞEHİRCİLİK İL MÜDÜRLÜĞÜ**



BRİFİNG DOSYASI

OCAK – 2014

İÇİNDEKİLER

KONU BAŞLIĞI	SAYFA
MÜDÜRLÜK ORGANİZASYON ŞEMASI	2
YALOVA ÇEVRE VE ŞEHİRCİLİK İL MÜDÜRLÜĞÜ GENEL DURUMU	3
A - BİLGİ TEKNOLOJİLERİ, İNSAN KAYNAKLARI VE DESTEK HİZMETLERİ ŞUBE MÜDÜRLÜĞÜ ÇALIŞMALARI	4 – 7
B - İMAR VE PLANLAMA ŞUBE MÜDÜRLÜĞÜ ÇALIŞMALARI	8 – 24
C - ALTYAPI VE KENTSEL DÖNÜŞÜM HİZMETLERİ ŞUBE MÜDÜRLÜĞÜ ÇALIŞMALARI	25 – 31
D - YAPI DENETİM VE YAPI MALZEMELERİ ŞUBE MÜDÜRLÜĞÜ ÇALIŞMALARI	32– 36
E - PROJE VE YAPIM ŞUBE MÜDÜRLÜĞÜ ÇALIŞMALARI	37 – 75
F - ÇEVRE YÖNETİMİ ŞUBE MÜDÜRLÜĞÜ ÇALIŞMALARI	76 –89
G - ÇEVRESEL ETKİ DEĞERLENDİRME, İZİN VE DENETİM ŞUBE MÜDÜRLÜĞÜ ÇALIŞMALARI	90 – 99

ORGANİZASYON ŞEMASI

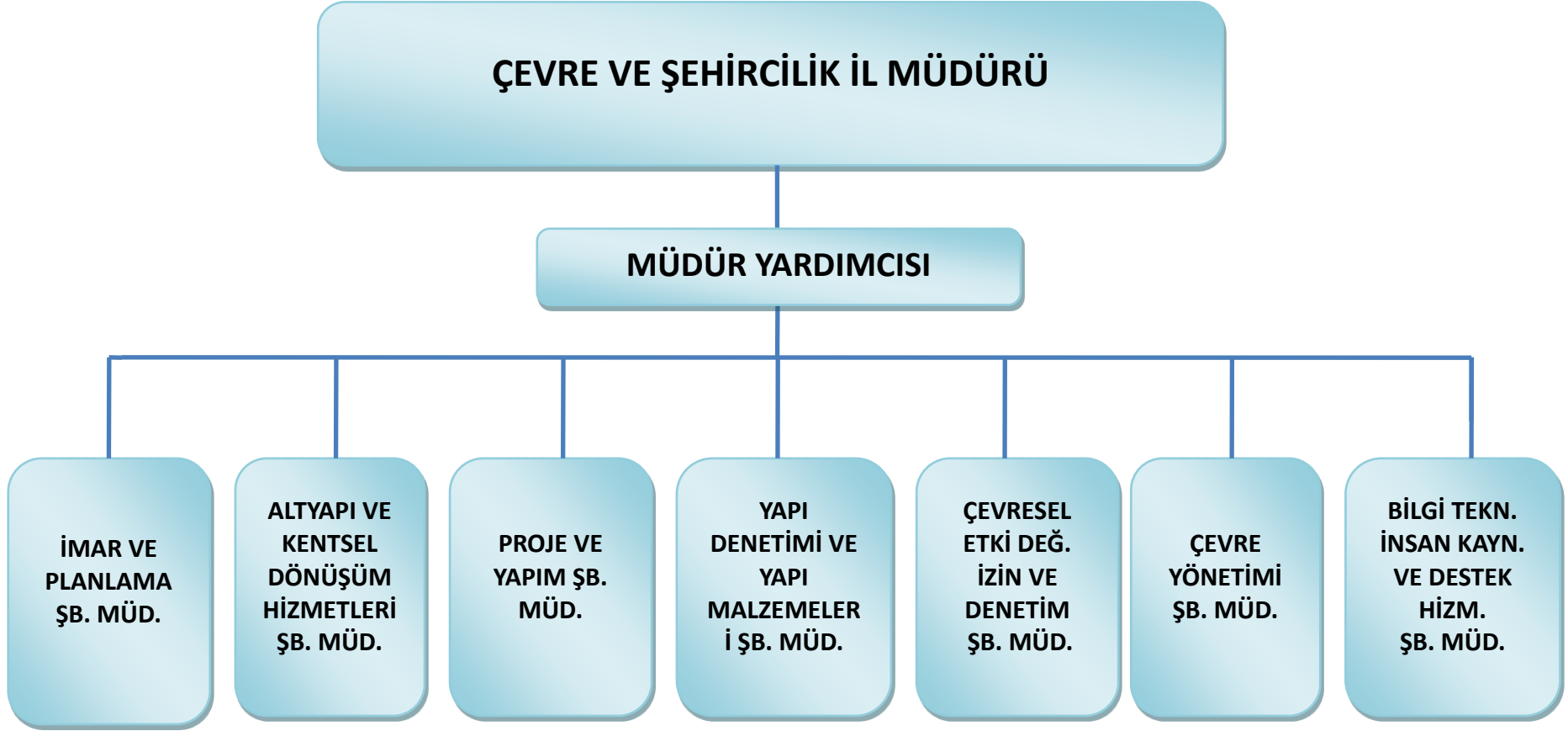

YALOVA ÇEVRE VE ŞEHİRCİLİK İL MÜDÜRLÜĞÜ

GENEL DURUM :

Yalova İli 06.06.1995 tarihli ve 22305 sayılı Resmi Gazete’de yayımlanan 550 sayılı Kanun Hükmünde Kararnameye bağlı olarak İl statüsü kazanmış olup, Mülga Bayındırlık ve İskan Müdürlüğü de aynı yıl kurulmuştur. Ancak bilindiği üzere 04.07.2011 tarihli ve 27984 sayılı Resmi Gazete’de yayımlanan 644 sayılı Çevre ve Şehircilik Bakanlığının Teşkilat ve Görevleri Hakkında Kanun Hükmünde Kararname ile Çevre ve Şehircilik Bakanlığı kurulmuş, 06.07.2011 tarihinde yapılan Bakan atamasıyla birlikte de Çevre ve Şehircilik İl Müdürlüğü olarak faaliyetlerine devam etmektedir.

Çevre ve Şehircilik İl Müdürlüğü kuruluşundan bugüne kadar İlimizin muhtelif yerlerinde kiralık binalarda hizmet vermiş olup, eski Defterdarlık Hizmet Binasının Maliye Bakanlığı’ndan alınan uygun görüşle Müdürlüğümüz kullanımına tahsis edilmiştir.

Bu amaçla; söz konusu inşaatın tadilat ihalesi yapılmış ve Özel İdare Müdürlüğü imkanlarıyla ödenek aktarılmış olup, Nisan – 2005 tarihinden itibaren bu binada hizmet vermeye başlanmıştır.

Çevre ve Şehircilik İl Müdürlüğü Hizmet Binası yeri olarak Bakanlığımıza tahsisi yapılan Bahçelievler Mahallesiindeki arsaya 2.544,93 m² olan Müdürlük hizmet binası yapılması amacıyla ihalesi 23.08.2011 tarihinde yapılmış olup, 25.07.2012 tarihinde taraflarca sözleşme imzalanmış ve inşaatın geçici kabul işlemleri 27.07.2013 tarihinde yapılmıştır. Hizmet Binasına 2014 Ocak ayı sonu itibari ile taşınılması planlanmaktadır.

A – BİLGİ TEKNOLOJİLERİ, İNSAN KAYNAKLARI VE DESTEK HİZMETLERİ ŞUBE MÜDÜRLÜĞÜ :

Bilgi Teknolojileri, İnsan Kaynakları ve Destek Hizmetleri Şube Müdürlüğü tarafından Müdürlüğümüz personelinin her türlü özlük hakları mevcut Yasalara, Kanunlara ve Yönetmeliklere göre takip edilmektedir.

Personel ihtiyacımızın belirlenmesi ve Bakanlığımızdan talep edilmesi, personel maaşları, sosyal hakları, inşaat hakedişleri (Genel Bütçe) tahakkuk ettirilerek ödenmek üzere Muhasebe Müdürlüğü'ne gönderilmesi, ödenek talep edilmesi, gelen ödeneklerin takip edilerek harcanması, Müdürlüğümüzün evrak akışının takip edilmesi, arşivlenmesi, Bakanlığımız, Valiliğimiz ve diğer kamu kurum ve kuruluşları ile özel sektör gibi kuruluşlarla haberleşmenin sağlanması (gerek elektronik bilişim aracılığı gerekse PTT ile) Bilgi Teknolojileri, İnsan Kaynakları ve Destek Hizmetleri Şube Müdürlüğüne takip edilmektedir.

BİLGİ TEKNOLOJİLERİ, İNSAN KAYNAKLARI VE DESTEK HİZMETLERİ ŞUBE MÜDÜRLÜĞÜNÜN GÖREVLERİ

- Personel ile ilgili görevleri yapmak.
- Personel ile ilgili her türlü ödeme işlemlerini yapmak.(maaş, yolluk vb.)
- Müdürlük hizmetleri için yapılan her türlü ödemeler.
(Kırtasiye, temizlik, doğalgaz, elektrik, su vb.)
- Bilgi İşlem ile ilgili görevleri yapmak.
- Bütçe hazırlığı ve harcamalarla ilgili görevleri yapmak.
- Hizmet Binası ve araçlarla ilgili görevleri yapmak.
- İdarece verilecek diğer görevleri yapmak.

PERSONEL DURUMU :

1995 yılında İstanbul, Bursa ve Kocaeli İllerinin idari sınırlarında yapılan değişiklikler sonucunda oluşan ilimizde, Müdürlüğümüzün yürüttüğü iş ve işlemler 17.08.1999 ve 12.11.1999 tarihli depremler nedeniyle yoğunlaşmış, ancak zaman içinde gerek Bakanlık, gerekse geçici personellere yaptırılan iş ve işlemlerin büyük bölümü ikmal edilmiştir.

5902 Sayılı Kanun uyarınca 7269 Sayılı Afet Kanunu gereği yapılan iş ve işlemler 2009 yılı itibariyle İl Afet ve Acil Durum Müdürlüğüne devredilmiştir.

5302 Sayılı Kanun uyarınca 3194 Sayılı İmar Kanunu gereği yapılan iş ve işlemler 2005 yılı itibariyle İl Özel İdaresine devredilmiştir. Haftanın bir günü çalışmalarını yürütmek üzere İl Özel İdaresine bir personel görevlendirmesi yapılmıştır.

Günümüz tarihi itibari ile Çevre ve Şehircilik İl Müdürlüğü 71 memur, 1 Geçici Personel (4/c) ve 3 işçi personel olmak üzere toplam 75 personel bulunmakta olup, 1 personel Valilik emrinde, 1 personel Orman İşletme Müdürlüğü emrinde geçici görevli olarak görev yapmaktadır.

YALOVA ÇEVRE VE ŞEHİRCİLİK İL MÜDÜRLÜĞÜ
PERSONEL KADROLARI TABLOSU

KADRO	SAYISI	KADRO	SAYISI
İL MÜDÜRÜ	1	İNŞAAT TEKNİKERİ	5
MÜDÜR YARDIMCISI	1	ELEKTRİK TEKNİKERİ	6
PROJE VE YAPIM ŞB.MÜD.	1	İNŞAAT TEKNİKERİ	2
YAPI DENT.VE YAPI MALZ.ŞB.MD.	1	MAKİNE TEKNİKERİ	3
İMAR VE PLANLAMA ŞB.MÜD.	1	RESTORASYON TEKNİKERİ	1
ALTYAPI VE KENTSEL DÖN.HİZM.ŞB.MÜD.	1	İNŞAAT TEKNİSYENİ	1
BİL.TEKN.İNSAN KAYN.VE DES.HİZ.ŞB.MD.	1	MAKİNA TEKNİSYENİ	1
ÇEV.ETK.DEĞ.İZİN VE DENETİM ŞB.MÜD.	1	ARAŞTIRMACI	3
ÇEVRE YÖNETİMİ ŞB.MÜD.	1	UZMAN	1
İNŞAAT MÜHENDİSİ	6	ŞEF	2
MAKİNA MÜHENDİSİ	4	AYNİYAT SAYMANI	1
ELEKTRİK MÜHENDİSİ	4	MEMUR	3
HARİTA MÜHENDİSİ	1	İŞÇİ	4
JEOLJİ MÜHENDİSİ	2	GEÇİCİ GÖREVLİ	2
ŞEHİR PLANCISI	2	GEÇİCİ PERSONEL (4/C)	1
MİMAR	5		
ÇEVRE MÜHENDİSİ	5		
KİMYAGER	1		
		TOPLAM	75

BİLGİ TEKNOLOJİLERİ, İNSAN KAYNAKLARI VE DESTEK HİZMETLERİ ŞUBE MÜDÜRLÜĞÜ

FİZİKİ KAYNAKLAR

Taşınmaz Varlıklar

Çevre ve Şehircilik İl Müdürlüğü kuruluşundan bugüne kadar İlimizin muhtelif yerlerinde kiralık binalarda hizmet vermiş olup, eski Defterdarlık Hizmet Binasının Maliye Bakanlığı'ndan alınan uygun görüşle Müdürlüğümüz kullanımına tahsis edilmiştir.

Bu amaçla; söz konusu inşaatın tadilat ihalesi yapılmış ve Yalova İl Özel İdaresi imkanları ile ödenek aktarılmış olup, Nisan – 2005 tarihinden itibaren bu binada hizmet vermeye başlanmıştır.

Ayrıca, Müdürlüğümüze lojman olarak kullanılmak üzere devir edilen Yalova ili Soğucak mevkiinde 3001 ada, 1.parsel, 2.blokta 12 adet lojman bulunmakta olup, 2014 yılı Ocak ayı itibari ile 3 adet boş lojman bulunmaktadır.

Taşınır Varlıklar

Çevre ve Şehircilik İl Müdürlüğü birimleri; 53 Adet Masaüstü Bilgisayar, 5 Adet Dizüstü Bilgisayar, 17 Adet Yazıcı, 3 Adet Network Yazıcı (İnternete Bağlanan), 2 Adet Tarayıcı, 22 Adet Klima, 1 Adet Projeksiyon Cihazı ile çalışmalarını yerine getirmektedir. Büro malzemelerinin yanı sıra 3 adet taşıt ile çalışma ve hizmetlerini yerine getirmektedir. Müdürlüğümüze ait taşıt bilgileri aşağıda gösterilmiştir.

ARAÇ DURUMU :

Çevre ve Şehircilik Müdürlüğü'ne tahsisli 3 adet binek araç ile hizmet verilmektedir.)

OTOMOBİL - PICK UP				
Sıra No	Plaka No	Marka	Model	Açıklama
1	77 EN 131	FORD TRANSİT	2013	Müdürlüğümüze Kayıtlı
2	77 AD 967	ISUZU-DMAX 4*2 PICK UP	2012	Müdürlüğümüze Kayıtlı
3	77 EE 050	TOYOTA-AVENSİS	2012	Müdürlüğümüze Kayıtlı

B – İMAR VE PLANLAMA ŞUBE MÜDÜRLÜĞÜ ÇALIŞMALARI:

3621-3830 SAYILI KIYI KANUNU UYGULAMALARI:

KIYI KENAR ÇİZGİSİ TESPİT ÇALIŞMALARI: Kıyı kenar çizgisi tespiti yapılmayan alanlarda, kıyı kenar çizgisi tespitinde altlık olarak kullanılacak haritaların temini ve yapımı için gerekli olan maliyetin belirlenmesi ve kıyı kenar çizgilerine ilişkin her türlü bilgiyi içeren bir veri tabanının oluşturulması için Bakanlığımızca çalışma başlatılmıştır. Bunun için de öncelikle ülkemiz genelinde kıyı kenar çizgisi yapılmış alanlar ile kıyı kenar çizgisi tespiti yapılmayan alanların kesin verilere dayalı olarak ortaya konulması gerekmektedir. Bu kapsamda Valiliğimiz sınırları içerisinde kalan ve kıyı kenar çizgisine tabi olan kıyılara ait onaylı kıyı kenar çizgilerine ait aşağıdaki tablo hazırlanarak Bakanlığa iletilmiştir.

YALOVA İLİ KIYI KENAR ÇİZGİSİ TABLOSU

İLİ	İLÇESİ	BELEDİYESİ	KÖYÜ-MEVKİ	KIYI TÜRÜ				1/25 000 HARİTASI	PAFTA NO	HARİTA TÜRÜ	ÖLÇEĞİ	KOORDİNAT SİSTEMİ	PAFTA TÜRÜ	1. ONAMA TARİHİ	İPTAL TARİHİ	2. ONAMA TARİHİ
				DENİZ	NEHİR	GÖL	BARAJ									
YALOVA	ALTINOVA	ALTINOVA		MARMARA				G22-C2	33U-4C	HALİHAZIR	1/1000	MEVZİ	ONAMA	25.03.1981		
YALOVA	ALTINOVA	ALTINOVA		MARMARA				G22-C2	33U-1D	HALİHAZIR	1/1000	MEVZİ	ONAMA	25.03.1981		
YALOVA	ALTINOVA	ALTINOVA		MARMARA				G22-C2	34U-4C	HALİHAZIR	1/1000	MEVZİ	ONAMA	25.03.1981		
YALOVA	ALTINOVA	ALTINOVA		MARMARA				G22-C2	34U-3C	HALİHAZIR	1/1000	MEVZİ	ONAMA	25.03.1981		
YALOVA	ALTINOVA	ALTINOVA		MARMARA				G22-C2	34U-3B	HALİHAZIR	1/1000	MEVZİ	ONAMA	25.03.1981		
YALOVA	ALTINOVA	ALTINOVA		MARMARA				G22-C2	33U-1C	HALİHAZIR	1/1000	MEVZİ	ONAMA	25.03.1981		
YALOVA	ALTINOVA	ALTINOVA		MARMARA				G22-C2	34U-3D	HALİHAZIR	1/1000	MEVZİ	ONAMA	25.03.1981		
YALOVA	ALTINOVA	ALTINOVA		MARMARA				G22-C2	33U-4A	HALİHAZIR	1/1000	MEVZİ	ONAMA	25.03.1981		
YALOVA	ALTINOVA	ALTINOVA		MARMARA				G22-C2	33U-1B	HALİHAZIR	1/1000	MEVZİ	ONAMA	25.03.1981		
YALOVA	ALTINOVA	ALTINOVA		MARMARA				G23-D1	34U-1A	HALİHAZIR	1/1000	MEVZİ	ONAMA	25.03.1981		
YALOVA	ALTINOVA	ALTINOVA		MARMARA				G23-D1	34U-1D	HALİHAZIR	1/1000	MEVZİ	ONAMA	25.03.1981		25.02.2009
YALOVA	ALTINOVA	ALTINOVA		MARMARA				G23-D1	34U-4A	HALİHAZIR	1/1000	MEVZİ	ONAMA	25.03.1981		
YALOVA	ALTINOVA	ALTINOVA		MARMARA				G23-D1	34U-1B	HALİHAZIR	1/1000	MEVZİ	ONAMA	25.03.1981		25.02.2009 07.08.2008
YALOVA	ALTINOVA	ALTINOVA		MARMARA				G22-C2	G22-C-05-C-2-A	HALİHAZIR	1/1000	ITRF	AKTARMA	25.03.1981		08.02.2012
YALOVA	ALTINOVA	ALTINOVA		MARMARA				G22-C2	G22-C-05-B-3-D	HALİHAZIR	1/1000	ITRF	AKTARMA	25.03.1981		08.02.2012
YALOVA	ALTINOVA	ALTINOVA		MARMARA				G22-C2	G22-C-05-C-1-B	HALİHAZIR	1/1000	ITRF	AKTARMA	25.03.1981		08.02.2012
YALOVA	ALTINOVA	ALTINOVA		MARMARA				G22-C2	G22-C-05-D-3-C	HALİHAZIR	1/1000	ITRF	AKTARMA	25.03.1981		08.02.2012
YALOVA	ALTINOVA	ALTINOVA		MARMARA				G22-C2	G22-C-05-C-1-D	HALİHAZIR	1/1000	ITRF	AKTARMA	25.03.1981		08.02.2012
YALOVA	ALTINOVA	ALTINOVA		MARMARA				G22-C2	G22-C-05-D-3-B	HALİHAZIR	1/1000	ITRF	AKTARMA	25.03.1981		08.02.2012
YALOVA	ALTINOVA	ALTINOVA		MARMARA				G22-C2	G22-C-10-A-1-B	HALİHAZIR	1/1000	ITRF	AKTARMA	25.03.1981		22.02.2012
YALOVA	ALTINOVA	ALTINOVA		MARMARA				G22-C2	G22-C-10-A-2-A	HALİHAZIR	1/1000	ITRF	AKTARMA	25.03.1981		08.02.2012
YALOVA	ALTINOVA	ALTINOVA		MARMARA				G22-C2	G22-C-05-C-2-B	HALİHAZIR	1/1000	ITRF	AKTARMA	25.03.1981		08.02.2012
YALOVA	ALTINOVA	ALTINOVA		MARMARA				G22-C2	G22-C-05-C-4-A	HALİHAZIR	1/1000	ITRF	AKTARMA	25.03.1981		08.02.2012
YALOVA	ALTINOVA	ALTINOVA		MARMARA				G22-C2	G22-C-05-C-1-C	HALİHAZIR	1/1000	ITRF	AKTARMA	25.03.1981		08.02.2012
YALOVA	ALTINOVA	ALTINOVA	HERSEK	MARMARA				G23-D1	G23-D-1-C-1-C	HALİHAZIR	1/1000	ÜLKE	KIYI	07.08.2008		
YALOVA	ALTINOVA	ALTINOVA	HERSEK	MARMARA				G23-D1	G23-D-1-C-1-D	HALİHAZIR	1/1000	ÜLKE	ONAMA	07.08.2008		
YALOVA	ALTINOVA	ALTINOVA	HERSEK	MARMARA				G23-D1	G23-D-1-D-2-C	HALİHAZIR	1/1000	ÜLKE	ONAMA	07.08.2008		
YALOVA	ALTINOVA	ALTINOVA	HERSEK	MARMARA				G23-D1	G23-D-1-D-2-B	HALİHAZIR	1/1000	ÜLKE	ONAMA	07.08.2008		
YALOVA	ALTINOVA	ALTINOVA	HERSEK	MARMARA				G23-D1	G23-D-1-A-3-C	HALİHAZIR	1/1000	ÜLKE	KIYI	07.08.2008		
YALOVA	ALTINOVA	ALTINOVA	HERSEK	MARMARA				G23-D1	G23-D-1-A-3-D	HALİHAZIR	1/1000	ÜLKE	ONAMA	07.08.2008		
YALOVA	ALTINOVA	ALTINOVA	HERSEK	MARMARA				G23-D1	G23-D-1-D-2-A	HALİHAZIR	1/1000	ÜLKE	ONAMA	07.08.2008		
YALOVA	ALTINOVA	ALTINOVA	HERSEK	MARMARA				G23-D1	G23-D-1-D-1-B	HALİHAZIR	1/1000	ÜLKE	ONAMA	07.08.2008		
YALOVA	ALTINOVA	ALTINOVA	HERSEK	MARMARA				G23-D1	G23-D-1-D-1-C	HALİHAZIR	1/1000	ÜLKE	ONAMA	07.08.2008		
YALOVA	ALTINOVA	ALTINOVA	HERSEK	MARMARA				G23-D1	G23-D-1-D-1-D	HALİHAZIR	1/1000	ÜLKE	ONAMA	07.08.2008		
YALOVA	ALTINOVA	ALTINOVA	HERSEK	MARMARA				G23-D1	G23-D-1-D-1-A	HALİHAZIR	1/1000	ÜLKE	ONAMA	07.08.2008		
YALOVA	ALTINOVA	ALTINOVA	HERSEK	MARMARA				G23-D1	G23-D-1-D-3-B	HALİHAZIR	1/1000	ÜLKE	ONAMA	07.08.2008		
YALOVA	ALTINOVA	ALTINOVA	HERSEK	MARMARA				G23-D1	G23-D-1-A-2-D	HALİHAZIR	1/1000	ÜLKE	ONAMA	07.08.2008		
YALOVA	ALTINOVA	ALTINOVA	HERSEK	MARMARA				G23-D1	G23-D-1-A-3-A	HALİHAZIR	1/1000	ÜLKE	ONAMA	07.08.2008		25.02.2009
YALOVA	ALTINOVA	ALTINOVA	HERSEK	MARMARA				G23-D1	G23-D-1-D-2-D	HALİHAZIR	1/1000	ÜLKE	ONAMA	07.08.2008		
YALOVA	ALTINOVA	ALTINOVA	HERSEK	MARMARA				G23-D1	G23-D-1-D-3-A	HALİHAZIR	1/1000	ÜLKE	ONAMA	07.08.2008		
YALOVA	ALTINOVA	ALTINOVA	HERSEK	MARMARA				G23-D1	G23-D-01-A-4-B	HALİHAZIR	1/1000	ITRF	AKTARMA	25.03.1981		25.02.2009
YALOVA	ALTINOVA	ALTINOVA	HERSEK	MARMARA				G23-D1	G23-D-01-A-3-A	HALİHAZIR	1/1000	ITRF	AKTARMA	25.03.1981		07.08.2008
YALOVA	ALTINOVA	ALTINOVA	HERSEK	MARMARA				G23-D1	G23-D-01-A-2-B	HALİHAZIR	1/1000	ITRF	AKTARMA	07.08.2008		02.05.2012
YALOVA	ALTINOVA	ALTINOVA	HERSEK	MARMARA				G23-D1	G23-D-01-A-4-C	HALİHAZIR	1/1000	ITRF	AKTARMA	25.03.1981		25.02.2009
YALOVA	ALTINOVA	ALTINOVA	HERSEK	MARMARA				G23-D1	G23-D-01-A-4-D	HALİHAZIR	1/1000	ITRF	AKTARMA	25.03.1981		02.05.2012
YALOVA	ALTINOVA	ALTINOVA		MARMARA				G23-D1	G23-D-1-A-4-B	HALİHAZIR	1/1000	ÜLKE	ONAMA	25.02.2009		
YALOVA	ALTINOVA	ALTINOVA		MARMARA				G23-D1	32V-1A	HALİHAZIR	1/1000	MEVZİ	ONAMA	25.03.1981		20.02.2009

YALOVA	ALTINOVA	ALTINOVA		MARMARA				G23-D1	33V-4D	HALIHAZIR	1/1000	MEVZİ	ONAMA	25.03.1981		20.02.2009
YALOVA	ALTINOVA	ALTINOVA		MARMARA				G23-D1	32V-1B	HALIHAZIR	1/1000	MEVZİ	ONAMA	25.03.1981		20.02.2009
YALOVA	ALTINOVA	ALTINOVA		MARMARA				G23-D1	32V-1C	HALIHAZIR	1/1000	MEVZİ	ONAMA	25.03.1981		
YALOVA	ALTINOVA	KAYTAZDERE		MARMARA				G23-D1	G23-D-6-B-2A	HALIHAZIR	1/1000	İTRF	ONAMA	07.08.2008		
YALOVA	ALTINOVA	KAYTAZDERE		MARMARA				G23-D1	G23-D-1-C-3-D	HALIHAZIR	1/1000	İTRF	ONAMA	07.08.2008		
YALOVA	ALTINOVA	KAYTAZDERE		MARMARA				G23-D1	G23-D-1-C-4-C	HALIHAZIR	1/1000	İTRF	ONAMA	07.08.2008		
YALOVA	ALTINOVA	KAYTAZDERE		MARMARA				G23-D1	G23-D-1-C-4-B	HALIHAZIR	1/1000	İTRF	ONAMA	07.08.2008		
YALOVA	ALTINOVA	KAYTAZDERE		MARMARA				G23-D1	G23-D-1-C-4-A	HALIHAZIR	1/1000	İTRF	ONAMA	07.08.2008		
YALOVA	ALTINOVA	KAYTAZDERE		MARMARA				G23-D1	G23-D-1-C-3-A	HALIHAZIR	1/1000	İTRF	KIYI	07.08.2008		
YALOVA	ALTINOVA	KAYTAZDERE		MARMARA				G23-D1	G23-D-1-C-3-C	HALIHAZIR	1/1000	İTRF	KIYI	07.08.2008		
YALOVA	ALTINOVA	KAYTAZDERE		MARMARA				G23-D1	G23-D-6-B-2B	HALIHAZIR	1/1000	İTRF	ONAMA	20.02.2009		
YALOVA	ALTINOVA	ALTINOVA		MARMARA				G22-C2	32T-1B	HALIHAZIR	1/1000	MEVZİ	ONAMA	25.06.1979		29.04.2008
YALOVA	ALTINOVA	ALTINOVA		MARMARA				G22-C2	33T-3D	HALIHAZIR	1/1000	MEVZİ	ONAMA	25.03.1981		29.04.2008
YALOVA	ALTINOVA	ALTINOVA		MARMARA				G22-C2	33T-3C	HALIHAZIR	1/1000	MEVZİ	ONAMA	25.03.1981		29.04.2008
YALOVA	ALTINOVA	ALTINOVA		MARMARA				G22-C2	32T-2A	HALIHAZIR	1/1000	MEVZİ	ONAMA	25.03.1981		29.04.2008
YALOVA	ALTINOVA	ALTINOVA	ÇAVUŞCIFTLİĞİ	MARMARA				G22-C2	33U-4D	HALIHAZIR	1/1000	MEVZİ	ONAMA	25.03.1981		
YALOVA	ALTINOVA			MARMARA				G22-C2	32T-1C	HALIHAZIR	1/1000	MEVZİ	ONAMA	11.10.1976		
YALOVA	ARMUTLU	ARMUTLU		MARMARA				G21-C3	53N-3A	HALIHAZIR	1/1000	MEVZİ	ONAMA	07.09.1993		13.05.1996
YALOVA	ARMUTLU	ARMUTLU		MARMARA				H21-B1	49M-1C	HALIHAZIR	1/1000	MEVZİ	ONAMA	13.09.1983		
YALOVA	ARMUTLU	ARMUTLU		MARMARA				G21-C4	49M-1B	HALIHAZIR	1/1000	MEVZİ	ONAMA	13.09.1983		
YALOVA	ARMUTLU	ARMUTLU		MARMARA				G21-C4	49M-1A	HALIHAZIR	1/1000	MEVZİ	ONAMA	13.09.1983		
YALOVA	ARMUTLU	ARMUTLU		MARMARA				G21-C4	50K-3A	HALIHAZIR	1/1000	MEVZİ	ONAMA	06.03.1978		
YALOVA	ARMUTLU	ARMUTLU		MARMARA				G21-C4	50K-3B	HALIHAZIR	1/1000	MEVZİ	ONAMA	06.03.1978		
YALOVA	ARMUTLU	ARMUTLU		MARMARA				G21-C4	50K-1A	HALIHAZIR	1/1000	MEVZİ	ONAMA	20.02.1978		06.03.1978
YALOVA	ARMUTLU	ARMUTLU		MARMARA				G21-C4	50K-1D	HALIHAZIR	1/1000	MEVZİ	ONAMA	06.03.1978		
YALOVA	ARMUTLU	ARMUTLU		MARMARA				G21-C4	50K-1C	HALIHAZIR	1/1000	MEVZİ	ONAMA	06.03.1978		
YALOVA	ARMUTLU	ARMUTLU		MARMARA				G21-C4	50L-3D	HALIHAZIR	1/1000	MEVZİ	ONAMA	13.09.1983		
YALOVA	ARMUTLU	ARMUTLU		MARMARA				G21-C4	50L-3C	HALIHAZIR	1/1000	MEVZİ	ONAMA	13.09.1983		
YALOVA	ARMUTLU	ARMUTLU		MARMARA				G21-C4	50L-4A	HALIHAZIR	1/1000	MEVZİ	ONAMA	13.09.1983		
YALOVA	ARMUTLU	ARMUTLU		MARMARA				G21-C4	50L-4B	HALIHAZIR	1/1000	MEVZİ	ONAMA	13.09.1983		
YALOVA	ARMUTLU	ARMUTLU		MARMARA				G21-C4	50L-4C	HALIHAZIR	1/1000	MEVZİ	ONAMA	13.09.1983		
YALOVA	ARMUTLU	ARMUTLU		MARMARA				G21-C4	G21-C-22-C-3-A	HALIHAZIR	1/1000	İTRF	AKTARMA	13.09.1983		05.07.2011
YALOVA	ARMUTLU	ARMUTLU		MARMARA				G21-C4	50M-4D	HALIHAZIR	1/1000	MEVZİ	ONAMA	13.09.1983		
YALOVA	ARMUTLU		FİSTIKLI	MARMARA				H21-B1	5	HALIHAZIR	1/1000	KADASTRAL				
YALOVA	ARMUTLU		FİSTIKLI	MARMARA				H21-B2	6	HALIHAZIR	1/1000	KADASTRAL				
YALOVA	ARMUTLU		FİSTIKLI	MARMARA				H21-B2	7	HALIHAZIR	1/1000	KADASTRAL				
YALOVA	ARMUTLU		FİSTIKLI	MARMARA				H21-B2	15	HALIHAZIR	1/1000	KADASTRAL				
YALOVA	ARMUTLU		FİSTIKLI	MARMARA				H21-B2	48M-2B	HALIHAZIR	1/1000	MEVZİ	ONAMA	03.06.1994		
YALOVA	ARMUTLU		FİSTIKLI	MARMARA				H21-B2	48N-1A	HALIHAZIR	1/1000	MEVZİ	ONAMA	03.06.1994		
YALOVA	ARMUTLU		FİSTIKLI	MARMARA				H21-B2	48N-1C	HALIHAZIR	1/1000	MEVZİ	ONAMA	07.12.1988		
YALOVA	ARMUTLU		FİSTIKLI	MARMARA				H21-B2	48N-2D	HALIHAZIR	1/1000	MEVZİ	ONAMA	07.12.1988		
YALOVA	ARMUTLU		FİSTIKLI	MARMARA				H21-B2	48N-3A	HALIHAZIR	1/1000	MEVZİ	ONAMA	13.09.1998		
YALOVA	ARMUTLU		KAPAKLI	MARMARA				H21-B2	8C-3	HALIHAZIR	1/1000	MEVZİ	ONAMA	03.11.1988		
YALOVA	ARMUTLU		KAPAKLI	MARMARA				H21-B2	8C-4	HALIHAZIR	1/1000	MEVZİ	ONAMA	03.11.1988		
YALOVA	ARMUTLU		KAPAKLI	MARMARA				H21-B2	H22-A-01-D-1-A	HALIHAZIR	1/1000	İTRF	ONAMA	01.11.2011		
YALOVA	ARMUTLU	ARMUTLU		MARMARA				G21-C4	50K-2D	HALIHAZIR	1/1000	MEVZİ	ONAMA	06.03.1978		
YALOVA	ARMUTLU		FİSTIKLI	MARMARA				H21-B2	48N-1D	HALIHAZIR	1/1000	MEVZİ	ONAMA	03.06.1994		
YALOVA	ARMUTLU	ARMUTLU		MARMARA				G21-C4	51K-1C	HALIHAZIR	1/1000	MEVZİ	ONAMA	20.02.1978		
YALOVA	ARMUTLU	ARMUTLU		MARMARA				G21-C4	51K-4D	HALIHAZIR	1/1000	MEVZİ	ONAMA	20.02.1978		
YALOVA	ARMUTLU	ARMUTLU		MARMARA				G21-C4	51K-4A	HALIHAZIR	1/1000	MEVZİ	ONAMA	20.02.1978		
YALOVA	ARMUTLU	ARMUTLU		MARMARA				G21-C4	51K-1D	HALIHAZIR	1/1000	MEVZİ	ONAMA	20.02.1978		
YALOVA	ARMUTLU	ARMUTLU		MARMARA					20K-4	HALIHAZIR	1/1000	MEVZİ	ONAMA	25.07.1975		
YALOVA	ARMUTLU	ARMUTLU		MARMARA					20I-3	HALIHAZIR	1/1000	MEVZİ	ONAMA	25.07.1975		
YALOVA	ARMUTLU	ARMUTLU	BOZBURUN	MARMARA				G21-C4	G21-c-21-b-3-c	HALIHAZIR	1/1000	İTRF	AKTARMA	05.12.2012		
YALOVA	ARMUTLU	ARMUTLU	BOZBURUN	MARMARA				G21-C4	G21-c-21-b-4-d	HALIHAZIR	1/1000	İTRF	ONAMA	05.12.2012		
YALOVA	ARMUTLU	ARMUTLU	BOZBURUN	MARMARA				G21-C4	G21-c-21-c-1-a	HALIHAZIR	1/1000	İTRF	ONAMA	05.12.2012		
YALOVA	ARMUTLU	ARMUTLU	BOZBURUN	MARMARA				G21-C4	G21-c-21-c-1-b	HALIHAZIR	1/1000	İTRF	ONAMA	05.12.2012		
YALOVA	ÇINARCIK	ÇINARCIK		MARMARA				G22-D1	30J-1C	HALIHAZIR	1/1000	MEVZİ	ONAMA	13.06.1984		
YALOVA	ÇINARCIK	ÇINARCIK		MARMARA				G22-D1	30J-1D	HALIHAZIR	1/1000	MEVZİ	ONAMA	13.06.1984		

YALOVA	ÇINARCIK	ÇINARCIK		MARMARA				G22-D1	30J-2B	HALHAZIR	1/1000	MEVZI	ONAMA	13.06.1984		
YALOVA	ÇINARCIK	ÇINARCIK		MARMARA				G22-D1	30J-2D	HALHAZIR	1/1000	MEVZI	ONAMA	13.06.1984		
YALOVA	ÇINARCIK	ÇINARCIK		MARMARA				G22-D1	30J-2C	HALHAZIR	1/1000	MEVZI	ONAMA	13.06.1984		
YALOVA	ÇINARCIK	ÇINARCIK		MARMARA				G21-C2	30I-4D	HALHAZIR	1/1000	MEVZI	ONAMA	13.06.1984		
YALOVA	ÇINARCIK	ÇINARCIK		MARMARA				G21-C2	30I-2D	HALHAZIR	1/1000	MEVZI	ONAMA	13.06.1984		
YALOVA	ÇINARCIK	ÇINARCIK		MARMARA				G22-D1	30I-2C	HALHAZIR	1/1000	MEVZI	ONAMA	13.06.1984		
YALOVA	ÇINARCIK	ÇINARCIK		MARMARA				G21-C2	30I-1C	HALHAZIR	1/1000	MEVZI	ONAMA	13.06.1984		
YALOVA	ÇINARCIK	ÇINARCIK		MARMARA				G21-C2	30I-4A	HALHAZIR	1/1000	MEVZI	ONAMA	13.06.1984		
YALOVA	ÇINARCIK	ÇINARCIK		MARMARA				G22-D1	30L-1D	HALHAZIR	1/1000	MEVZI	ONAMA	13.06.1984		
YALOVA	ÇINARCIK	ÇINARCIK		MARMARA				G22-D1	30L-1C	HALHAZIR	1/1000	MEVZI	ONAMA	06.02.1976		
YALOVA	ÇINARCIK	ÇINARCIK		MARMARA				G22-D1	30L-2B	HALHAZIR	1/1000	MEVZI	ONAMA	06.02.1976		
YALOVA	ÇINARCIK	ÇINARCIK		MARMARA				G22-D1	30L-2D	HALHAZIR	1/1000	MEVZI	ONAMA	06.02.1976		
YALOVA	ÇINARCIK	ÇINARCIK		MARMARA				G22-D1	30L-2C	HALHAZIR	1/1000	MEVZI	ONAMA	06.02.1976		
YALOVA	ÇINARCIK	ÇINARCIK		MARMARA				G22-D2	30M-1A	HALHAZIR	1/1000	MEVZI	ONAMA	06.02.1976		
YALOVA	ÇINARCIK	ÇINARCIK		MARMARA				G22-D2	30M-1B	HALHAZIR	1/1000	MEVZI	ONAMA	06.02.1976		
YALOVA	ÇINARCIK	ÇINARCIK		MARMARA				G22-D2	30M-2A	HALHAZIR	1/1000	MEVZI	ONAMA	06.02.1976		
YALOVA	ÇINARCIK	ÇINARCIK		MARMARA				G22-D2	31M-3C	HALHAZIR	1/1000	MEVZI	ONAMA	13.06.1984		24.02.1994
YALOVA	ÇINARCIK	ÇINARCIK		MARMARA				G22-D2	31M-3B	HALHAZIR	1/1000	MEVZI	ONAMA	13.06.1984		24.02.1994
YALOVA	ÇINARCIK	ÇINARCIK		MARMARA				G22-D2	31N-3C	HALHAZIR	1/1000	MEVZI	ONAMA	13.06.1984		
YALOVA	ÇINARCIK	ÇINARCIK		MARMARA				G22-D2	31N-3D	HALHAZIR	1/1000	MEVZI	ONAMA	13.06.1984		
YALOVA	ÇINARCIK	ÇINARCIK		MARMARA				G22-D2	31N-4C	HALHAZIR	1/1000	MEVZI	ONAMA	13.06.1984		
YALOVA	ÇINARCIK	ÇINARCIK		MARMARA				G22-D2	31N-4D	HALHAZIR	1/1000	MEVZI	ONAMA	13.06.1984		
YALOVA	ÇINARCIK	ÇINARCIK		MARMARA				G21-C2	30I-4B	HALHAZIR	1/1000	MEVZI	ONAMA	13.06.1984		
YALOVA	ÇINARCIK	ÇINARCIK		MARMARA				G22-D1	G22-D-13-A-2-A	HALHAZIR	1/1000	ED50	AKTARMA	06.02.1976		06.04.2012
YALOVA	ÇINARCIK	ESENKÖY		MARMARA				G21-C3	28H-1A	HALHAZIR	1/1000	MEVZI	ONAMA	13.06.1984		
YALOVA	ÇINARCIK	ESENKÖY		MARMARA				G21-C3	28H-1B	HALHAZIR	1/1000	MEVZI	ONAMA	13.06.1984		
YALOVA	ÇINARCIK	ESENKÖY		MARMARA				G21-C3	28H-1D	HALHAZIR	1/1000	MEVZI	ONAMA	13.06.1984		
YALOVA	ÇINARCIK	ESENKÖY		MARMARA				G21-C3	28G-3A	HALHAZIR	1/1000	MEVZI	ONAMA	13.06.1984		
YALOVA	ÇINARCIK	ESENKÖY		MARMARA				G21-C3	28G-3B	HALHAZIR	1/1000	MEVZI	ONAMA	13.06.1984		
YALOVA	ÇINARCIK	ESENKÖY		MARMARA				G21-C3	28G-4C	HALHAZIR	1/1000	MEVZI	ONAMA	13.06.1984		
YALOVA	ÇINARCIK	ESENKÖY		MARMARA				G21-C3	28G-2C	HALHAZIR	1/1000	MEVZI	ONAMA	13.06.1984		
YALOVA	ÇINARCIK	ESENKÖY		MARMARA				G21-C3	29H-3A	HALHAZIR	1/1000	MEVZI	ONAMA	13.06.1984		
YALOVA	ÇINARCIK	ESENKÖY		MARMARA				G21-C3	29H-3D	HALHAZIR	1/1000	MEVZI	ONAMA	13.06.1984		
YALOVA	ÇINARCIK	ESENKÖY		MARMARA				G21-C3	29H-2D	HALHAZIR	1/1000	MEVZI	ONAMA	13.06.1984		
YALOVA	ÇINARCIK	ESENKÖY		MARMARA				G21-C2	29H-2A	HALHAZIR	1/1000	MEVZI	ONAMA	13.06.1984		
YALOVA	ÇINARCIK	ESENKÖY		MARMARA				G21-C2	29H-2B	HALHAZIR	1/1000	MEVZI	ONAMA	13.06.1984		
YALOVA	ÇINARCIK	ESENKÖY		MARMARA				G21-C2	30H-3C	HALHAZIR	1/1000	MEVZI	ONAMA	13.06.1984		
YALOVA	ÇINARCIK	ESENKÖY		MARMARA				G21-C3	29H-4C	HALHAZIR	1/1000	MEVZI	ONAMA	13.06.1984		
YALOVA	ÇINARCIK	KOCADERE		MARMARA				G22-D1	30K-2D	HALHAZIR	1/1000	MEVZI	ONAMA	13.06.1984		
YALOVA	ÇINARCIK	KOCADERE		MARMARA				G22-D1	30K-1A	HALHAZIR	1/1000	MEVZI	ONAMA	13.06.1984		
YALOVA	ÇINARCIK	KOCADERE		MARMARA				G22-D1	30K-1D	HALHAZIR	1/1000	MEVZI	ONAMA	13.06.1984		
YALOVA	ÇINARCIK	KOCADERE		MARMARA				G22-D1	30K-2C	HALHAZIR	1/1000	MEVZI	ONAMA	13.06.1984		
YALOVA	ÇINARCIK	KOCADERE		MARMARA				G22-D1	30K-1C	HALHAZIR	1/1000	MEVZI	ONAMA	13.06.1984		
YALOVA	ÇINARCIK	KORUKÖY		MARMARA				G22-D2	31M-3D	HALHAZIR	1/1000	MEVZI	ONAMA	08.07.1976		
YALOVA	ÇINARCIK	KORUKÖY		MARMARA				G22-D2	31M-3A	HALHAZIR	1/1000	MEVZI	ONAMA	13.06.1984		
YALOVA	ÇİFTLİKKÖY		KILIC	MARMARA				G22-C1	32S-3C (32S-4D)	HALHAZIR	1/1000	MEVZI	ONAMA	04.05.1976		
YALOVA	ÇİFTLİKKÖY	ÇİFTLİKKÖY		MARMARA				G22-C2	32S-2C	HALHAZIR	1/1000	MEVZI	ONAMA	11.10.1976		
YALOVA	ÇİFTLİKKÖY	ÇİFTLİKKÖY		MARMARA				G22-C2	32S-2A	HALHAZIR	1/1000	MEVZI	ONAMA	20.09.1977		
YALOVA	ÇİFTLİKKÖY	ÇİFTLİKKÖY		MARMARA				G22-C2	32S-2B	HALHAZIR	1/1000	MEVZI	ONAMA	20.09.1977		11.10.1976
YALOVA	ÇİFTLİKKÖY	ÇİFTLİKKÖY		MARMARA				G22-C1	31R-1A	HALHAZIR	1/1000	MEVZI	AKTARMA	02.06.1986		
YALOVA	ÇİFTLİKKÖY	ÇİFTLİKKÖY		MARMARA				G22-C1	31R-2A	HALHAZIR	1/1000	MEVZI	AKTARMA	02.06.1986		
YALOVA	ÇİFTLİKKÖY	ÇİFTLİKKÖY		MARMARA				G22-C1	31R-2B	HALHAZIR	1/1000	MEVZI	AKTARMA	02.06.1986		
YALOVA	ÇİFTLİKKÖY	ÇİFTLİKKÖY		MARMARA				G22-C1	31R-1B	HALHAZIR	1/1000	MEVZI	ONAMA	20.10.1976		02.06.1986
YALOVA	ÇİFTLİKKÖY	ÇİFTLİKKÖY		MARMARA				G22-C1	G22-C-07-D-1-B	HALHAZIR	1/1000	ED50	AKTARMA	26.02.1976		02.02.1978
YALOVA	ÇİFTLİKKÖY	ÇİFTLİKKÖY		MARMARA				G22-C1	G22-C-07-D-2-B	HALHAZIR	1/1000	ED50	AKTARMA	26.02.1976		02.06.1986
YALOVA	ÇİFTLİKKÖY	ÇİFTLİKKÖY		MARMARA				G22-C1	G22-C-07-D-2-A	HALHAZIR	1/1000	ED50	AKTARMA	26.02.1976		02.06.1986
YALOVA	ÇİFTLİKKÖY	TAŞKÖPRÜ	AKSA	MARMARA				G22-C1	33S-3D	HALHAZIR	1/1000	MEVZI	ONAMA	21.07.1977		20.04.2005
YALOVA	ÇİFTLİKKÖY	TAŞKÖPRÜ		MARMARA				G22-C1	32S-2A	HALHAZIR	1/1000	MEVZI	ONAMA	21.07.1977		20.04.2005
YALOVA	ÇİFTLİKKÖY	TAŞKÖPRÜ		MARMARA				G22-C2	33S-3C	HALHAZIR	1/1000	MEVZI	ONAMA	20.09.1977		20.04.2005
YALOVA	ÇİFTLİKKÖY	TAŞKÖPRÜ		MARMARA				G22-C2	33S-3B	HALHAZIR	1/1000	MEVZI	ONAMA	20.09.1977		20.04.2005

YALOVA	ÇİFTLİKKÖY	TAŞKÖPRÜ		MARMARA				G22-C1	32S-1B	HALİHAZIR	1/1000	MEVZİ	ONAMA	21.07.1977		20.04.2005
YALOVA	ÇİFTLİKKÖY	TAŞKÖPRÜ		MARMARA				G22-C2	33Ş-4A	HALİHAZIR	1/1000	MEVZİ	ONAMA	20.09.1977		20.04.2005
YALOVA	ÇİFTLİKKÖY	TAŞKÖPRÜ		MARMARA				G22-C2	33Ş-4D	HALİHAZIR	1/1000	MEVZİ	ONAMA	20.09.1977		20.04.2005
YALOVA	ÇİFTLİKKÖY	TAŞKÖPRÜ		MARMARA				G22-C2	33Ş-4C	HALİHAZIR	1/1000	MEVZİ	ONAMA	20.09.1977		20.04.2005
YALOVA	ÇİFTLİKKÖY	TAŞKÖPRÜ		MARMARA				G22-C2	G22-C-08-B-1-A	HALİHAZIR	1/1000	ITRF	ONAMA	20.04.2005		01.11.2011
YALOVA	ÇİFTLİKKÖY	TAŞKÖPRÜ		MARMARA				G22-C2	G22-C-08-A-2-B	HALİHAZIR	1/1000	ITRF	ONAMA	21.07.1977	01.11.2011	20.04.2005
YALOVA	ÇİFTLİKKÖY		KILIÇ	MARMARA				G22-C1	32S-1C	HALİHAZIR	1/1000	MEVZİ	ONAMA	04.05.1976		
YALOVA	ÇİFTLİKKÖY		KILIÇ	MARMARA				G22-C1	32S-3D	HALİHAZIR	1/1000	MEVZİ	ONAMA	04.05.1976		
YALOVA	ÇİFTLİKKÖY			MARMARA				G22-C1	32S-3B	HALİHAZIR	1/1000	MEVZİ	ONAMA	04.05.1976		
YALOVA	ÇİFTLİKKÖY		KILIÇ-ŞEKERBANK-AYDIN4	MARMARA				G22-C1	32S-4A	HALİHAZIR	1/1000	MEVZİ	ONAMA	04.05.1976		
YALOVA	ÇİFTLİKKÖY		KILIÇ	MARMARA				G22-C1	32R-3C	HALİHAZIR	1/1000	MEVZİ	ONAMA	08.09.1977		02.06.1986
YALOVA	ÇİFTLİKKÖY		KILIÇ	MARMARA				G22-C2	32T-1D	HALİHAZIR	1/1000	MEVZİ	ONAMA	11.10.1976		
YALOVA	ÇİFTLİKKÖY	TAŞKÖPRÜ		MARMARA				G22-C2	G22-C-9-A-1-A	HALİHAZIR	1/1000	ÜLKE	ONAMA	20.04.2005	20.04.2005	
YALOVA	ÇİFTLİKKÖY	TAŞKÖPRÜ		MARMARA				G22-C2	G22-C-8-A-2-A	HALİHAZIR	1/1000	ÜLKE	ONAMA	20.04.2005	20.04.2005	
YALOVA	ÇİFTLİKKÖY	TAŞKÖPRÜ		MARMARA				G22-C2	G22-C-8-A-2-B	HALİHAZIR	1/1000	ÜLKE	ONAMA	20.04.2005	20.04.2005	
YALOVA	ÇİFTLİKKÖY	TAŞKÖPRÜ		MARMARA				G22-C2	G22-C-9-C-3-C	HALİHAZIR	1/1000	ÜLKE	ONAMA	20.04.2005	20.04.2005	
YALOVA	ÇİFTLİKKÖY	TAŞKÖPRÜ		MARMARA				G22-C2	G22-C-3-C-4-D	HALİHAZIR	1/1000	ÜLKE	ONAMA	20.04.2005	20.04.2005	
YALOVA	ÇİFTLİKKÖY	TAŞKÖPRÜ		MARMARA				G22-C2	G22-C-8-B-1-A	HALİHAZIR	1/1000	ÜLKE	ONAMA	20.04.2005	20.04.2005	
YALOVA	ÇİFTLİKKÖY	TAŞKÖPRÜ		MARMARA				G22-C2	G22-C-3-C-3-D	HALİHAZIR	1/1000	ÜLKE	ONAMA	20.04.2005	20.04.2005	
YALOVA	ÇİFTLİKKÖY	TAŞKÖPRÜ		MARMARA				G22-C2	G22-C-3-C-4-C	HALİHAZIR	1/1000	ÜLKE	ONAMA	20.04.2005	20.04.2005	
YALOVA	ÇİFTLİKKÖY	TAŞKÖPRÜ		MARMARA				G22-C2	G22-C-4-D-4-D	HALİHAZIR	1/1000	ÜLKE	ONAMA	20.04.2005	20.04.2005	
YALOVA	MERKEZ	YALOVA		MARMARA				G22-D2	31Ö-4A	HALİHAZIR	1/1000	MEVZİ	ONAMA	02.02.1978		05.03.2009
YALOVA	MERKEZ	YALOVA		MARMARA				G22-D2	31Ö-3B	HALİHAZIR	1/1000	MEVZİ	ONAMA	02.02.1978		17.02.2009
YALOVA	MERKEZ	YALOVA		MARMARA				G22-D2	31Ö-3C	HALİHAZIR	1/1000	MEVZİ	ONAMA	02.02.1978		17.02.2009
YALOVA	MERKEZ	YALOVA		MARMARA				G22-D2	31Ö-3D	HALİHAZIR	1/1000	MEVZİ	ONAMA	02.02.1978		17.02.2009
YALOVA	MERKEZ	YALOVA		MARMARA				G22-C1	31Ö-4C	HALİHAZIR	1/1000	MEVZİ	ONAMA	27.05.1986		05.03.2009
YALOVA	MERKEZ	YALOVA	DONANMA	MARMARA				G22-C1	31Ö-3D	HALİHAZIR	1/1000	MEVZİ	ONAMA	27.05.1986		
YALOVA	MERKEZ	YALOVA		MARMARA				G22-D2	31Ö-4B	HALİHAZIR	1/1000	MEVZİ	ONAMA	02.02.1978		05.03.2009
YALOVA	MERKEZ	YALOVA	HEYKEL	MARMARA				G22-C1	31Ö-3B	HALİHAZIR	1/1000	MEVZİ	ONAMA	02.02.1978		
YALOVA	MERKEZ	YALOVA	ARAŞTIRMA	MARMARA				G22-C1	31P-4B	HALİHAZIR	1/1000	MEVZİ	ONAMA	02.02.1978		
YALOVA	MERKEZ	YALOVA		MARMARA				G22-C1	31P-4A	HALİHAZIR	1/1000	MEVZİ	ONAMA	02.02.1978		
YALOVA	MERKEZ	YALOVA		MARMARA				G22-C1	31P-2C	HALİHAZIR	1/1000	MEVZİ	ONAMA	02.02.1978		
YALOVA	MERKEZ	YALOVA		MARMARA				G22-C1	31P-2D	HALİHAZIR	1/1000	MEVZİ	ONAMA	02.02.1978		
YALOVA	MERKEZ	YALOVA		MARMARA				G22-D2	G22-C-6-D-4-A	HALİHAZIR	1/1000	ÜLKE	ONAMA	05.03.2009		
YALOVA	MERKEZ	YALOVA		MARMARA				G22-D2	G22-D-10-C-3-A	HALİHAZIR	1/1000	ÜLKE	ONAMA	05.03.2009		
YALOVA	MERKEZ	YALOVA		MARMARA				G22-D2	G22-D-10-D-4-B	HALİHAZIR	1/1000	ÜLKE	ONAMA	05.03.2009		
YALOVA	MERKEZ	YALOVA		MARMARA				G22-D2	G22-D-10-D-3-B	HALİHAZIR	1/1000	ÜLKE	ONAMA	05.03.2009		
YALOVA	MERKEZ	YALOVA		MARMARA				G22-D2	G22-D-10-C-3-B	HALİHAZIR	1/1000	ÜLKE	ONAMA	05.03.2009		
YALOVA	MERKEZ	YALOVA		MARMARA				G22-D2	G22-D-10-D-3-A	HALİHAZIR	1/1000	ÜLKE	ONAMA	05.03.2009		
YALOVA	MERKEZ	YALOVA		MARMARA				G22-C1	G22-C-07-D-1-D	HALİHAZIR	1/1000	ED50	AKTARMA	02.02.1978		12.03.2012
YALOVA	MERKEZ	YALOVA		MARMARA				G22-C1	G22-C-07-D-1-C	HALİHAZIR	1/1000	ED50	ONAMA	26.02.1976	12.03.2012	02.02.1978
YALOVA	MERKEZ	YALOVA		MARMARA				G22-C1	G22-C-06-D-3-B	HALİHAZIR	1/1000	ED50	AKTARMA	02.02.1978		29.06.2012
YALOVA	ALTINOVA	ALTINOVA		MARMARA				G22-C2	33U-4C	HALİHAZIR	1/1000	MEVZİ	ONAMA	25.03.1981		
YALOVA	ALTINOVA	ALTINOVA		MARMARA				G22-C2	33U-1D	HALİHAZIR	1/1000	MEVZİ	ONAMA	25.03.1981		
YALOVA	ALTINOVA	ALTINOVA		MARMARA				G22-C2	34U-4C	HALİHAZIR	1/1000	MEVZİ	ONAMA	25.03.1981		
YALOVA	ALTINOVA	ALTINOVA		MARMARA				G22-C2	34U-3C	HALİHAZIR	1/1000	MEVZİ	ONAMA	25.03.1981		
YALOVA	ALTINOVA	ALTINOVA		MARMARA				G22-C2	34U-3B	HALİHAZIR	1/1000	MEVZİ	ONAMA	25.03.1981		
YALOVA	ALTINOVA	ALTINOVA		MARMARA				G22-C2	33U-1C	HALİHAZIR	1/1000	MEVZİ	ONAMA	25.03.1981		
YALOVA	ALTINOVA	ALTINOVA		MARMARA				G22-C2	34U-3D	HALİHAZIR	1/1000	MEVZİ	ONAMA	25.03.1981		
YALOVA	ALTINOVA	ALTINOVA		MARMARA				G22-C2	33U-4A	HALİHAZIR	1/1000	MEVZİ	ONAMA	25.03.1981		
YALOVA	ALTINOVA	ALTINOVA		MARMARA				G22-C2	33U-1B	HALİHAZIR	1/1000	MEVZİ	ONAMA	25.03.1981		
YALOVA	ALTINOVA	ALTINOVA		MARMARA				G23-D1	34Ü-1A	HALİHAZIR	1/1000	MEVZİ	ONAMA	25.03.1981		
YALOVA	ALTINOVA	ALTINOVA		MARMARA				G23-D1	34Ü-1D	HALİHAZIR	1/1000	MEVZİ	ONAMA	25.03.1981		25.02.2009
YALOVA	ALTINOVA	ALTINOVA		MARMARA				G23-D1	34Ü-4A	HALİHAZIR	1/1000	MEVZİ	ONAMA	25.03.1981		25.02.2009
YALOVA	ALTINOVA	ALTINOVA		MARMARA				G23-D1	34Ü-1B	HALİHAZIR	1/1000	MEVZİ	ONAMA	25.03.1981		07.06.2009
YALOVA	ALTINOVA	ALTINOVA		MARMARA				G22-C2	G22-C-05-C-2-A	HALİHAZIR	1/1000	ITRF	AKTARMA	25.03.1981		08.02.2012
YALOVA	ALTINOVA	ALTINOVA		MARMARA				G22-C2	G22-C-05-B-3-D	HALİHAZIR	1/1000	ITRF	AKTARMA	25.03.1981		08.02.2012

YALOVA	ALTINOVA	ALTINOVA		MARMARA			G22-C2	G22-C-05-C-11	HALIHAZIR	1/1000	ITRF	AKTARMA	25.03.1981		08.02.2012
YALOVA	ALTINOVA	ALTINOVA		MARMARA			G22-C2	G22-C-05-D-3-C	HALIHAZIR	1/1000	ITRF	AKTARMA	25.03.1981		08.02.2012
YALOVA	ALTINOVA	ALTINOVA		MARMARA			G22-C2	G22-C-05-C-1-D	HALIHAZIR	1/1000	ITRF	AKTARMA	25.03.1981		08.02.2012
YALOVA	ALTINOVA	ALTINOVA		MARMARA			G22-C2	G22-C-05-D-3-B	HALIHAZIR	1/1000	ITRF	AKTARMA	25.03.1981		08.02.2012
YALOVA	ALTINOVA	ALTINOVA		MARMARA			G22-C2	G22-C-10-A-1-B	HALIHAZIR	1/1000	ITRF	AKTARMA	25.03.1981		22.02.2012
YALOVA	ALTINOVA	ALTINOVA		MARMARA			G22-C2	G22-C-10-A-2-A	HALIHAZIR	1/1000	ITRF	AKTARMA	25.03.1981		08.02.2012
YALOVA	ALTINOVA	ALTINOVA		MARMARA			G22-C2	G22-C-05-C-2-B	HALIHAZIR	1/1000	ITRF	AKTARMA	25.03.1981		08.02.2012
YALOVA	ALTINOVA	ALTINOVA		MARMARA			G22-C2	G22-C-05-C-4-A	HALIHAZIR	1/1000	ITRF	AKTARMA	25.03.1981		08.02.2012
YALOVA	ALTINOVA	ALTINOVA		MARMARA			G22-C2	G22-C-05-C-11-C	HALIHAZIR	1/1000	ITRF	AKTARMA	25.03.1981		08.02.2012
YALOVA	ALTINOVA	ALTINOVA	HERSEK	MARMARA			G23-D1	G23-D-1-C-1-C	HALIHAZIR	1/1000	ÜLKE	KIYI	07.08.2008		
YALOVA	ALTINOVA	ALTINOVA	HERSEK	MARMARA			G23-D1	G23-D-1-C-1-D	HALIHAZIR	1/1000	ÜLKE	ONAMA	07.08.2008		
YALOVA	ALTINOVA	ALTINOVA	HERSEK	MARMARA			G23-D1	G23-D-1-D-2-C	HALIHAZIR	1/1000	ÜLKE	ONAMA	07.08.2008		
YALOVA	ALTINOVA	ALTINOVA	HERSEK	MARMARA			G23-D1	G23-D-1-D-2-B	HALIHAZIR	1/1000	ÜLKE	ONAMA	07.08.2008		
YALOVA	ALTINOVA	ALTINOVA	HERSEK	MARMARA			G23-D1	G23-D-1-A-3-C	HALIHAZIR	1/1000	ÜLKE	KIYI	07.08.2008		
YALOVA	ALTINOVA	ALTINOVA	HERSEK	MARMARA			G23-D1	G23-D-1-A-3-D	HALIHAZIR	1/1000	ÜLKE	ONAMA	07.08.2008		
YALOVA	ALTINOVA	ALTINOVA	HERSEK	MARMARA			G23-D1	G23-D-1-D-2-A	HALIHAZIR	1/1000	ÜLKE	ONAMA	07.08.2008		
YALOVA	ALTINOVA	ALTINOVA	HERSEK	MARMARA			G23-D1	G23-D-1-D-1-B	HALIHAZIR	1/1000	ÜLKE	ONAMA	07.08.2008		
YALOVA	ALTINOVA	ALTINOVA	HERSEK	MARMARA			G23-D1	G23-D-1-D-1-C	HALIHAZIR	1/1000	ÜLKE	ONAMA	07.08.2008		
YALOVA	ALTINOVA	ALTINOVA	HERSEK	MARMARA			G23-D1	G23-D-1-D-1-D	HALIHAZIR	1/1000	ÜLKE	ONAMA	07.08.2008		
YALOVA	ALTINOVA	ALTINOVA	HERSEK	MARMARA			G23-D1	G23-D-1-D-1-A	HALIHAZIR	1/1000	ÜLKE	ONAMA	07.08.2008		
YALOVA	ALTINOVA	ALTINOVA	HERSEK	MARMARA			G23-D1	G23-D-1-D-3-B	HALIHAZIR	1/1000	ÜLKE	ONAMA	07.08.2008		
YALOVA	ALTINOVA	ALTINOVA	HERSEK	MARMARA			G23-D1	G23-D-1-A-2-D	HALIHAZIR	1/1000	ÜLKE	ONAMA	07.08.2008		
YALOVA	ALTINOVA	ALTINOVA	HERSEK	MARMARA			G23-D1	G23-D-1-A-3-A	HALIHAZIR	1/1000	ÜLKE	ONAMA	07.08.2008		25.02.2009
YALOVA	ALTINOVA	ALTINOVA	HERSEK	MARMARA			G23-D1	G23-D-1-D-2-D	HALIHAZIR	1/1000	ÜLKE	ONAMA	07.08.2008		
YALOVA	ALTINOVA	ALTINOVA	HERSEK	MARMARA			G23-D1	G23-D-1-D-3-A	HALIHAZIR	1/1000	ÜLKE	ONAMA	07.08.2008		
YALOVA	ALTINOVA	ALTINOVA	HERSEK	MARMARA			G23-D1	G23-D-01-A-4-B	HALIHAZIR	1/1000	ITRF	AKTARMA	25.03.1981		25.02.2009
YALOVA	ALTINOVA	ALTINOVA	HERSEK	MARMARA			G23-D1	G23-D-01-A-3-	HALIHAZIR	1/1000	ITRF	AKTARMA	25.03.1981		07.08.2008
YALOVA	ALTINOVA	ALTINOVA	HERSEK	MARMARA			G23-D1	G23-D-01-A-2-D	HALIHAZIR	1/1000	ITRF	AKTARMA	07.08.2008		02.05.2012
YALOVA	ALTINOVA	ALTINOVA	HERSEK	MARMARA			G23-D1	G23-D-01-A-4-C	HALIHAZIR	1/1000	ITRF	AKTARMA	25.03.1981		25.02.2009
YALOVA	ALTINOVA	ALTINOVA	HERSEK	MARMARA			G23-D1	G23-D-01-A-4-D	HALIHAZIR	1/1000	ITRF	AKTARMA	25.03.1981		02.05.2012
YALOVA	ALTINOVA	ALTINOVA		MARMARA			G23-D1	G23-D-1-A-4-B	HALIHAZIR	1/1000	ÜLKE	ONAMA	25.02.2009		
YALOVA	ALTINOVA	ALTINOVA		MARMARA			G23-D1	32V-1A	HALIHAZIR	1/1000	MEVZİ	ONAMA	25.03.1981		20.02.2009
YALOVA	ALTINOVA	ALTINOVA		MARMARA			G23-D1	33V-4D	HALIHAZIR	1/1000	MEVZİ	ONAMA	25.03.1981		20.02.2009
YALOVA	ALTINOVA	ALTINOVA		MARMARA			G23-D1	32V-1B	HALIHAZIR	1/1000	MEVZİ	ONAMA	25.03.1981		20.02.2009
YALOVA	ALTINOVA	ALTINOVA		MARMARA			G23-D1	32V-1C	HALIHAZIR	1/1000	MEVZİ	ONAMA	25.03.1981		
YALOVA	ALTINOVA	KAYTAZDERE		MARMARA			G23-D1	G23-D-6-B-2-A	HALIHAZIR	1/1000	ITRF	ONAMA	07.08.2008		
YALOVA	ALTINOVA	KAYTAZDERE		MARMARA			G23-D1	G23-D-1-C-3-D	HALIHAZIR	1/1000	ITRF	ONAMA	07.08.2008		
YALOVA	ALTINOVA	KAYTAZDERE		MARMARA			G23-D1	G23-D-1-C-4-C	HALIHAZIR	1/1000	ITRF	ONAMA	07.08.2008		
YALOVA	ALTINOVA	KAYTAZDERE		MARMARA			G23-D1	G23-D-1-C-4-B	HALIHAZIR	1/1000	ITRF	ONAMA	07.08.2008		
YALOVA	ALTINOVA	KAYTAZDERE		MARMARA			G23-D1	G23-D-1-C-4-A	HALIHAZIR	1/1000	ITRF	ONAMA	07.08.2008		
YALOVA	ALTINOVA	KAYTAZDERE		MARMARA			G23-D1	G23-D-1-C-3-A	HALIHAZIR	1/1000	ITRF	KIYI	07.08.2008		
YALOVA	ALTINOVA	KAYTAZDERE		MARMARA			G23-D1	G23-D-1-C-3-C	HALIHAZIR	1/1000	ITRF	KIYI	07.08.2008		
YALOVA	ALTINOVA	KAYTAZDERE		MARMARA			G23-D1	G23-D-6-B-2-B	HALIHAZIR	1/1000	ITRF	ONAMA	20.02.2009		
YALOVA	ALTINOVA	ALTINOVA		MARMARA			G22-C2	32T-1B	HALIHAZIR	1/1000	MEVZİ	ONAMA	25.06.1979		29.04.2008
YALOVA	ALTINOVA	ALTINOVA		MARMARA			G22-C2	33T-3D	HALIHAZIR	1/1000	MEVZİ	ONAMA	25.03.1981		29.04.2008
YALOVA	ALTINOVA	ALTINOVA		MARMARA			G22-C2	33T-3C	HALIHAZIR	1/1000	MEVZİ	ONAMA	25.03.1981		29.04.2008
YALOVA	ALTINOVA	ALTINOVA		MARMARA			G22-C2	32T-2A	HALIHAZIR	1/1000	MEVZİ	ONAMA	25.03.1981		29.04.2008
YALOVA	ALTINOVA	ALTINOVA	ÇAVUŞCIFTLIĞI	MARMARA			G22-C2	33U-4D	HALIHAZIR	1/1000	MEVZİ	ONAMA	25.03.1981		
YALOVA	ALTINOVA	ALTINOVA		MARMARA			G22-C2	32T-1C	HALIHAZIR	1/1000	MEVZİ	ONAMA	11.10.1976		
YALOVA	ARMUTLU	ARMUTLU		MARMARA			G21-C4	53N-3A	HALIHAZIR	1/1000	MEVZİ	ONAMA	07.09.1993		13.05.1996
YALOVA	ARMUTLU	ARMUTLU		MARMARA			H21-B2	49M-1C	HALIHAZIR	1/1000	MEVZİ	ONAMA	13.09.1983		
YALOVA	ARMUTLU	ARMUTLU		MARMARA			G21-C4	49M-1B	HALIHAZIR	1/1000	MEVZİ	ONAMA	13.09.1983		
YALOVA	ARMUTLU	ARMUTLU		MARMARA			G21-C4	49M-1A	HALIHAZIR	1/1000	MEVZİ	ONAMA	13.09.1983		
YALOVA	ARMUTLU	ARMUTLU		MARMARA			G21-C4	50K-3A	HALIHAZIR	1/1000	MEVZİ	ONAMA	06.03.1978		
YALOVA	ARMUTLU	ARMUTLU		MARMARA			G21-C4	50K-3B	HALIHAZIR	1/1000	MEVZİ	ONAMA	06.03.1978		
YALOVA	ARMUTLU	ARMUTLU		MARMARA			G21-C4	50K-1A	HALIHAZIR	1/1000	MEVZİ	ONAMA	20.02.1978		06.03.1978
YALOVA	ARMUTLU	ARMUTLU		MARMARA			G21-C4	50K-1D	HALIHAZIR	1/1000	MEVZİ	ONAMA	06.03.1978		
YALOVA	ARMUTLU	ARMUTLU		MARMARA			G21-C4	50K-1C	HALIHAZIR	1/1000	MEVZİ	ONAMA	06.03.1978		

YALOVA	ARMUTLU	ARMUTLU		MARMARA				G21-C4	50L-3D	HALIHAZIR	1/1000	MEVZI	ONAMA	13.09.1983		
YALOVA	ARMUTLU	ARMUTLU		MARMARA				G21-C4	50L-3C	HALIHAZIR	1/1000	MEVZI	ONAMA	13.09.1983		
YALOVA	ARMUTLU	ARMUTLU		MARMARA				G21-C4	50L-4A	HALIHAZIR	1/1000	MEVZI	ONAMA	13.09.1983		
YALOVA	ARMUTLU	ARMUTLU		MARMARA				G21-C4	50L-4B	HALIHAZIR	1/1000	MEVZI	ONAMA	13.09.1983		
YALOVA	ARMUTLU	ARMUTLU		MARMARA				G21-C4	50L-4C	HALIHAZIR	1/1000	MEVZI	ONAMA	13.09.1983		
YALOVA	ARMUTLU	ARMUTLU		MARMARA				G21-C4	G21-C-22-C-3-A	HALIHAZIR	1/1000	ITRF	AKTARMA	13.09.1983		05.07.2011
YALOVA	ARMUTLU	ARMUTLU		MARMARA				G21-C4	50M-4D	HALIHAZIR	1/1000	MEVZI	ONAMA	13.09.1983		
YALOVA	ARMUTLU		FISTIKLI	MARMARA				H21-B1	16	HALIHAZIR	1/1000	KADASTRAL				
YALOVA	ARMUTLU		FISTIKLI	MARMARA				H21-B2	19.1	HALIHAZIR	1/1000	KADASTRAL				
YALOVA	ARMUTLU		FISTIKLI	MARMARA				H21-B2	22.2	HALIHAZIR	1/1000	KADASTRAL				
YALOVA	ARMUTLU		FISTIKLI	MARMARA				H21-B2	25.3	HALIHAZIR	1/1000	KADASTRAL				
YALOVA	ARMUTLU		FISTIKLI	MARMARA				H21-B2	48M-2B	HALIHAZIR	1/1000	MEVZI	ONAMA	03.06.1994		
YALOVA	ARMUTLU		FISTIKLI	MARMARA				H21-B2	48N-1A	HALIHAZIR	1/1000	MEVZI	ONAMA	03.06.1994		
YALOVA	ARMUTLU		FISTIKLI	MARMARA				H21-B2	48N-1C	HALIHAZIR	1/1000	MEVZI	ONAMA	07.12.1988		
YALOVA	ARMUTLU		FISTIKLI	MARMARA				H21-B2	48N-2D	HALIHAZIR	1/1000	MEVZI	ONAMA	07.12.1988		
YALOVA	ARMUTLU		FISTIKLI	MARMARA				H21-B2	48N-3A	HALIHAZIR	1/1000	MEVZI	ONAMA	13.09.1998		
YALOVA	ARMUTLU		KAPAKLI	MARMARA				H21-B2	8C-5	HALIHAZIR	1/1000	MEVZI	ONAMA	03.11.1988		
YALOVA	ARMUTLU		KAPAKLI	MARMARA				H21-B2	8C-6	HALIHAZIR	1/1000	MEVZI	ONAMA	03.11.1988		
YALOVA	ARMUTLU		KAPAKLI	MARMARA				H21-B2	H22-A-01-D-1-A	HALIHAZIR	1/1000	ITRF	ONAMA	01.11.2011		
YALOVA	ARMUTLU	ARMUTLU		MARMARA				G21-C5	50K-2D	HALIHAZIR	1/1000	MEVZI	ONAMA	06.03.1978		
YALOVA	ARMUTLU		FISTIKLI	MARMARA				H21-B3	48N-1D	HALIHAZIR	1/1000	MEVZI	ONAMA	03.06.1994		
YALOVA	ARMUTLU	ARMUTLU		MARMARA				G21-C4	51K-1C	HALIHAZIR	1/1000	MEVZI	ONAMA	20.02.1978		
YALOVA	ARMUTLU	ARMUTLU		MARMARA				G21-C4	51K-4D	HALIHAZIR	1/1000	MEVZI	ONAMA	20.02.1978		
YALOVA	ARMUTLU	ARMUTLU		MARMARA				G21-C4	51K-4A	HALIHAZIR	1/1000	MEVZI	ONAMA	20.02.1978		
YALOVA	ARMUTLU	ARMUTLU		MARMARA				G21-C4	51K-1D	HALIHAZIR	1/1000	MEVZI	ONAMA	20.02.1978		
YALOVA	ARMUTLU	ARMUTLU		MARMARA					20K-5	HALIHAZIR	1/1000	MEVZI	ONAMA	25.07.1975		
YALOVA	ARMUTLU	ARMUTLU		MARMARA					20I-4	HALIHAZIR	1/1000	MEVZI	ONAMA	25.07.1975		
YALOVA	ÇINARCIK	ÇINARCIK		MARMARA				G22-D1	30J-1C	HALIHAZIR	1/1000	MEVZI	ONAMA	13.06.1984		
YALOVA	ÇINARCIK	ÇINARCIK		MARMARA				G22-D1	30J-1D	HALIHAZIR	1/1000	MEVZI	ONAMA	13.06.1984		
YALOVA	ÇINARCIK	ÇINARCIK		MARMARA				G22-D1	30J-2B	HALIHAZIR	1/1000	MEVZI	ONAMA	13.06.1984		
YALOVA	ÇINARCIK	ÇINARCIK		MARMARA				G22-D1	30J-2D	HALIHAZIR	1/1000	MEVZI	ONAMA	13.06.1984		
YALOVA	ÇINARCIK	ÇINARCIK		MARMARA				G22-D1	30J-2C	HALIHAZIR	1/1000	MEVZI	ONAMA	13.06.1984		
YALOVA	ÇINARCIK	ÇINARCIK		MARMARA				G21-C2	30I-4D	HALIHAZIR	1/1000	MEVZI	ONAMA	13.06.1984		
YALOVA	ÇINARCIK	ÇINARCIK		MARMARA				G21-C2	30I-2D	HALIHAZIR	1/1000	MEVZI	ONAMA	13.06.1984		
YALOVA	ÇINARCIK	ÇINARCIK		MARMARA				G22-D2	30I-2C	HALIHAZIR	1/1000	MEVZI	ONAMA	13.06.1984		
YALOVA	ÇINARCIK	ÇINARCIK		MARMARA				G21-C2	30I-1C	HALIHAZIR	1/1000	MEVZI	ONAMA	13.06.1984		
YALOVA	ÇINARCIK	ÇINARCIK		MARMARA				G21-C2	30I-4A	HALIHAZIR	1/1000	MEVZI	ONAMA	13.06.1984		
YALOVA	ÇINARCIK	ÇINARCIK		MARMARA				G22-D1	30L-1D	HALIHAZIR	1/1000	MEVZI	ONAMA	13.06.1984		
YALOVA	ÇINARCIK	ÇINARCIK		MARMARA				G22-D1	30L-1C	HALIHAZIR	1/1000	MEVZI	ONAMA	06.02.1976		
YALOVA	ÇINARCIK	ÇINARCIK		MARMARA				G22-D1	30L-2B	HALIHAZIR	1/1000	MEVZI	ONAMA	06.02.1976		
YALOVA	ÇINARCIK	ÇINARCIK		MARMARA				G22-D1	30L-2D	HALIHAZIR	1/1000	MEVZI	ONAMA	06.02.1976		
YALOVA	ÇINARCIK	ÇINARCIK		MARMARA				G22-D1	30L-2C	HALIHAZIR	1/1000	MEVZI	ONAMA	06.02.1976		
YALOVA	ÇINARCIK	ÇINARCIK		MARMARA				G22-D2	30M-1A	HALIHAZIR	1/1000	MEVZI	ONAMA	06.02.1976		
YALOVA	ÇINARCIK	ÇINARCIK		MARMARA				G22-D2	30M-1B	HALIHAZIR	1/1000	MEVZI	ONAMA	06.02.1976		
YALOVA	ÇINARCIK	ÇINARCIK		MARMARA				G22-D2	30M-2A	HALIHAZIR	1/1000	MEVZI	ONAMA	06.02.1976		
YALOVA	ÇINARCIK	ÇINARCIK		MARMARA				G22-D2	31M-3C	HALIHAZIR	1/1000	MEVZI	ONAMA	13.06.1984		24.02.1994
YALOVA	ÇINARCIK	ÇINARCIK		MARMARA				G22-D2	31M-3B	HALIHAZIR	1/1000	MEVZI	ONAMA	13.06.1984		24.02.1994
YALOVA	ÇINARCIK	ÇINARCIK		MARMARA				G22-D2	31N-3C	HALIHAZIR	1/1000	MEVZI	ONAMA	13.06.1984		
YALOVA	ÇINARCIK	ÇINARCIK		MARMARA				G22-D2	31N-3D	HALIHAZIR	1/1000	MEVZI	ONAMA	13.06.1984		
YALOVA	ÇINARCIK	ÇINARCIK		MARMARA				G22-D2	31N-4C	HALIHAZIR	1/1000	MEVZI	ONAMA	13.06.1984		
YALOVA	ÇINARCIK	ÇINARCIK		MARMARA				G22-D2	31N-4D	HALIHAZIR	1/1000	MEVZI	ONAMA	13.06.1984		
YALOVA	ÇINARCIK	ÇINARCIK		MARMARA				G21-C3	30I-4B	HALIHAZIR	1/1000	MEVZI	ONAMA	13.06.1984		
YALOVA	ÇINARCIK	ÇINARCIK		MARMARA				G22-D2	G22-D-13-A-2-A	HALIHAZIR	1/1000	ED51	AKTARMA	06.02.1976		06.04.2012
YALOVA	ÇINARCIK	ESENKÖY		MARMARA				G21-C3	28H-1A	HALIHAZIR	1/1000	MEVZI	ONAMA	13.06.1984		
YALOVA	ÇINARCIK	ESENKÖY		MARMARA				G21-C3	28H-1B	HALIHAZIR	1/1000	MEVZI	ONAMA	13.06.1984		
YALOVA	ÇINARCIK	ESENKÖY		MARMARA				G21-C3	28H-1D	HALIHAZIR	1/1000	MEVZI	ONAMA	13.06.1984		
YALOVA	ÇINARCIK	ESENKÖY		MARMARA				G21-C3	28G-3A	HALIHAZIR	1/1000	MEVZI	ONAMA	13.06.1984		
YALOVA	ÇINARCIK	ESENKÖY		MARMARA				G21-C3	28G-3B	HALIHAZIR	1/1000	MEVZI	ONAMA	13.06.1984		
YALOVA	ÇINARCIK	ESENKÖY		MARMARA				G21-C3	28G-4C	HALIHAZIR	1/1000	MEVZI	ONAMA	13.06.1984		
YALOVA	ÇINARCIK	ESENKÖY		MARMARA				G21-C3	28G-2C	HALIHAZIR	1/1000	MEVZI	ONAMA	13.06.1984		
YALOVA	ÇINARCIK	ESENKÖY		MARMARA				G21-C3	29H-3A	HALIHAZIR	1/1000	MEVZI	ONAMA	13.06.1984		

YALOVA	ÇINARCIK	ESENKÖY		MARMARA				G21-C3	29H-3D	HALİHAZIR	1/1000	MEVZİ	ONAMA	13.06.1984		
YALOVA	ÇINARCIK	ESENKÖY		MARMARA				G21-C3	29H-2D	HALİHAZIR	1/1000	MEVZİ	ONAMA	13.06.1984		
YALOVA	ÇINARCIK	ESENKÖY		MARMARA				G21-C2	29H-2A	HALİHAZIR	1/1000	MEVZİ	ONAMA	13.06.1984		
YALOVA	ÇINARCIK	ESENKÖY		MARMARA				G21-C2	29H-2B	HALİHAZIR	1/1000	MEVZİ	ONAMA	13.06.1984		
YALOVA	ÇINARCIK	ESENKÖY		MARMARA				G21-C2	30H-3C	HALİHAZIR	1/1000	MEVZİ	ONAMA	13.06.1984		
YALOVA	ÇINARCIK	ESENKÖY		MARMARA				G21-C3	29H-4C	HALİHAZIR	1/1000	MEVZİ	ONAMA	13.06.1984		
YALOVA	ÇINARCIK	KOCADERE		MARMARA				G22-D1	30K-2D	HALİHAZIR	1/1000	MEVZİ	ONAMA	13.06.1984		
YALOVA	ÇINARCIK	KOCADERE		MARMARA				G22-D1	30K-1A	HALİHAZIR	1/1000	MEVZİ	ONAMA	13.06.1984		
YALOVA	ÇINARCIK	KOCADERE		MARMARA				G22-D1	30K-1D	HALİHAZIR	1/1000	MEVZİ	ONAMA	13.06.1984		
YALOVA	ÇINARCIK	KOCADERE		MARMARA				G22-D1	30K-2C	HALİHAZIR	1/1000	MEVZİ	ONAMA	13.06.1984		
YALOVA	ÇINARCIK	KOCADERE		MARMARA				G22-D1	30K-1C	HALİHAZIR	1/1000	MEVZİ	ONAMA	13.06.1984		
YALOVA	ÇINARCIK	KORUKÖY		MARMARA				G22-D2	31M-3D	HALİHAZIR	1/1000	MEVZİ	ONAMA	08.07.1976		
YALOVA	ÇINARCIK	KORUKÖY		MARMARA				G22-D2	31M-3A	HALİHAZIR	1/1000	MEVZİ	ONAMA	13.06.1984		
YALOVA	ÇİFTLİKKÖY		KILIÇ	MARMARA				G22-C1	32S-3C (32S-4D)	HALİHAZIR	1/1000	MEVZİ	ONAMA	04.05.1976		
YALOVA	ÇİFTLİKKÖY	ÇİFTLİKKÖY		MARMARA				G22-C2	32S-2C	HALİHAZIR	1/1000	MEVZİ	ONAMA	11.10.1976		
YALOVA	ÇİFTLİKKÖY	ÇİFTLİKKÖY		MARMARA				G22-C2	32S-2A	HALİHAZIR	1/1000	MEVZİ	ONAMA	20.09.1977		
YALOVA	ÇİFTLİKKÖY	ÇİFTLİKKÖY		MARMARA				G22-C2	32S-2B	HALİHAZIR	1/1000	MEVZİ	ONAMA	20.09.1977		11.10.1976
YALOVA	ÇİFTLİKKÖY	ÇİFTLİKKÖY		MARMARA				G22-C1	31R-1A	HALİHAZIR	1/1000	MEVZİ	AKTARMA	02.06.1986		
YALOVA	ÇİFTLİKKÖY	ÇİFTLİKKÖY		MARMARA				G22-C1	31R-2A	HALİHAZIR	1/1000	MEVZİ	AKTARMA	02.06.1986		
YALOVA	ÇİFTLİKKÖY	ÇİFTLİKKÖY		MARMARA				G22-C1	31R-2B	HALİHAZIR	1/1000	MEVZİ	AKTARMA	02.06.1986		
YALOVA	ÇİFTLİKKÖY	ÇİFTLİKKÖY		MARMARA				G22-C1	31R-1B	HALİHAZIR	1/1000	MEVZİ	ONAMA	20.10.1976		02.06.1986
YALOVA	ÇİFTLİKKÖY	ÇİFTLİKKÖY		MARMARA				G22-C1	G22-C-07-D-1-B	HALİHAZIR	1/1000	ED50	AKTARMA	26.02.1976		02.02.1978
YALOVA	ÇİFTLİKKÖY	ÇİFTLİKKÖY		MARMARA				G22-C1	G22-C-07-D-2-B	HALİHAZIR	1/1000	ED50	AKTARMA	26.02.1976		02.06.1986
YALOVA	ÇİFTLİKKÖY	ÇİFTLİKKÖY		MARMARA				G22-C1	G22-C-07-D-2-A	HALİHAZIR	1/1000	ED50	AKTARMA	26.02.1976		02.06.1986
YALOVA	ÇİFTLİKKÖY	TAŞKÖPRÜ	AKSA	MARMARA				G22-C1	33S-3D	HALİHAZIR	1/1000	MEVZİ	ONAMA	21.07.1977		20.04.2005
YALOVA	ÇİFTLİKKÖY	TAŞKÖPRÜ		MARMARA				G22-C1	32S-2A	HALİHAZIR	1/1000	MEVZİ	ONAMA	21.07.1977		20.04.2005
YALOVA	ÇİFTLİKKÖY	TAŞKÖPRÜ		MARMARA				G22-C2	33S-3C	HALİHAZIR	1/1000	MEVZİ	ONAMA	20.09.1977		20.04.2005
YALOVA	ÇİFTLİKKÖY	TAŞKÖPRÜ		MARMARA				G22-C2	33S-3B	HALİHAZIR	1/1000	MEVZİ	ONAMA	20.09.1977		20.04.2005
YALOVA	ÇİFTLİKKÖY	TAŞKÖPRÜ		MARMARA				G22-C1	32S-1B	HALİHAZIR	1/1000	MEVZİ	ONAMA	21.07.1977		20.04.2005
YALOVA	ÇİFTLİKKÖY	TAŞKÖPRÜ		MARMARA				G22-C2	33S-4A	HALİHAZIR	1/1000	MEVZİ	ONAMA	20.09.1977		20.04.2005
YALOVA	ÇİFTLİKKÖY	TAŞKÖPRÜ		MARMARA				G22-C2	33S-4D	HALİHAZIR	1/1000	MEVZİ	ONAMA	20.09.1977		20.04.2005
YALOVA	ÇİFTLİKKÖY	TAŞKÖPRÜ		MARMARA				G22-C2	33S-4C	HALİHAZIR	1/1000	MEVZİ	ONAMA	20.09.1977		20.04.2005
YALOVA	ÇİFTLİKKÖY	TAŞKÖPRÜ		MARMARA				G22-C2	G22-C-08-B-1-A	HALİHAZIR	1/1000	ITRF	ONAMA	20.04.2005		01.11.2011
YALOVA	ÇİFTLİKKÖY	TAŞKÖPRÜ		MARMARA				G22-C2	G22-C-08-A-2-B	HALİHAZIR	1/1000	ITRF	ONAMA	21.07.1977	01.11.2011	20.04.2005
YALOVA	ÇİFTLİKKÖY		KILIÇ	MARMARA				G22-C1	32S-1C	HALİHAZIR	1/1000	MEVZİ	ONAMA	04.05.1976		
YALOVA	ÇİFTLİKKÖY		KILIÇ	MARMARA				G22-C1	32S-3D	HALİHAZIR	1/1000	MEVZİ	ONAMA	04.05.1976		
YALOVA	ÇİFTLİKKÖY		KILIÇ	MARMARA				G22-C1	32S-3B	HALİHAZIR	1/1000	MEVZİ	ONAMA	04.05.1976		
YALOVA	ÇİFTLİKKÖY		KILIÇ ŞEKERBANK-AYDINS	MARMARA				G22-C1	32S-4A	HALİHAZIR	1/1000	MEVZİ	ONAMA	04.05.1976		
YALOVA	ÇİFTLİKKÖY		KILIÇ	MARMARA				G22-C1	32R-3C	HALİHAZIR	1/1000	MEVZİ	ONAMA	08.09.1977		02.06.1986
YALOVA	ÇİFTLİKKÖY		KILIÇ	MARMARA				G22-C2	32T-1D	HALİHAZIR	1/1000	MEVZİ	ONAMA	11.10.1976		
YALOVA	ÇİFTLİKKÖY	TAŞKÖPRÜ		MARMARA				G22-C2	G22-C-9A-1-A	HALİHAZIR	1/1000	ÜLKE	ONAMA	20.04.2005	20.04.2005	
YALOVA	ÇİFTLİKKÖY	TAŞKÖPRÜ		MARMARA				G22-C2	G22-C-8A-2A	HALİHAZIR	1/1000	ÜLKE	ONAMA	20.04.2005	20.04.2005	
YALOVA	ÇİFTLİKKÖY	TAŞKÖPRÜ		MARMARA				G22-C2	G22-C-8A-2B	HALİHAZIR	1/1000	ÜLKE	ONAMA	20.04.2005	20.04.2005	
YALOVA	ÇİFTLİKKÖY	TAŞKÖPRÜ		MARMARA				G22-C2	G22-C-3C-3-C	HALİHAZIR	1/1000	ÜLKE	ONAMA	20.04.2005	20.04.2005	
YALOVA	ÇİFTLİKKÖY	TAŞKÖPRÜ		MARMARA				G22-C2	G22-C-3C-4-D	HALİHAZIR	1/1000	ÜLKE	ONAMA	20.04.2005	20.04.2005	
YALOVA	ÇİFTLİKKÖY	TAŞKÖPRÜ		MARMARA				G22-C2	G22-C-8B-1-A	HALİHAZIR	1/1000	ÜLKE	ONAMA	20.04.2005	20.04.2005	
YALOVA	ÇİFTLİKKÖY	TAŞKÖPRÜ		MARMARA				G22-C2	G22-C-3C-3-D	HALİHAZIR	1/1000	ÜLKE	ONAMA	20.04.2005	20.04.2005	
YALOVA	ÇİFTLİKKÖY	TAŞKÖPRÜ		MARMARA				G22-C2	G22-C-3C-4-C	HALİHAZIR	1/1000	ÜLKE	ONAMA	20.04.2005	20.04.2005	
YALOVA	ÇİFTLİKKÖY	TAŞKÖPRÜ		MARMARA				G22-C2	G22-C-4D-4-D	HALİHAZIR	1/1000	ÜLKE	ONAMA	20.04.2005	20.04.2005	
YALOVA	MERKEZ	YALOVA		MARMARA				G22-D2	31O-4A	HALİHAZIR	1/1000	MEVZİ	ONAMA	02.02.1978		05.03.2009
YALOVA	MERKEZ	YALOVA		MARMARA				G22-D2	31O-3B	HALİHAZIR	1/1000	MEVZİ	ONAMA	02.02.1978		17.02.2009
YALOVA	MERKEZ	YALOVA		MARMARA				G22-D2	31O-3C	HALİHAZIR	1/1000	MEVZİ	ONAMA	02.02.1978		17.02.2009
YALOVA	MERKEZ	YALOVA		MARMARA				G22-D2	31O-3D	HALİHAZIR	1/1000	MEVZİ	ONAMA	02.02.1978		17.02.2009
YALOVA	MERKEZ	YALOVA		MARMARA				G22-C1	31O-4C	HALİHAZIR	1/1000	MEVZİ	ONAMA	27.05.1986		05.03.2009
YALOVA	MERKEZ	YALOVA	DONANMA	MARMARA				G22-C1	31O-3D	HALİHAZIR	1/1000	MEVZİ	ONAMA	27.05.1986		
YALOVA	MERKEZ	YALOVA		MARMARA				G22-D3	31O-4B	HALİHAZIR	1/1000	MEVZİ	ONAMA	02.02.1978		05.03.2009
YALOVA	MERKEZ	YALOVA	HEYKEL	MARMARA				G22-C1	31O-3B	HALİHAZIR	1/1000	MEVZİ	ONAMA	02.02.1978		
YALOVA	MERKEZ	YALOVA	ARAŞTIRMA	MARMARA				G22-C1	31P-4B	HALİHAZIR	1/1000	MEVZİ	ONAMA	02.02.1978		
YALOVA	MERKEZ	YALOVA		MARMARA				G22-C1	31P-4A	HALİHAZIR	1/1000	MEVZİ	ONAMA	02.02.1978		
YALOVA	MERKEZ	YALOVA		MARMARA				G22-C1	31P-2C	HALİHAZIR	1/1000	MEVZİ	ONAMA	02.02.1978		

YALOVA	MERKEZ	YALOVA		MARMARA				G22-C1	31P-2D	HALIHAZIR	1/1000	MEVZI	ONAMA	02.02.1978			
YALOVA	MERKEZ	YALOVA		MARMARA				G22-D2	G22-C-6-D-4-A	HALIHAZIR	1/1000	ÜLKE	ONAMA	05.03.2009			
YALOVA	MERKEZ	YALOVA		MARMARA				G22-D2	G22-D-10-C-3-A	HALIHAZIR	1/1000	ÜLKE	ONAMA	05.03.2009			
YALOVA	MERKEZ	YALOVA		MARMARA				G22-D2	G22-D-10-D-4-B	HALIHAZIR	1/1000	ÜLKE	ONAMA	05.03.2009			
YALOVA	MERKEZ	YALOVA		MARMARA				G22-D2	G22-D-10-D-3-B	HALIHAZIR	1/1000	ÜLKE	ONAMA	05.03.2009			
YALOVA	MERKEZ	YALOVA		MARMARA				G22-D2	G22-D-10-C-3-B	HALIHAZIR	1/1000	ÜLKE	ONAMA	05.03.2009			
YALOVA	MERKEZ	YALOVA		MARMARA				G22-D2	G22-D-10-D-3-A	HALIHAZIR	1/1000	ÜLKE	ONAMA	05.03.2009			
YALOVA	MERKEZ	YALOVA		MARMARA				G22-C1	G22-C-07-D-1-D	HALIHAZIR	1/1000	ED50	AKTARMA	02.02.1978			12.03.2012
YALOVA	MERKEZ	YALOVA		MARMARA				G22-C1	G22-C-07-D-1-C	HALIHAZIR	1/1000	ED50	ONAMA	26.02.1976	12.03.2012		02.02.1978
YALOVA	MERKEZ	YALOVA		MARMARA				G22-C1	G22-C-06-D-3-B	HALIHAZIR	1/1000	ED50	AKTARMA	02.02.1978			29.06.2012

1	YALOVA'NIN TOPLAM KIYI UZUNLUĐU	123.784 m
2	BAKANLIKÇA ONAYLI KIYI KENAR ÇİZGİSİ UZUNLUĐU	102.782 m
3	ONAYI BULUNMAYAN KIYI KENAR ÇİZGİSİ UZUNLUĐU	21.002 m
4	ONAY AŐAMASINDAKİ KIYI KENAR ÇİZGİSİ UZUNLUĐU	11.076 m

NOT:

2013 yılında yapılan çalıřmalar;

1- Armutlu İlçesi Kapaklı Köyüne ait G21-b-05-d-3-b numaralı paftaya ait kıyı kenar çizgisi Bakanlığımızca 13.11.2013 tarihinde onaylanmıştır.

2- Altınova İlçesinde 8, Çiftlikköy İlçesinde 5, Çınarcık İlçesinde 6 ve Yalova Merkez İlçede 7 Adet olmak üzere 26 paftada dönüşüm ve aktarım işlemi gerçekleştirilmiştir.

3- Fıstıklı-Kapaklı-Armutlu bölgeleri arasındaki 22 paftayı kapsayan (11.076 m) bölgede 2013 Yılı Kıyı Kenar Çizgisi Tespit Programı kapsamında ortofoto haritalar üzerine kıyı kenar çizgisi tespit çalışmaları tamamlanmış ve onaylanmak üzere Bakanlığımıza iletilmiştir.

4- Armutlu İlçesi ile Esenköy Beldesi arasında kalan yaklaşık 10 km'lik bölgede arazinin topoğrafik yapısı ve ulaşım zorlukları nedeni ile yapılamayan kıyı kenar çizgisi tespit çalışmaları 2014 yılı içinde tamamlanacaktır.

Doldurma ve Kurutma Yoluyla Arazi Edinimi:

Doldurma ve kurutma yoluyla arazi edinimine yönelik dolgu imar planı teklifleri mülga Bayındırlık ve İskan Bakanlığının (Teknik Araştırma ve Uygulama Genel Müdürlüğü) 26.04.2007 tarihli ve 2007/2 sayılı ve 24.03.2010 tarihli ve 2010/5 sayılı genelgesi, 17.04.2008 tarihli ve 3243 sayılı yazıları ile 06.07.2011 tarihli ve 27986 sayılı Resmî Gazete’de yayımlanan tebliğ doğrultusunda değerlendirilmekte olup bu kapsamda İlimiz sınırları içinde aşağıdaki çizelgede belirtilen dolgu imar planı teklifleri **Bakanlığımızca onaylanmıştır.**

Sıra No	Dolgu İmar Planı Adı	Onay Tarihi	Yatırımcı Firma / Kurum / Kuruluş
1	Çınarcık (Yalova) Vapur İskelesi Dolgu Alanı İmar Planı	28.03.1996 (09.04.1996)	Çınarcık Belediye Başkanlığı
2	Yalova Boru Hattı Dolgu İmar Planı	04.01.2000	Aksa Akrilik Kimya Sanayi A.Ş.
3	Kaytazdere Belediyesi (Yalova) Dolgu ve İskele Kullanımı 1/1000 ölçekli Uygulama İmar Planı	13.09.2002	Akçansa Çimento San.ve Tic.A.Ş.
4	Yalova, Tavşanlı İskele 1/1000 ölçekli dolgu ve feribot iskelesi uygulama imar planı	19.03.2003	Gök Denizcilik Turizm İç ve Dış Ticaret A.Ş.
5	Yalova Çiftlikköy 1/1000 ölçekli İskele Dolgu Alanı Uygulama İmar Planı	09.06.2004	Çiftlikköy Belediye Başkanlığı (Vopak/Velsan)
6	Armutlu yerleşmesine ait 1/1000 ölçekli iskele ve dolgu alanı İmar Planı	09.07.2004	İhlas Holding A.Ş.
7	Yalova Çiftlikköy Taşköprü 1/1000 ölçekli İlave Şamandıra Dolgu İmar Planı	01.12.2005	Çiftlikköy Belediye Başkanlığı (Vopak/Velsan)
8	Yalova Belediyesi Dolgu İmar Planı	17.05.2005	Yalova Belediyesi
9	Yalova Çiftlikköy Denizçalı Köyü 1/1000 ölçekli Tersane Amaçlı Dolgu alanı Uygulama İmar Planı	11.08.2005	Bayrak Denizcilik Taşımacılık, Temsilcilik ve Ticaret A.Ş.
10	Yalova Altınova Tavşanlı Acıçeşme Tersane Amaçlı Dolgu İmar Planı	28.04.2006	Boğaziçi Tersanecilik Gemi İnşa San. Ve Tic. A.Ş.
11	Yalova Altınova Tavşanlı Dipgölcük Tersane Amaçlı Dolgu İmar Planı	08.09.2006	Gemak Gemi İnş. San.ve Tic.A.Ş.
12	1/1000 ölçekli Yalova-Çiftlikköy-Taşköprü İskele Dolgu Alanı Uygulama İmar Planı	14.06.2007	Taşköprü Belediye Başkanlığı
13	1/1000 ölçekli Yalova Merkez Çevre Düzenlemesi Amaçlı İlave Dolgu Alanı Uygulama İmar Planı	07.09.2007	Yalova Belediyesi
14	Yalova Armutlu Balıkçı Barınağı 1/1000 ölçekli Dolgu İmar Planı	20.08.2008	Armutlu Belediyesi
15	Yalova Altınova Tersane (Tekne Çekme-İnşaa- Bakım ve Onarım) Alanı Dolgu İmar Planı	09.10.2008	-Sefine Denizcilik Tersanecilik Turizm San. Tic. Ltd. Şti. -S.S. Altınova Yat İnşacılar Toplu İşyeri Yapı Kooperatifi
16	1/1000 ölçekli Yalova Merkez Otopark Amaçlı Dolgu İmar Planı	17.11.2008	Yalova Belediyesi

17	Yalova Çınarcık 1/1000 ölçekli İlave Dolgu Alanı İmar Planı	29.01.2009	Çınarcık Belediyesi
18	1/1000 ölçekli Yalova Merkez Dolgu Alanı Uygulama İmar Planı Değişikliği	10.04.2009	Yalova Belediyesi
19	1/1000 ölçekli “Yalova Tavşanlı Dipgölcük Tersane Alanı Dolgu İmar Planı”	26.05.2009	Bosfor Gemi ve Yat İnşa San. Tic. Ltd. Şti.
20	Yalova Merkez Dolgu Alanı (İç Düzenleme) Uygulama İmar Planı Değişikliği	25.09.2009	Yalova Belediyesi
21	Yalova İli, Altınova İlçesi, Tavşanlı, Dipgölcük, 44-45 Parseller Önü Tersane Alanı Dolgu İmar Planı	16.11.2009	Yalova Gemi Tersanecilik Sanayi Ve Ticaret Ltd. Şti.
22	Yalova Altınova Hersek 1/1000 ölçekli Tersane ve İskele Dolgu Alanı İmar Planı	29.12.2009	Yalova-Altınova Tersane Girişimcileri San. Ve Tic. A.Ş.
23	1/1000 ölçekli Yalova Armutlu Balıkçı Barınağı Dolgu Alanı Uygulama İmar Planı Değişikliği	22.04.2010	Armutlu Belediye Başkanlığı
24	Yalova Merkez Park, Yaya Yolu, Ana Kolektör Hattı ve Ana Kolektör Hattı Bacalarına Ait 1/1000 ölçekli Dolgu İmar Planı	25.06.2010	Yalova Belediye Başkanlığı
25	1/1000 ölçekli Yalova İli, Çiftlikköy İlçesi, Denizçalı Mevkii, Liman Alanı ve Boru Hattı Revizyonu Dolgu Uygulama İmar Planı	26.08.2010	Aksa Akrilik Kimya Sanayi A.Ş.
26	1/1000 ölçekli Yalova İli Altınova İlçesi Tersane Alanı İlave ve Revizyon Uygulama İmar Planı	17.01.2011	S.S. Altınova Yat İnşacılar Toplu İşyeri Yapı Kooperatifi
27	Yalova İli, Merkez İlçe, Dalgakıran Amaçlı 1/1.000 ölçekli Uygulama İmar Planı	10.05.2011	Yalova Belediyesi
28	Yalova İli, Çiftlikköy İlçesi, Liman, İskele ve Geri Sahasına ait 1/5000 ölçekli Nazım İmar Planı İlave ve Değişikliği ile 1/1000 ölçekli Uygulama İmar Planı İlave ve Değişikliği	09.06.2011	Vopak Terminal Marmara Depolama Hizmetleri ve Tic. A.Ş.
29	Gebze-Orhangazi-İzmir (Körfez Geçişi ve Bağlantı Yolları Dahil) Otoyolu Körfez Geçiş Köprüsü 1/5000 ölçekli Nazım İmar Planı ile 1/1000 ölçekli Uygulama İmar Planı	11.11.2011	Karayolları Genel Müdürlüğü
30	Armutlu İskelesi'ne ait 1/1000 ölçekli Uygulama İmar Planı	08.03.2012	DLH İnşaatı Genel Müdürlüğü
31	Gebze-Orhangazi-İzmir Otoyolu (İzmit Körfez Geçişi ve Bağlantı Yolları Dahil) Körfez Geçiş Projesi Köprüsüne ait 1/5000 ölçekli İlave Revizyon Nazım İmar Planı ve 1/1000 ölçekli İlave Revizyon Uygulama İmar Planı	09.05.2012	Karayolları Genel Müdürlüğü

32	Yalova İli, Çiftlikköy İlçesi, Sahil Mahallesi Rekreasyon ve Tekne Yanaşma Alanı	04.07.2013	Çiftlikköy Belediye Başkanlığı
33	Yalova İli, Altınova İlçesi, Tavşanlı Dipgölcük 235 ada 1 parsel önü, Tersane Amaçlı 1/5000 Ölçekli Nazım İmar Planı ve 1/1000 Ölçekli Uygulama İmar Planı	16.09.2013	SMS Gemi İnşa San. A.Ş. (Eski Kaptan İnşaat Denizcilik San. tic. Ltd.Şti.)

Aşağıda yer alan **dolgu imar planı teklifleri** Bakanlığımızca **değerlendirilme** aşamasındadır.

Sıra No	Dolgu İmar Planı Teklifi Adı	Müdürlük yazısı	Yatırımcı Firma / Kurum / Kuruluş
1	Çiftlikköy, Taşköprü, Kapanca Mevkiinde “İskele-Liman” teklifi	06.03.2013/978	Ereğli Demir ve Çelik Fabrikaları T.A.Ş.
2	Yalova Tavşanlı Dipgölcük Tersane Alanı İlave Dolgu İmar Planı Teklifi	20.08.2010/1198	Bosfor Gemi ve Yat İnşa San. Tic. Ltd. Şti.
3	1/5000 ve 1/1000 ölçekli Yalova-Altınova- Hersek Tersane ve İskele İlave ve Revizyon Dolgu İmar Planı teklifi	17.06.2013/2557	Yalova Altınova Tersane Girişimcileri Sanayi ve Ticaret Anonim Şirketi

Aşağıda yer alan dolgu imar planı teklifleri ise 2007/2 sayılı genelge gereğince ön izin alınmak üzere **Yalova Defterdarlığı'na gönderilmiştir.**

Sıra No	Dolgu İmar Planı Teklifi Adı	Müdürlük yazısı	Yatırımcı Firma / Kurum / Kuruluş
1	Altınova, Tavşanlı, 3 pafta, 54 parsel, yat imal inşa ve çekek yeri teklifi	15.01.2008/189	Recep Ekşi
2	Altınova, Tavşanlı, Dipgölcük-Kelebek Gölü mevkii, 101 ada, 7,8,9,11 nolu parseller önünde dolgu imar planı teklifi	21.01.2008/277	ICT Yatçılık Turizm San. Tic. Ltd. Şti.
3	Altınova, Tavşanlı, 3 pafta, 257 ve 258 parseller yat imalatı ve çekek yeri alanı teklifi	10.07.2009/2303	Oruçoğlu Yat Marin Gemi İmalat San. Ve Tic. A.Ş.
4	Çınarcık, Esenköy, Aliyehanım Mahallesi, Deliktaş Mevkii, rıhtım ve dolgu alanı projesi teklifi	08.10.2008/3312	Şen Yapı Malzemeleri Paz. İnş. Ve Tic. Ltd.Şti
5	Altınova, Tavşanlı, Tersane alanı teklifi	07.11.2008/3608	Yalova Denizcilik Gemi İnşa, İnşaat, Madencilik, Taşımacılık, Enerji, Turizm Sanayi ve Ticaret Ltd. Şti.
6	Altınova, Tavşanlı, 3 pafta, 970 parselde iskele ve tersane yapılması teklifi	16.02.2009/481	Yalova Gür-er İnşaat Taahhüt ve Tic. Ltd. Şti.
7	Altınova, Tavşanlı, 3 pafta, 970 parselde iskele ve tersane yapılması teklifi	13.04.2011/728	İstanbul ve Marmara, Ege, Akdeniz, Karadeniz Bölgeleri Gemi Sanayicileri Derneği

8	Armutlu, Kapaklı, Dünder Mevkiinde deniz suyundan enerji üretimi yapmak için dolgu teklifi	16.04.2009/1254	Ege 1 Enerji Üretim A.Ş.
9	Armutlu, Kapaklı, Gölcük Mevkiinde deniz suyundan enerji üretimi yapmak için dolgu teklifi	16.04.2009/1255	Ege 2 Enerji Üretim A.Ş.
10	Altınova, Tokmak Köyü, İskele Teklifi (2 pafta, 518 Parsel)	10.07.2009/2305	İsmail Erdoğan
11	Esenköy Dolgu Amaçlı İmar Planı Teklifi	24.03.2011/599	Esenköy Belediye Başkanlığı

Valiliğimize gönderilen aşağıdaki dolgu imar planı teklifleri eksikliklerinin tamamlanması için **iade edilmiş ancak tekrar başvuru yapılmamıştır.**

Sıra No	Dolgu İmar Planı Teklifi Adı	Müdürlük yazısı	Yatırımcı Firma / Kurum / Kuruluş
1	Koruköy Dolgu Alanı İmar Planı teklifi	30.03.2006 / 1253	Koru Belediye Başkanlığı
2	Armutlu Kapaklı 101 ada, 472 ve 473 parseller çekek yeri	30.04.2010/660	Ekip Turizm A.Ş.
3	Eskihisar-Topçular İlave İskele ve Terminal Binaları	27.11.2007/4524	İBB Başkanlığı, Fen İşleri Daire Başkanlığı
4	Kapaklı, Çakaldere Mevkii Tersane Yapımı	12.12.2007/4730	Atılım Petrol Denizcilik Ltd. Şti.
5	Yalova Merkez Mahmuz Dolgu Alanı İmar Planı Teklifi	10.02.2011/322	Yalova Belediyesi
6	Çınarcık, Teşvikiye İskele Teklifi	18.09.2012 /491	Teşvikiye Belediye Başkanlığı
7	Altınova, Tavşanlı, 3 pafta, 970 parselde iskele ve tersane yapılması teklifi	29.12.2009/4059	Tavşanlı Belediye Başkanlığı

YALOVA İLİ MÜCAVİR ALANLARI TABLOSU

YALOVA İLİ MÜCAVİR ALANLARI		B.M.K tarihi / sayısı	İl İdare Kurulu Kararı tarihi / sayısı:	Bakanlık onayı tarihi / sayısı	Alana Giren Köyler
A	Yalova Belediyesi Mücavir Alanı <u>** Bursa Karayolu aksından her iki yöne 150 m kısımları</u>	27.02.1967	19.07.1972 / 273	16.11.1972 / 6602	(10)Denizçalı (10)Kabaklı (3)Taşköprü (12)Kılıç (2)Çiftlikköy (2)Sultaniye Samanlı (11)Akköy (1)Gökçedere (1)Üvezpınar (11)Yenimahalle (6)Kadıköy Hacımehmet Kurtköy Safran Soğucak Kirazlı Kazımiye Elmalık (7)Gacık ** Esadiye ** Güneyköy ** Sugören
B	Yalova Belediyesi Mücavir Alanı	-	02.12.1998 / 761	21.09.2005 / 686-9722	Esadiye
C	Yalova Belediyesi Mücavir Alanı <u>*** Bursa Karayolu kenarından her iki yöne 500 m kısımları</u>	15.10.2004 / 16-214	14.07.2005 / 05-391	21.09.2005	*** Esadiye *** Güneyköy *** Sugören
D	Çımarcık Belediyesi Mücavir Alanı	-	19.07.1972 / 273	16.11.1972 / 6602	Şenköy (4)Esenköy (8)Kocadere (8)Teşvikiye Çalca (5)Koruköy
E	Çiftlikköy Belediyesi Mücavir Alanı	04.04.1996 / 3	02.04.1997 / 205	25.06.1997 / 9059	(12)Kılıç
		17.12.1999/2501	-	19.06.1992/10511-977	(7)Gacık
		04.04.1996 / 3	02.04.1997 / 205	25.06.1997 / 9059	(12)Laledere
F	Altınova Belediyesi Mücavir Alanı	20.09.1995 / 31	10.01.1996 / 04-96-20	28.03.1996/455-5756	Tokmak Hersek Çavuşçiftliği Havuzdere
G	Taşköprü Belediyesi Mücavir Alanı	16.04.1997 / 97	12.05.2005 / 273	16.06.2005	(10)Denizçalı (10)Kabaklı
H	Termal Belediyesi Mücavir Alanı	09.10.1995 / 22	10.01.1996 / 23	18.04.1996 / 455-5756	(11)Akköy (11)Yenimahalle
1	06.06.1995 tarih ve 595 sayılı K.H.K. ile Yalova İli Oluşumu ve İdari Sınırlar yeniden belirlenmiş olup, Termal İlçesi adı altında Üvezpınar ve Gökçedere köyleri Merkez İlçe olmuştur.				
2	Çiftlikköy 1987 yılında belediye olmuştur. Sultaniye köyü, 17.12.1991/2501 sayılı B.M.K. ile Çiftlikköy Belediyesi mücavir alanına alınmıştır. Daha sonra mahalle olmuştur.				
3	Taşköprü köyü 1992 yılında belediye olmuştur.				
4	Esenköy 1994 yılında belediye olmuştur.				
5	Koruköy 27.03.1994 yılında belediye olmuştur.				
6	Kadıköy 1992 yılında belediye olmuştur.				
7	Gacık köyü 1992 yılında Çiftlikköy Mücavir alanı içerisine alınmıştır.				
8	1999 yılında, Kocadere ve Teşvikiye belediye olmuştur.				
9	Tavşanlı köyü 1999 yılında belediye olmuştur.				
10	2005 yılında, Denizçalı ve Kabaklı köyleri, Yalova Belediyesi mücavir alanından, Taşköprü Belediyesi Mücavir Alanına dahil edilmiştir.				
11	Akköy ve Yenimahalle 1996 yılında Termal Belediyesi Mücavir alanı içerisine girmiştir.				
12	Laledere ve Kılıç köyleri, 1997 yılında Çiftlikköy belediyesi mücavir alanına dahil edilmiştir.				

İMAR PLANINA ESAS JEOLJİK-JEOTEKNİK ETÜT RAPORLARI 2013:

MÜDÜRLÜĞÜMÜZCE ONAYLANAN JEOLJİK-JEOTEKNİK ETÜT RAPORLARI				
	ADA/PAFTA/PARSEL NO	MEVKİ	ONAY TARİHİ	YÜKLENİCİ FİRMA
1	128/G22C07D2C/1	Yalova İli, Çiftlikköy İlçesi Köyiçi Mevkii	07.01.2013	Das Mühendislik Ltd. Şti.
2	1480-1481/G22C03D4C-G2203C4D/1-1	Yalova İli ÇiftlikKöy İlçesi Taşköprü Beldesi Kapanca Mevkii	16.01.2013	Erdem Mühendislik Ltd. Şti.
3	G22C09B2C-G22C09B3B-G22C10A1D-G22C10A4A-G22C10A1C-G22C10A4B	Yalova İli Altınova İlçesi Tavşanlı Beldesi	29.01.2013	Uzunlioğlu Zemin Yapı Mal. Tic. Ltd. Şti.
4	G22C06D4B	Yalova İli Merkez İlçesi Bahçelievler Mah. Donanma	19.02.2013	Das Mühendislik Ltd. Şti.
5	198/G22D15A2B/2	Yalova İli Merkez İlçesi Samanlı Köyü	28.02.2013	Ay Zemin Mühendislik Ltd. Şti.
6	106/G22D15B1C-G22D15B1D/11-13	Yalova İli Merkez İlçesi Samanlı Köyü	12.03.2013	Das Mühendislik Ltd. Şti.
7	- /G21C22B4B-G21C22B3A/3275	Yalova İli, Armutlu İlçesi, Tekneli Mevkii	25.03.2013	Das Mühendislik Ltd. Şti.
8	101/H22A01D1A/281	Yalova İli, Armutlu İlçesi, Kapaklı Köyü, Kabamersin Mevkii	13.05.2013	Das Mühendislik Ltd. Şti.
9	185/G22C22A1D/10	Yalova İli, Merkez İlçesi, Sugören Köyü	24.07.2013	Das Mühendislik Ltd. Şti.
10	- /G22C09A2C/918-921-922-923-924-925-927-934	Yalova İli, Çiftlikköy İlçesi, Taşköprü Beldesi, Topçuçiftliği Mevkii	29.07.2013	Das Mühendislik Ltd. Şti.
11	-/G22D16D4A-G22D16D4C-G22D16D4D	Yalova İli, Çınarcık İlçesi, Teşvikiye Belediyesi, Delmece Yaylası	29.07.2013	Das Mühendislik Ltd. Şti..
12	- /G22D15A2C/ 145	Yalova İli, Merkez İlçesi, Samanlı Köyü	28.08.2013	Ay Zemin Mühendislik Ltd. Şti.
13	G22C08C1C-G22C08C2D-G22C08C3A-G22C08C4B	Yalova İli, Çiftlikköy İlçesi, Kılıç Köyü	24.10.2013	Das Mühendislik Ltd. Şti.
14	/G22C10B3A-G22C10B3D-G22C10B4C/1980	Yalova İli, Altınova İlçesi Çavuşçiftliği Köyü	24.10.2013	Gürsu Sismik Zemin Mühendislik Ltd. Şti.
15	H21B05D3B	Yalova İli, Armutlu İlçesi, Kapaklı Köyü	10.12.2013	Yümün Müh. Yapı Zemin

MEKANSAL PLANLAMA GENEL MÜDÜRLÜĞÜNCE ONAYLANAN JEOLJİK-JEOTEKNİK ETÜT RAPORLARI				
	ADA/PAFTA/PARSEL NO	MEVKİ	ONAY TARİHİ	YÜKLENİCİ FİRMA
1	G21C21B4B-G21C21B4C-G21C21B3D	Yalova İli Armutlu İlçesi Bozburum Mevkii 20 Ha.lık	22.01.2013	Are Jeoteknik Müh. Müş. İnş. Taah. Ve Tic. Ltd. Şti
2	2898/G22C11A4A/1	Yalova İli Merkez İlçesi Hacı Mehmet Köyü	15.02.2013	Ay Zemin Mühendislik Ltd. Şti.
3	G22C11A3A-G22C11A3B-G22C11A3C-G22C11A3D	Yalova İli, Merkez İlçesi, Bursa Yolu Mevkii	24.03.2013	Das Mühendislik Ltd. Şti.
4	G22D14C2C-G22D15D1D	Yalova İli, Termal İlçesi, Yeni Mahalle	26.03.2013	Das Mühendislik Ltd. Şti.
5	G22D10D4D-G22D15A1A	Yalova İli, Termal İlçesi, Şahintepesi Mevkii	19.04.2013	Das Mühendislik Ltd. Şti.
6	G21C21B4B-G21C21B4D-G21C21B4C-G21C21B3D-G21C21C1A-G21C21C1B-G21C21C2A-G21C21C2B-G21C21C2D	Yalova İli, Armutlu İlçesi, Bozburum Mevkii	20.05.2013	Analiz Müh. İnş. Son. Mad. San. Ve Tic.Ltd. Şti.
7	-/G22C16A2B/406-413	Yalova İli, Merkez İlçesi, Soğucak Köyü	28.06.2013	Das Mühendislik Ltd. Şti.
8	101/G22D15B3B-G22D15B3C/ 6-16-17-57	Yalova İli, Merkez İlçesi, Hacimehmet Köyü	02.10.2013	Are Jeoteknik Müh. Müş. İnş. Taah. Ve Tic. Ltd. Şti

1/5000 ÖLÇEKLİ NAZIM VE 1/1000 ÖLÇEKLİ UYGULAMA İMAR PLANLARI

- “Yalova İli, Merkez İlçesi Askeri Alanları 1/5.000 ölçekli Nazım İmar Planı – 1/1.000 ölçekli Uygulama İmar Planı Değişikliği” 09.08.2012 tarih ve 12685 sayılı Bakanlık Olur’u ile onaylanmış, 28.08.2012 tarihinde 30 (Otuz) gün süre ile askıya çıkarılmış ve 28/09/2012 tarihinde askıdan indirilmiş olup askı süresince söz konusu plana herhangi bir itiraz olmamıştır.
- İlimiz Çınarcık İlçesi Teşvikiye Beldesi sınırları içerisinde bulunan ‘Delmece Yaylası Tabiat Parkı’ 1/5000 ölçekli Nazım İmar Planı-1/1000 Ölçekli Uygulama İmar Planı Müdürlüğümüzce hazırlanmış ve onaylanmak üzere 04.12.2013 tarih ve 5208 sayılı yazımızla Bakanlığımıza (Tabiat Varlıklarını Koruma Genel Müdürlüğü) gönderilmiştir.

C-ALTYAPI VE KENTSEL DÖNÜŞÜM HİZMETLERİ ŞUBE MÜDÜRLÜĞÜ

Görevleri:

- 1) 6306 sayılı Kanun kapsamında belirlenecek riskli alan ve rezerv alanların tespitine yönelik çalışmalar yapmak, kanun uyarınca ilan edilecek riskli alanlar için idarelerin taleplerini incelemek, konu hakkında yerinde yapılan tespit sonrasında gerek görülmesi halinde Bakanlığa bilgi vermek,
- 2) Riskli alan ve rezerv alanlar için jeolojik - jeoteknik etkenler ile topografya, altyapı, ulaşım, tarımsal ve turistik özellikler, mülkiyet durumu, maliyet vb. bilgileri toplayarak Bakanlığa iletmek,
- 3) Gerçekleştirilecek dönüşüm projesi uygulamalarına ilişkin yapılacak hak sahipliği tespiti, gayrimenkul değerlendirme ve uzlaşma görüşmeleri ile ihtiyaç duyulacak diğer bilgilerin tespitine yönelik çalışmalarda bulunmak,
- 4) Dönüşüm uygulamaları kapsamında yapılacak kamulaştırma ve gerektiğinde usulüne uygun olarak acele kamulaştırma iş ve işlemlerini yürütmek, gerektiğinde kıymet takdir ve uzlaşma komisyonlarının kurulması konusunda teklifte bulunmak,
- 5) İdarelerin ve vatandaşların kentsel dönüşüm/afet riski altındaki alanların dönüşümü uygulamaları ile ilgili sorularını cevaplandırmak, sorunların çözümüne yönelik iş ve işlemleri yürütmek,
- 6) Bakanlıkça gerçekleştirilen 6306 sayılı Kanun kapsamındaki dönüşüm uygulamalarında, verilen görevler dâhilinde paylı mülkiyetleri ayırmak, birleştirmek, arsa ve arazi düzenlemeleri yapmak, imar hakkı transfer etmek, kamulaştırma ve gerektiğinde usulüne uygun olarak acele kamulaştırma iş ve işlemlerini yürütmek,
- 7) 6306 sayılı Kanun kapsamında Bakanlığımız tasarrufuna geçen taşınmazların tahsisi, kamulaştırılması ve satın alınması iş ve işlemlerini yürütmek,
- 8) 6306 sayılı Kanun çerçevesinde verilecek olan krediler ile ilgili olarak yapılan başvuruları kabul etmek, incelemek, uygun görülenleri Bakanlığa iletmek,
- 9) 6306 sayılı Kanun kapsamında yapılabilecek olan kira yardımı, enkaz bedeli ödenmesi vb. talepleri toplamak, değerlendirmek ve bunlara ilişkin iş ve işlemleri yürütmek,
- 10) Riskli yapıların tespitini yapmak veya yaptırmak, tespit edilen yapıları ilgili Tapu Müdürlüğüne bildirmek, bu yapıları tahliye etmek, yıktırmak,
- 11) Yapılan itirazları ilgili komisyonlara havale etmek, bu komisyonların toplanması ve çalışması ile ilgili iş ve işlemleri yürütmek,
- 12) Kentsel dönüşüm proje alanları ile sınırlarının tespitine yönelik çalışmalar yapmak,
- 13) Bakanlığımızla işbirliği halinde dönüşüm projesi gerçekleştirmek isteyen yerel yönetimlerin taleplerini incelemek, konu hakkında yerinde yapılan tespit sonrasında alanlara ait teknik bilgileri, mülkiyet durumunu ve dönüşüm gerekçesini içeren bir rapor hazırlayarak Bakanlığa iletmek,
- 14) Kentsel dönüşüm projelerinde kullanılmak üzere planlı arsa ve bu arsalarda konut üretimi amaçlarıyla; jeolojik ve jeoteknik etkenler, topografya, altyapı, ulaşım, tarımsal ve turistik özellikler, mülkiyet durumu, maliyet, vb. bilgileri değerlendirmek suretiyle, yerleşime uygun alanları tespit etmek, hâlihazır harita yapımı, jeolojik- jeoteknik etüt raporunun hazırlanması ve imar planının hazırlanması ve uygulanmasına yönelik çalışmalar yapmak,
- 15) Projelerin uygulanmasında iletişimin ve devamlılığın sağlanmasını teminen, diğer birimler ve kurumlarla koordineli olarak yapılması gereken işleri takip etmek ve süresinde sonuçlandırılmasını sağlamak,
- 16) Teknik altyapı tesisleri ve altyapı birlikleri kurulması konusunda mahalli idareler arasında işbirliği ve koordinasyonu sağlamak, rehberlikte bulunmak, teknik altyapı tesislerine ait envanterin tutulması ile ilgili iş ve işlemleri yapmak,
- 17) İl Müdürlüğü ve Bakanlıkça verilecek diğer görevleri yapmak.

6306 Sayılı Afet Riskli Alanların Dönüştürülmesi Hakkındaki Kanun Çalışmaları:

Afet Riskli Alanların Dönüştürülmesi Hakkındaki Kanun 31.05.2012 tarih ve 28309 Sayılı Resmi Gazetede yayımlandı.

İlgili kanun ile ilgili uygulama yönetmeliği 15.12.2012 tarih ve 28498 sayılı resmi gazetede yayınlamıştır.

19.06.2012 tarih 604/580 Sayılı Bakanlık Altyapı ve Kentsel Dönüşüm Hizmetleri Genel Müdürlüğü' ne ait riskli alan ve yapıların belirlenmesine ait talimat Belediyeler ve İl Özel İdaresine 27.06.2012 -3528 sayılı yazı ile gönderilerek Bakanlık talimatının gereklerinin yapılması istendi.

27.06.2012 tarih ve 3529 Sayılı yazı ile Yalova Belediyesine, 27.06.2012- 3530 ve 05.07.2012-3689 sayılı yazılarımızla Çiftlikköy Belediyesine 1999 tarihli depremde orta hasarlı olup onarılmayan yapıların adres bilgileri gönderilmek suretiyle diğer belediyelere ve il özel idaresine de orta hasarlı binalardan onarımları yapmayanların öncelikle tespit edilmesi ve bildirilmesi talimatı verildi.

16.08.2012-4311 Sayılı Vali yazısı ile 05.09.2012 tarihinde Valilik toplantı salonunda belediye başkanları, il özel idaresi genel sekreteri ve il genel meclis başkanı katılımı ile yasa ile ilgili toplantı yapılması 06.09.2012 tarihinde aynı saatte ve aynı yerde 16.08.2012 tarih ve 4308 sayılı Vali oluru ile Koordinasyon Kurulunun oluşturulması, Kurulun sekreteryasının Müdürlüğümüz tarafından yapılması talimatı gereği 05.09.2012 tarihinde İl Müdürü tarafından ilgili kurumlara sunum yapıldı.

6306 Sayılı Kanun ile ilgili basın bülteni düzenlendi. 05.09.2012 tarih 4546 Sayılı yazı ile Basın ve Halkla İlişkiler Müdürlüğüne gönderildi.

06.09.2012 günü yapılan koordinasyon kurulu toplantısında bilgi paylaşım gurubu oluşturularak kullanıcılara e-mail adı ve şifre bilgileri verildi. Elektronik ortamda anlık bilgi akışı ve bilgi paylaşımı için gerekli altyapı oluşturuldu.

Yerel Yönetimler riskli yapı tespiti çalışmalarına başladı.

6306 Sayılı Kanun gereği Mekânsal Planlama Genel Müdürlüğünün 11697 Sayılı rezerv yapı alanlarının tespitlerinin yapılmasına ilişkin talimatları gereği Müdürlüğümüz tarafından 24 Adet alan üzerinde çalışma yapılmış, 11 adet alan ile ilgili 10.09.2012 tarih 4589 Sayılı yazımız ekinde Bakanlığa gönderilmiştir.

12.10.2012 tarihinde "**Kentsel Dönüşümde Sektörler Buluşuyor**" Toplantısı yapıldı. Toplantıya Bakan Yardımcımız Sn. Muhammet BALTA, Yalova Valisi Sn. Esengül CİVELEK, Türkiye Kent Konseyleri Birliği Başkanı Saim YAVUZ, Ticaret ve Sanayi Odası Başkanı Celal ÖZEL, Altyapı ve Kentsel Dönüşüm Hizmetleri Genel Müdür Yardımcısı Mehmet VARGÜN, Altınova Belediye Başkanı Metin ORAL, Yalova Üniversitesi Yalova Meslek Yüksek Okulu Müdürü Prof. Dr. Recep Hayri EREN, Sakarya Üniversitesi İnşaat Mühendisliği Bölüm Başkanı Prof. Dr. Kemalettin YILMAZ, İnşaat Mühendisleri Odası Bursa Şubesi Yönetim Kurulu Başkanı Necati ŞAHİN, Yapı Denetim Kuruluşları Birlik Başkanı İbrahim TANER, Kent Konseyi Yürütme Kurulu üyesi (YTSO Müteahhit Temsilcisi) Şahin TİRYAKİ, İnşaat Mühendisi Proje ve Analiz Firmaları Temsilcisi Hüseyin UYGUN katılmış, açılış konuşması İl Müdürümüz Sn. Dr. Osman ULUKAYA tarafından yapılmıştır.

Riskli Alanların Dönüştürülmesi Hakkındaki Kanun uyarınca 16.08.2012 tarih ve 4308 sayılı vali oluruyla oluşturulan Koordinasyon Kurulu toplantılarını her ay rutin olarak yaptı, 21.09.2012 tarih ve 4737 sayılı Müdürlük Oluru ile Koordinasyon Takip Birimi oluşturuldu.

6306 Sayılı Kanun Koordinasyon Takip Birimi Asil Üyeler:

Y.Özge KUŞÇU (Başkan)
Ali EKİNCİ (Şehir Plancısı)
M.Şerif YÜCE (Harita Mühendisi)
Mehmet DAĞ (Jeoloji Mühendisi)
Serdar ÇAKIN (İnşaat Mühendisi)

6306 Sayılı Kanun Koordinasyon Takip Birimi Yedek Üyeler:

Cem MUŞMUL (Altyapı ve Kentsel Dön. Hiz. Şb. Md. V.)
İsmail YILMAZ (Jeoloji Mühendisi)
A.Kürşat GEDİKOĞLU (İnşaat Mühendisi)
Burçin AKGÜL BUZ (Mimar)

RİSKLİ ALANLAR

İlimizde 2 adet riskli alan tespiti yapılarak Bakanlığa onaylanmak üzere gönderilmiştir.

- 1- İlimiz Merkez Başbağlar Mahallesi sınırları içinde bulunan 9,89 hektarlık alan, 12.10.2013 tarih ve 28793 sayılı resmi gazetede yayınlanan 2013/5366 sayılı Bakanlar Kurulu kararına ile 6306 sayılı Afet Riski Altındaki Alanların Dönüştürülmesi Hakkındaki Kanun kapsamında “ riskli alan “ ilan edilmiştir. Bakanlığımızın 21.11.2013 tarih ve 7623 sayılı yazıları ile söz konusu alan hakkındaki çalışmalar Yalova Belediyesi yetkilendirilmiştir.
- 2- İlimiz Çiftlikköy İlçesi Mehmet Akif Ersoy Mah. Köy İçi mevkiinde 8,50 Hektar alan Çiftlikköy Belediyesi tarafından riskli alan olarak tespit edilerek, Bakanlığa teklif edilmiş olup, şu ana kadar “riskli alan” olarak ilan edilmemiştir.

YALOVA İLİ YAPI STOĞU ÇALIŞMALARI

1999 YILI ÖNCESİ YAPILAR	1999 - 2007 YILLARI ARASINDA YAPILAN YAPILAR	2007 YILI SONRASI YAPILAR
10950	2447	2195
Genel	Toplam	15594

RİSKLİ YAPI TESPİTLERİ

KONUT BAĞIMSIZ SAYISI	İŞYERİ BAĞIMSIZ SAYISI	TOPLAM BAĞIMSIZ BÖLÜM
154	31	185





Yalova İli Riskli Yapı Envanteri

YAPILIKLİK NUMARASI	UAVT BİNA	BİNA ADI	İL	İLÇE	ADRES BİLGİSİ													BAĞIMSIZ BİRİM		
					PAFTA	ADA	PARSEL	MAHALLE	CADDE	SOKAK	BİNA NO	BLOK	BELEDİYESİ	SAHİPLİK TÜRÜ	DOSYA NO	DURUMU	DURUM TARİHİ	KONUT	İŞYERİ	TOPLAM
78		CEM YAPI SİTİ YALOVA	ARMUTLU		-	38	7094	KARŞIYAY ZAFER			18		ARMUTLU			TESPİT DENETİMİ YAPILDI	20.12.2012	27	0	27
130		CEM YAPI SİTİ YALOVA	ARMUTLU		-	38	7093	KARŞIYAY ZAFER	-		18	C	ARMUTLU			TESPİT DENETİMİ YAPILDI	20.12.2012	20	0	20
131		CEM YAPI SİTİ YALOVA	ARMUTLU		-	38	7093	KARŞIYAY ZAFER	-		18	D	ARMUTLU			TESPİT DENETİMİ YAPILDI	20.12.2012	24	0	24
1067		GÜLER ERGÜN YALOVA	MERKEZ		3	26	33	RÜSTEM CUMHURİ ÇEŞME			1		YALOVA			1 YAPI YIKILDI	20.04.2013	2	11	13
1184		MUSTAFA OR YALOVA	MERKEZ		4	29	18	RÜSTEM CUMHURİ CAMİ			22		YALOVA			2 YAPI YIKILDI	01.04.2013	0	1	1
1195		METİN AKPIN YALOVA	ARMUTLU		19	0	1146	BAYIR FUAT DO			41		ARMUTLU			2 TESPİT DENETİMİ YAPILDI	21.01.2013	19	0	19
1284		FERAH GÜREL YALOVA	MERKEZ		1	22	21	RÜSTEM GAZİPAŞI			14		YALOVA	ÖZEL		3 YAPI YIKILDI	03.05.2013	4	9	13
1707	--	YALOVA	MERKEZ		7	321	75	SÜLEYMA MİMAR Sİ	--		62	--	YALOVA	ÖZEL		8 YAPI YIKILDI	01.06.2013	6	2	8
2758		ÇINARCIK YAI YALOVA	ÇINARCIK		18/1	--	4530	HASANIBA --	KAMELYA	24	--	ÇINARCIK	ÖZEL		9 YAPI YIKILDI	05.09.2013	3	0	3	
3435		AYŞE ÖNDER YALOVA	MERKEZ		45/1	300	2	BAGLAR --	HİLAL	2	-	YALOVA	ÖZEL		10 YAPI YIKILDI	15.08.2013	1	0	1	
5049	25913189	HASAN TUĞT YALOVA	MERKEZ		30-P-1-B	646	28	GAZİOSM -	AMBER	3	-	YALOVA	ÖZEL		11 YAPI YIKILDI	10.08.2013	1	0	1	
5811	6889073	ZİHNİ BAŞ Hİ YALOVA	MERKEZ		11	312	50	BAHÇELİE STADYON --		5	--	YALOVA	ÖZEL		12 TESPİT DENETİMİ YAPILDI	02.09.2013	4	0	4	
6510	6895706	MUSTAFA KAI YALOVA	MERKEZ		1	34	3	RÜSTEM GAZİPAŞI --		31	-	YALOVA	ÖZEL		13 TESPİT DENETİMİ YAPILDI	12.09.2013	10	2	12	
7260	6889509	AHMET SERVİ YALOVA	MERKEZ		30	265	102	FEVZİÇAN --	BORA	6	-	YALOVA	ÖZEL		14 YAPI YIKILDI	01.10.2013	4	0	4	
7310	68895511	AHMET SERVİ YALOVA	MERKEZ		30	265	103	FEVZİÇAN --	BORA	8	-	YALOVA	ÖZEL		15 YAPI YIKILDI	01.10.2013	2	0	2	
7389	28513108	İSMAIL NURE YALOVA	MERKEZ		6	55	43	SÜLEYMA CUMHURİ		11		YALOVA	ÖZEL		16 YAPI YIKILDI	01.10.2013	0	2	2	
11648	6877752	SİDİKA URAL YALOVA	ÇINARCIK		7/1	--	5328	ÇINARCIK --	PREVEZE	1/	--	ÇINARCIK	ÖZEL		17 YAPI YIKILDI	02.12.2013	1	1	2	
12575	16363575	NURCAN ÇEVİ YALOVA	ÇINARCIK		G21C14C3	388	3	ESENKÖY SAHİL YC		45/	-	ESENKÖY	ÖZEL		18 TESPİT DENETİMİ YAPILDI	10.12.2013	5	1	6	
12673	6892377	SÜLEYMAN Sİ YALOVA	MERKEZ		31P.3A.31	385	7	İSMETPAI --	AZİZ	7		YALOVA	ÖZEL		19 TESPİT DENETİMİ YAPILDI	10.12.2013	1	0	1	
12674	15043566	ÜNAL SEVREN YALOVA	MERKEZ		31P.3A.31	385	3	İSMETPAI	SEVREN	6		YALOVA	ÖZEL		20 YAPI YIKILDI	23.12.2013	1	0	1	
13169	6896260	HÜLYA ÜSTEİ YALOVA	MERKEZ		6	55	39	SÜLEYMA CUMHURİ -		19	-	YALOVA	ÖZEL		22 TESPİT DENETİMİ YAPILDI	27.12.2013	3	1	4	
13660	30463842	SİVAN YILDIR YALOVA	MERKEZ		30.Ö.2D	516	3	ADNANIM RAHMİÜS HİSAR		36		YALOVA	ÖZEL		21 YAPI YIKILDI	28.12.2013	10	0	10	
14282	6896776	ALİ RIZA KOÇ YALOVA	MERKEZ		2	250	8	RÜSTREM	YASARİ AÇ	19	-	YALOVA	ÖZEL		23 TESPİT DENETİMİ YAPILDI	25.12.2013	4	0	4	
14618	15044952	ABDULHADİ Y YALOVA	MERKEZ		31P3A-3B	413	7	İSMETPAI -	YUSUF ME 39/	-	-	YALOVA	ÖZEL		24 TESPİT DENETİMİ YAPILDI	25.12.2013	1	0	1	
15717	25528883	ALİ KOMAR YALOVA	MERKEZ		31P3C	397	19	İSMETPAI -	SANDAL	5/	-	YALOVA	ÖZEL		RİSK TESPİTİ YAPILDI	05.01.2014	1	0	1	
17140	28588987	SERDAR CAN YALOVA	MERKEZ		G22C06C4	212	30	GAZİOSM --	BARBORO	47	--	YALOVA	ÖZEL		RİSK TESPİTİ YAPILDI	09.01.2014	0	1	1	
Adet:26																	154	31	185	

KİRA YARDIMLARI

YAPI KİMLİK NO	İL	DEHETİM SONUÇU	SAHİPLİK TİPİ	TCK	BİRİM NO	ADI	SOYADI	BABA ADI	DOĞUM T	BAŞVURU YAPILDI	BAŞVURU TARİHİ	BAŞVURU SAYI	İLK ÖDEME TARİHİ	İLK ÖDEME	PAY	PAYDA	AYLIK TAKSİT TUTARI
7260	YALOVA	GENEL MÜDÜRLÜĞE	MALİK	4375399691612		FATMA	ALTUNKUŞU	HÜSEYİN	23.03.1956	✓	24.10.2013	2		0	1	1	400,00 TL
7260	YALOVA	GENEL MÜDÜRLÜĞE	MALİK	437608964064		HÜSEYİN	ALTUNKUŞU	OSMAN	15.05.1946	✓	24.10.2013	3		0	1	1	400,00 TL
12674	YALOVA	GENEL MÜDÜRLÜĞE	MALİK	695861987544		İSMET	SEVREN	MEHMET	18.09.1938	✓	02.01.2014	1		0	250	555	180,18 TL
12575	YALOVA	GENEL MÜDÜRLÜĞE	MALİK	258000151661A		NURCAN	ÇEVİKEL	OSMAN	24.01.1964	✓	09.01.2014	4		0	1	4	100,00 TL
12575	YALOVA	GENEL MÜDÜRLÜĞE	MALİK	258000151661B		NURCAN	ÇEVİKEL	OSMAN	24.01.1964	✓	09.01.2014	5		0	1	4	100,00 TL
12575	YALOVA	GENEL MÜDÜRLÜĞE	MALİK	258000151663B		NURCAN	ÇEVİKEL	OSMAN	24.01.1964	✓	09.01.2014	6		0	1	4	100,00 TL
12575	YALOVA	GENEL MÜDÜRLÜĞE	MALİK	258000151665		NURCAN	ÇEVİKEL	OSMAN	24.01.1964	✓	09.01.2014	7		0	1	4	100,00 TL
12575	YALOVA	GENEL MÜDÜRLÜĞE	MALİK	258000151664		NURCAN	ÇEVİKEL	OSMAN	24.01.1964	✓	09.01.2014	8		0	1	4	100,00 TL
12575	YALOVA	GENEL MÜDÜRLÜĞE	MALİK	258000151666		NURCAN	ÇEVİKEL	OSMAN	24.01.1964	✓	09.01.2014	9		0	1	4	100,00 TL

REZERV YAPI ALANLARI

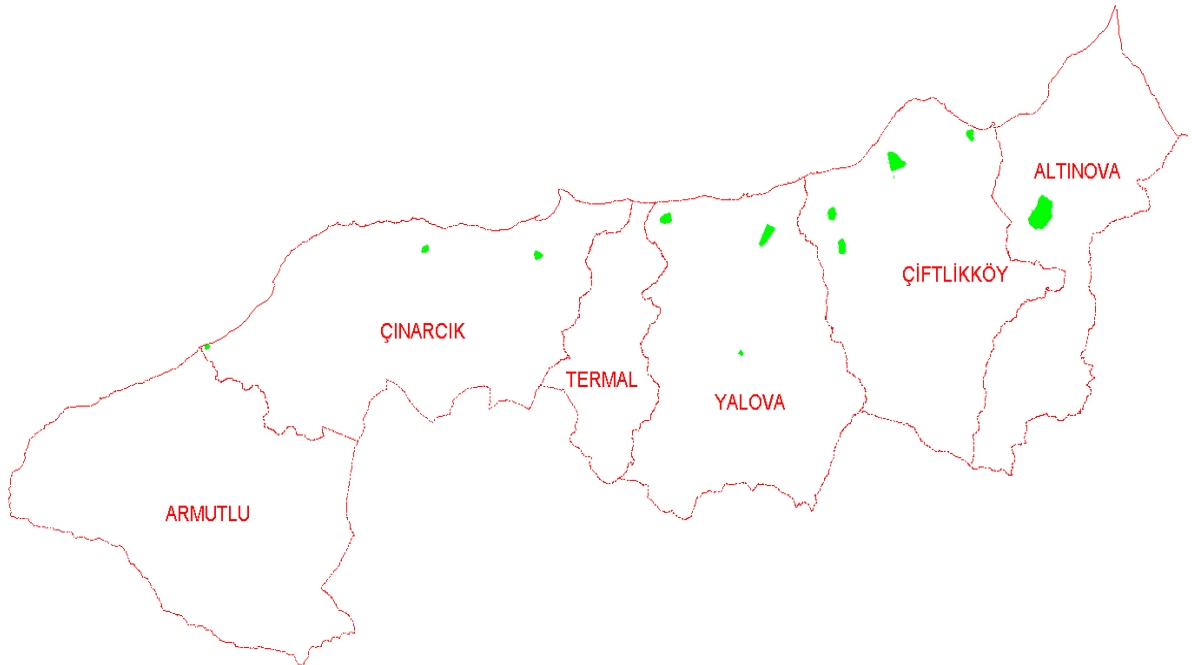

D-YAPI DENETİMİ VE YAPI MALZEMELERİ ŞUBE MÜDÜRLÜĞÜ ÇALIŞMALARI:

1 – Yapı Denetimi:

29.06.2001 tarihli ve 4708 sayılı Yapı Denetimi Hakkında Kanun ve 05.02.2008 tarihli ve 26778 sayılı Resmi Gazete’de yayımlanan Yapı Denetimi Uygulama Yönetmeliği doğrultusunda Müdürlüğümüzde 5 asil ve 5 yedek personelden olmak üzere Yapı Denetimi Çalışma Birimi kurulmuştur.

1-Prokon Yapı Denetim Ltd. Şti., 2-Denaş Yalova Yapı Denetim Ltd. Şti., 3-Akça Yapı Denetim Ltd. Şti., 4-Yalova Yapı Denetim Ltd. Şti., 5-Yalova Etik yapı Denetim Ltd. Şti. ve 6-Hersek Yapı Denetim Ltd. Şti. 7- Atlantis Grup Yapı Denetim Ltd. Şti. 8-Yalova Taner Ltd. Şti. 9-Erva Ekol Yapı Denetim Ltd. Şti. 10-Yalova Prokon Yapı Denetim Ltd. Şti. 11-Set Yapı Denetim Ltd. Şti. ve 12-Ömürsa Yapı Denetim Ltd. Şti. firmalarına ait faaliyet gösterecekleri yerler Müdürlüğümüz Yapı Denetimi Çalışma Birimi tarafından incelenmiş ve Yönetmeliğin 12. Maddesindeki kriterler dikkate alınarak hazırlanan tutanak Bakanlığımız Yapı İşleri Genel Müdürlüğüne gönderilmiş ve bu 12(oniki) firmanın tamamı denetim firması olarak onaylanmıştır.

Ancak rutin denetimler ve şikayet sonucu yapılan şantiye ve büro denetimleri sonucu yapı denetim firmalarından **1-Prokon Yapı Denetim Ltd. Şti., 2-Denaş Yalova Yapı Denetim Ltd. Şti., 3-Akça Yapı Denetim Ltd. Şti., 4-Hersek Yapı Denetim Ltd. Şti. firmaları ceza alarak denetim faaliyetleri durdurulmuştur.**

Bu firmalar 4708 sayılı kanun gereğince Yapı Denetim Çalışma Birimimiz tarafından rutin olarak denetlenmektedirler.

14.04.2012 tarihli ve 28264 sayılı Resmi Gazetede yayınlanarak yürürlüğe giren ve Yapı Denetim Uygulama Yönetmeliğininin 17. Maddesinin 6. Fıkrasında belirtilen Valilik binası esas alınarak 200km’ye kadar mesafedeki diğer İllerdeki Yapı denetim kuruluşlarının da büro açmaksızın faaliyet gösterebileceği esasına dayanarak ilimizde 1-Ekinoks Yapı Denetim Ltd. Şti.,2- Ölçü Yapı Denetim Ltd. Şti., 3-Mimar Sinan Yapı Denetim Limited Şirketi’de faaliyetine devam etmektedir.

Denetimler Müdürlüğümüzde 01.10.2006 tarihinde başlamış olup ilk yıllar senede 1 defa yapılan şantiye ve büro denetimleri zamanla çoğaltılarak devam etmiştir.

2013 yılında Ocak, Mart, Nisan, Mayıs, Haziran, Ağustos, Eylül Ekim, Kasım, Aralık aylarında şantiye ve Şubat, Temmuz, Kasım ve Aralık aylarında Büro, denetimleri yapılmış ve denetimlerimiz yıl boyunca devam etmiştir.

Ayrıca Yapı Denetim Çalışma Birimimiz tarafından söz konusu firmaların denetçi, kontrol ve Yardımcı Kontrol Elemanı işe başlama, vefat ve istifa işlemlerini hızlı, etkin ve güvenli şekilde gerçekleşmesini, kontör yükleme işlemlerini, noter aracılığıyla Yapı Denetim Hizmet Sözleşmesinin sonlandırılmasını, ruhsat süresi aşımı nedeniyle YİBF iptal işlemlerini, Yapı Denetim hizmetlerine konu şikayetlerin incelenmesini ve süreç içinde yer alanların görevlerini/sorumluluklarını doğru ve zamanında tespit etmek gibi işlemler yapılmaktadır.

17.08.2011 tarih ve 28028 sayılı Resmi Gazetede yayınlanan 648 sayılı Kanun Hükmünde Kararname ve bu kapsamda yayınlanan 12.09.2011 tarih ve 6404 sayılı 2011/4 no’lu Genelgenin 6. Maddesinde belirtilen hususlar doğrultusunda İl Müdürlüğümüzde İl Müdürü Yardımcısı Başkanlığında İl Yapı Denetim Komisyonu kurulmuş olup çalışmalarına yoğun bir şekilde devam etmektedir.

2 – Piyasa Gözetimi ve Denetimi (Yapı Malzemeleri) :

Piyasa gözetimi ve denetimi, malzemenin piyasaya arzı ve dağıtım aşamasında veya piyasada iken yetkili kuruluş tarafından gerçekleştirilen denetim işlemidir. 4703 sayılı “Ürünlere İlişkin Teknik Mevzuatın Hazırlanması ve Uygulanmasına Dair Kanun” kapsamında ürünlerin piyasa gözetimi ve denetiminde rehber olması amacıyla Dış Ticaret

Müsteşarlığı tarafından “Ürünlerin Piyasa Gözetimi ve Denetimine Dair Yönetmelik” düzenlenmiştir.

Ürünlerin piyasa gözetimi ve denetimi gerçekleştirilirken üretici tarafından ürüne CE işaretinin iliştilirip iliştilirmediği kontrol edilir. Ürünlere CE ve G işaretinin iliştilirilmesi ile ilgili olarak Dış Ticaret Müsteşarlığı tarafından “CE Uygunluk İşaretinin Ürüne İliştilirilmesine ve Kullanılmasına Dair Yönetmelik” yayınlanmıştır.

Çevre ve Şehircilik Bakanlığı'nın sorumluluk alanına giren yapı malzemelerinin piyasa gözetimi ve denetimi faaliyetlerinin yürütülmesine ilişkin usul ve esaslar ile alınacak önlemleri, görevlendirilen denetim elemanlarının görev, yetki ve yükümlülükleri ile üretici ve dağıtıcıların yükümlülüklerini belirlemek amacıyla Çevre ve Şehircilik Bakanlığı tarafından 23.06.2004 tarih ve 25501 sayılı Resmi gazete’de “Yapı Malzemelerinin Piyasa Gözetimi ve Denetimine İlişkin Usul ve Esaslar Hakkında Tebliğ” yayınlanmıştır.

29.06.2001 tarihli ve 4703 Sayılı “Ürünlere İlişkin Teknik Mevzuatın Hazırlanması ve Uygulanmasına Dair Kanun” çerçevesinde 08.09.2002 tarih ve 24870 Sayılı Resmi Gazete’de yayımlanan ve 01.01.2007 tarihi itibarıyla zorunlu olarak uygulamada olan Yapı Malzemeleri Yönetmeliği (89/106/EEC) doğrultusunda Müdürlüğümüz bünyesinde Piyasa Gözetimi ve Denetimi çalışmalarını yürütmek üzere çalışma birimi oluşturulmuştur.

Çalışma biriminde görevli personel, Bakanlığımız tarafından çeşitli tarihlerde düzenlenen Yapı Malzemeleri Piyasa Gözetimi ve Denetimi Eğitimlerine katılarak gerekli eğitim çalışmalarından geçirilmişlerdir.

Bakanlığımız Yapı İşleri Genel Müdürlüğünün 15.05.2009 tarih ve 542 Sayılı yazısı uyarınca çalışma birimi tarafından il sınırları dahilindeki hazır beton üreticileri aylık periyotlar halinde Piyasa Gözetimi ve Denetimi faaliyetleri kapsamında denetlenmektedir. Bu denetim faaliyetleri sırasında üretimden numuneler alınarak ilgili standartlarda ön görülen deneyler Müdürlüğümüz laboratuvarında yapılmaktadır. Deney sonuçlarında olumsuzluk olması durumunda söz konusu firma ikaz edilerek ilgili yasalar doğrultusunda işlem yapılmaktadır. Deney sonuçları Yapı Malzemeleri Sistemine girilerek takip edilmektedir.

2013 yılında 38 adet hazır beton denetimi , 13 adet hazır beton harici PGD yapılmıştır. Hazır beton santrallerinde yapılan denetimlerde standardı karşılamayan numune olmamıştır.

2012 yılı hazır beton denetimleri sonucu tespit edilen 2 firmaya 2013 yılında toplam 4 idari yaptırım kararı uygulanmıştır. Bu firmalar kararlara itiraz etmiş ve yargı süreci devam etmektedir.

Kıbsaş Karbeton San. Tic. A.Ş. firması için

-15.000,00 TL

-18.000,00 TL

-20.000,00 TL

Hacıoğulları Hazır Beton San. Tic. A.Ş. Firması için

-15.000,00 TL

Toplamda **68.000,00 TL** idari yaptırım kararı uygulanmıştır.

2013 yılı içerisinde Yalova da 1 PGD denetimi kapsamında adet idari yaptırım kararı uygulanmıştır.

Firmaya 4703 sayılı kanununun 5. maddesinin birinci fıkrasına aykırılıktan 2.928,00TL idari yaptırım kararı uygulanmıştır.

Firma cezaya mahkeme yoluyla itiraz etmiştir ve yargı süreci devam etmektedir.

Bakanlığımızın 17.02.2011 tarih ve 741 sayılı genelgesi doğrultusunda ilimizde faaliyette olan yapı malzemesi laboratuvarlarının denetimi il Müdürlüğümüz tarafından yapılmaya başlanmıştır. İzin belgesi verilmesi, kısmi denetim, ara denetim dahil her türlü laboratuvar incelemeleri için YDK adına Çevre ve Şehircilik İl Müdürlüğü bünyesinde Değerlendirme Heyeti oluşturulmuştur.

İlimizde şu an faaliyette olan Aslab Yapı Malz.Test Lab.San.Tic.AŞ ve Techno Test Beton Çelik Analiz Lab. Ltd. Şti olmak üzere 2 laboratuvar firması bulunmaktadır. Yılda 1 kere ara denetimleri yapılmaktadır. 2012 ve 2013 yılı denetimleri iki adet beton laboratuvarı için tamamlanmıştır.

3 – İLLER BANKASI KÖY KALKINMA PAYLARI :

Yalova iline yönelik; İller Bankası 2006 yılı karından Köy Kalkınma Payı olarak her bir köy için 39.000 TL olmak üzere 25 adet köye (Tablo-A) toplam 975.000 TL ödenek gönderilmiş, projeler tamamlanmıştır.

İller Bankası 2007 yılı karından Köy Kalkınma Payı olarak her bir köy için 41.900 TL olmak üzere 30 köy için (Tablo-B) toplam 1.257.000 TL ödenek ayrılmış olup inşaatların yapımı tamamlanmış, 2 köy (Altınova İlçesi Aktoprak Köyü ve Altınova İlçesi Sermayecik Köyü) hariç olmak üzere kesin kabul işlemleri yapılmıştır.

YALOVA İLİ				
İLLER BANKASI 2007 YILI KARINDAN KÖY KALKINMA PAYI OLARAK AYRILAN 2009-2010 YILLARINDA GERÇEKLEŞTİRİLECEK PROJELERE İLİŞKİN TABLO – B				
NO	İLÇESİ	KÖYÜ	PREJENİN ADI	AÇIKLAMA
1.	Merkez	Kurtköy	41.900 TL parke kaplama ikmal yapım işi	İller Bankası 2007 yılı karından Köy Kalkınma Payı olarak her bir köy için 41.900 TL olmak üzere 30 köy için toplam 1.257.000 TL ödenek ayrılmış olup inşaatların yapımı tamamlanmış, 1 köy (Altınova İlçesi Sermayecik Köyü) hariç olmak üzere kesin kabul işlemleri yapılmıştır.
2.	Merkez	Elmalık	41.900 TL yağmur suyu kanalı yapım işi	
3.	Merkez	Esadiye	41.900 TL kanalizasyon yapım işi	
4.	Merkez	Kazimiye	41.900 TL parke kaplama yapım işi	
5.	Merkez	Kirazlı	41.900 TL mesire alanı düzenleme yapım işi	
6.	Merkez	Soğucak	41.900 TL parke kaplama ikmal yapım işi	
7.	Merkez	Hacı Mehmet	41.900 TL sulama kanalı yapım işi	
8.	Merkez	Samanlı	41.900 TL parke kaplama yapım işi	
9.	Merkez	Sugören	41.900 TL kanalizasyon yapım işi	
10.	Armutlu	Kapaklı	41.900 TL kanalizasyon yapım işi	
11.	Armutlu	Mecidiye	41.900 TL açık ve kapalı pazar yeri yapım işi	
12.	Armutlu	Hayriye	41.900 TL parke kaplama yapım işi	
13.	Altınova	Çavuş Çiftliği	41.900 TL kanalizasyon yapım işi	
14.	Altınova	Geyikdere	41.900 TL mesire yerinin çevre düzenleme ikmal işi	
15.	Altınova	Fevziye	41.900 TL parke kaplama yapım işi	
16.	Altınova	Örencik	41.900 TL kanalizasyon ikmal işi	
17.	Altınova	Tevfikiye	41.900 TL kanalizasyon yapım işi	
18.	Altınova	Sermayecik	41.900 TL kanalizasyon yapım işi	
19.	Altınova	Aktoprak	41.900 TL kanalizasyon ikmal yapım işi	
20.	Altınova	Soğuksu	41.900 TL kanalizasyon yapım işi	
21.	Çınarcık	Şenköy	41.900 TL parke kaplama yapım işi	
22.	Çınarcık	Ortaburun	41.900 TL parke kaplama yapım işi	
23.	Çiftlikköy	Kılıç	41.900 TL parke kaplama	

			yapım işi	
24.	Çiftlikköy	Laledere	41.900 TL köy meydanı ve köy içi parke kaplama yapım işi	
25.	Çiftlikköy	Gacık	41.900 TL sosyal tesis ikmal inşaatı yapım işi	
26.	Çiftlikköy	İlyasköy	41.900 TL ilave kanalizasyon yapım işi	
27.	Çiftlikköy	Çukurköy	41.900 TL köy meydanı ve köy içi parke kaplama yapım işi	
28.	Çiftlikköy	Denizçalı	41.900 TL ilave kanalizasyon yapım işi	
29.	Çiftlikköy	Kabaklı	41.900 TL ilave kanalizasyon yapım işi	
30.	Termal	Akköy	41.900 TL içme suyu şebekesi ikmal yapım işi	

E- PROJE VE YAPIM ŞUBE MÜDÜRLÜĞÜ İLE İLGİLİ ÇALIŞMALAR

1- 2012 YILI GENEL BÜTÇELİ YATIRIM PROGRAMINDA OLAN İŞLER

- Yalova Bayındırlık ve İskan Müdürlüğü Hizmet Binası işinin sözleşmesi yapıldı. Yapımı tamamlandı kabulü yapıldı.
- Altınova Hükümet Konağı İnşaatı kesin hesabı yapıldı.
- Armutlu MİT Dinlenme Tesisleri Onarım İşi ihale edildi. Geçici kabulü yapıldı.
- Tapu Kadastro İl Müdürlüğü onarımı yapıldı. Geçici kabulü yapıldı. Kesin Hesabı Bakanlığa gönderildi.
- MİT Armutlu Eğitim Tesisleri Bakım Onarım İşi'nin yapı denetim hizmetleri verildi. Geçici Kabulü yapıldı.
- Çınarcık İlçe Jandarma Komutanlığı Hizmet Binası güçlendirme projesi yapım işi ihale edildi. Geçici kabulü yapıldı.

2- 2012-2013 YILI GENEL BÜTÇE DIŞINDA KALAN İŞLER

- Çınarcık 5 Derslikli Anaokulu İnşaatı işinin Yapı Denetim Hizmetleri verilerek, 03.07.2012 tarihine itibar edilerek 23.07.2012 tarihinde Geçici Kabulü yapılp, İlgili idaresine teslim edildi.
- Çiftlikköy 24 Derslik Genel Lise İnşaatı işi ihale edildi. İşin yapımı tamamlandı. Geçici kabulü yapıldı.
- Zübeyde Hanım İlk öğretim Okulu Ek Bina İnşaatı İşi Geçici Kabulü yapılarak ilgili idareye teslim edildi.
- 112 Acil Çağrı Merkezi proje çalışmaları tamamlandı. İhale edildi. Yapımı devam ediyor..
- Çınarcık Huzur Evi Yapım İşi ihale edildi. Yapımı devam ediyor.
- Kazimiye Millet Çiftliği İlk Öğretim Okulu Yapım İşi ihale edildi. Yapımı tamamlandı. Geçici kabulü yapıldı.
- Merkez 5 Derslikli Ana Okulu Yapım İşi ihale edildi. Geçici Kabulü yapıldı.
- 224 Kişilik Kız Öğrenci Yurdu Yapım İşi ihale edildi. Geçici Kabulü yapıldı.
- Armutlu Devlet Hastanesi onarımı yapıldı. Geçici Kabulü yapıldı.
- Türkiye Geofit Sera Bahçesi Yapım İşi proje ve yaklaşık maliyet çalışmaları tamamlandı. İhalesi yapıldı.
- Yalova Hükümet Konağı Onarım İşi proje ve yaklaşık maliyet çalışmaları tamamlandı. İş ikmal edildi, Geçici kabulü yapıldı.
- Liman Başkanlığı Hizmet Binası Yapım İşi proje ve yaklaşık maliyet çalışmaları tamamlandı. İhale edildi. Yapımı Tamamlandı. Geçici kabulü yapıldı.
- Altınova 5 Derslikli Anaokulu Yapım İşi proje ve yaklaşık maliyet çalışmaları tamamlandı. Yer teslimi yapıldı. Yapımı devam ediyor.
- Termal Yenimahalle 6 Ek Derslik Yapım İşi proje ve yaklaşık maliyet çalışmaları tamamlandı. Yapımı devam ediyor.
- Merkez 60 Kişilik Huzurevi Yapım İşi proje çalışmaları tamamlandı. İlgili Kuruma gönderildi. Yaklaşık maliyet çalışmaları tamamlandı.
- Yalova Kadıköy Spor Sahası Soyunma Odaları Yapım İşi tamamlandı. Geçici kabulü yapıldı.
- Yalova Emniyet Müdürlüğü Lojman Onarım İşi tamamlandı. Geçici kabulü yapıldı.

- Yalova ukurky Tarımsal Sulama Tesisi Yapım İŖi tamamlandı. Geici Kabul yapıldı.
- Termal İle Emniyet Mdrlğ Hizmet Binası Onarım İŖi tamamlandı. Geici kabul yapıldı.
- Termal Kredi Yurtlar Kurumu ğrenci Yurdu Onarım İŖi tamamlandı. Geici kabul yapıldı.
- Termal İle Emniyet Mdrlğ Lojmanları Onarım İŖi yaklaşık maliyeti yapıldı. İŖ ikmal edilerek Geici Kabul yapıldı .
- iftlikky İle Emniyet Mdrlğ Hizmet Binası ve Lojman Onarım İŖi Yaklaşık Maliyet alıŖmaları tamamlandı,iŖ devam ediyor.
- iftlikky 16 Derslik İmam Hatip Ortaokulu Yapım İŖi yaklaşık maliyeti yapıldı. İhale edildi.Yapımı devam ediyor.
- Merkez 24 Derslikli Anadolu Lisesi ve Kapalı Spor Salonu Yapım İŖi Yaklaşık maliyet ve Proje alıŖmaları tamamlandı. İhale edildi.yapımı devam ediyor.
- Merkez 16 Derslik İmam Hatip Ortaokulu proje revizeleri tamamlandı. Yaklaşık Maliyet alıŖmaları bitirildi.İhale edilmek zere ilgili kuruma gnderildi.
- ınarcık 16 Derslik İmam Hatip Ortaokulu Yapım İŖi Proje revizeleri tamamlandı.Yaklaşık maliyeti yapıldı.İhale edilmek zere ilgili kuruma gnderildi.
- Samanlı İlkğretim Okulu Ek Bina Yapım İŖi yaklaşık Maliyet alıŖmalı devam ediyor.
- Atatrk Bahe Kltrleri Merkez AraŖtırma Enstits Hizmet Binaları Onarım İŖi yaklaşık maliyet alıŖmaları tamamlandı.
- Aile Ve Sosyal Politikalar İl Mdrlğ Hizmet Binası ve Ek Binalarının UlaŖılabilirlik Dzenlemeleri kapsamında proje ve yaklaşık maliyetleri tamamlandı.
- ınarcık Huzurevi Yapım İŖi UlaŖılabilirlik Dzenlemeleri kapsamında proje alıŖmaları tamamlandı.
- Zbeyde Hanım İlkğretim Okulu gçlendirme Projesi ve yaklaşık maliyeti tamamlandı. İhale edildi.Geici kabul yapıldı.
- Merkez Safran Ky ğretmen Lisesi Gçlendirme İŖi proje ve yaklaşık maliyet alıŖmaları tamamlandı. İhale edildi. Geici kabul yapıldı
- iftlikky Atatrk Anadolu Lisesi Gçlendirme İŖi proje ve yaklaşık maliyet alıŖmaları tamamlandı. İhale edildi. Geici kabul yapıldı
- Yalova Termal İŖletmesi Termal Otel Doğalgaz DnŖm İŖi Kesin Kabul yapıldı.
- Yalova Adliye Binası Onarım İŖi proje ve yaklaşık maliyeti tamamlandı. İhale edildi Geici kabul yapıldı.
- Merkez 24 derslik Lise inŖaatı ihale edildi. SzleŖmesi yapıldı. Yer teslim aŖamasında.

ÇINARCIK 5 DERSLİKLİ ANAOKULU YAPIM İŞİ

İhale Tarihi	:17.11.2011
Sözleşme Tarihi	:03.01.2012
Sözleşme Bedeli	:478.000,00 TL
İşin Süresi	:180 Gün
Yer Teslim Tarihi	:05.01.2012
Söz. Göre İş Bitim Tarihi	:03.07.2012
İşin Bitirildiği Tarihi	:03.07.2012
Geçici Kabul Tarihi	:03.07.2012



ZÜBEYDE HANIM İLK ÖĞRETİM OKULU EK BİNA İNŞAATI YAPIM İŞİ

İhale Tarihi	:08.02.2011
Sözleşme Tarihi	:10.08.2011
Sözleşme Bedeli	:723.000,00 TL
İşin Süresi	:210 Gün
Yer Teslim Tarihi	:16.08.2011
Söz. Göre İş Bitim Tarihi	:12.03.2012
İşin Bitirildiği Tarihi	:12.03.2012
Geçici Kabul Tarihi	:12.03.2012



ÇİFTLİKKÖY 24 DERSLİKLİ GENEL LİSE İNŞAATI YAPIM İŞİ

İhale Tarihi	:10.08.2011
Sözleşme Tarihi	:18.10.2011
Sözleşme Bedeli	:3.116.000,00 TL
İşin Süresi	:400 Gün
Yer Teslim Tarihi	:21.10.2011
Söz. Göre İş Bitim Tarihi	:24.11.2012
İşin Bitirildiği Tarihi	:05.10.2012
Geçici Kabul Tarihi	:05.10.2012



KAZIMIYE MİLLET ÇİFTLİĞİ İLK ÖĞRETİM OKULU İNŞAATI YAPIM İŞİ

İhale Tarihi	:03.11.2012
Sözleşme Tarihi	:30.12.2011
Sözleşme Bedeli	:1.324.000,00 TL
İşin Süresi	:300 Gün
Yer Teslim Tarihi	:05.01.2012
Söz. Göre İş Bitim Tarihi	:02.09.2012
İşin Bitirildiği Tarihi	:16.11.2012
Geçici Kabul Tarihi	:16.11.2012



YALOVA KADIKÖY SPOR SAHASI SOYUNMA ODALARI İNŞAATI YAPIM İŞİ

İhale Tarihi	:10.07.2012
Sözleşme Tarihi	:31.07.2012
Sözleşme Bedeli	:119.895,00 TL
İşin Süresi	:60 Gün
Yer Teslim Tarihi	:03.08.2012
Söz. Göre İş Bitim Tarihi	:01.10.2012
İşin Bitirildiği Tarihi	:01.10.2012
Geçici Kabul Tarihi	:01.10.2012



YALOVA MERKEZ 24 DERSLİK ANADOLU LİSESİ VE SPOR SALONU İNŞAATI YAPIM İŞİ

İhale Tarihi	:12.07.2013
Sözleşme Tarihi	:28.08.2013
Sözleşme Bedeli	:4.853.00,00 TL
İşin Süresi	:400 Gün
Yer Teslim Tarihi	:05.09.2013
Söz. Göre İş Bitim Tarihi	:10.10.2014
İşin Bitirildiği Tarihi	:
Geçici Kabul Tarihi	:



YALOVA MERKEZ ANAOKULU İNŞAATI YAPIM İŞİ

İhale Tarihi	:02.04.2012
Sözleşme Tarihi	:07.05.2012
Sözleşme Bedeli	:432.000,00 TL
İşin Süresi	:180 Gün
Yer Teslim Tarihi	:11.05.2012
Söz. Göre İş Bitim Tarihi	:16.11.2012
İşin Bitirildiği Tarihi	:15.03.2013
Geçici Kabul Tarihi	:15.03.2013



YALOVA TERMAL YENİ MAHALLE GÜMÜŞDERE ORTAOKULU İNŞAATI YAPIM İŞİ

İhale Tarihi	:28.02.2013
Sözleşme Tarihi	:03.04.2013
Sözleşme Bedeli	:543.000,00 TL
İşin Süresi	:150 Gün
Yer Teslim Tarihi	:12.04.2013
Söz. Göre İş Bitim Tarihi	:08.09.2013
İşin Bitirildiği Tarihi	:
Geçici Kabul Tarihi	:



YALOVA ALTINOVA PİYALEPAŞA ANAOKULU İNŞAATI YAPIM İŞİ

İhale Tarihi	:05.03.2013
Sözleşme Tarihi	:19.06.2013
Sözleşme Bedeli	:539.000,00 TL
İşin Süresi	:150 Gün
Yer Teslim Tarihi	:20.09.2013
Söz. Göre İş Bitim Tarihi	:16.02.2014
İşin Bitirildiği Tarihi	:
Geçici Kabul Tarihi	:



YALOVA LİMAN BAŞKANLIĞI HİZMET BİNASI İNŞAATI YAPIM İŞİ

İhale Tarihi	:04.01.2013
Sözleşme Tarihi	:04.01.2013
Sözleşme Bedeli	:368.000,00 TL
İşin Süresi	:180 Gün
Yer Teslim Tarihi	:15.02.2013
Söz. Göre İş Bitim Tarihi	:06.07.2013
İşin Bitirildiği Tarihi	:21.10.2013
Geçici Kabul Tarihi	:19.10.2013



YALOVA 112 ACİL ÇAĞRI MERKEZİ İNŞAATI YAPIM İŞİ

İhale Tarihi	:29.08.2012
Sözleşme Tarihi	:03.10.2012
Sözleşme Bedeli	:3.312.000,00 TL
İşin Süresi	:300 Gün
Yer Teslim Tarihi	:08.09.2012
Söz. Göre İş Bitim Tarihi	:04.08.2013
İşin Bitirildiği Tarihi	:
Geçici Kabul Tarihi	:



YALOVA ÇINARCIK 120 KİŞİLİK HUZUREVİ HİZMET BİNASI VE 22 KÜTÜK EV İNŞAATI YAPIM İŞİ

İhale Tarihi	:31.10.2011
Sözleşme Tarihi	:15.12.2011
Sözleşme Bedeli	:7.295.000,00 TL
İşin Süresi	:690 Gün
Yer Teslim Tarihi	:02.01.2012
Söz. Göre İş Bitim Tarihi	:22.11.2013
İşin Bitirildiği Tarihi	:
Geçici Kabul Tarihi	:



YALOVA MERKEZ İSMETPAŞA ORTAOKULU İNŞAATI YAPIM İŞİ

İhale Tarihi	:25.10.2013
Sözleşme Tarihi	:27.11.2013
Sözleşme Bedeli	:1.585.000,00 TL
İşin Süresi	:300 Gün
Yer Teslim Tarihi	:06.12.2013
Söz. Göre İş Bitim Tarihi	:06.10.2014
İşin Bitirildiği Tarihi	:
Geçici Kabul Tarihi	:



YALOVA MERKEZ 224 KİŞİLİK ÖĞRENCİ YURT İNŞAATI YAPIM İŞİ

İhale Tarihi	:22.12.2011
Sözleşme Tarihi	:09.02.2012
Sözleşme Bedeli	:1.733.000,00 TL
İşin Süresi	:400 Gün
Yer Teslim Tarihi	:13.02.2012
Söz. Göre İş Bitim Tarihi	:11.09.2013
İşin Bitirildiği Tarihi	:21.10.2013
Geçici Kabul Tarihi	:21.10.2013



2012 YILI GENEL BÜTÇELİ YATIRIM PROGRAMI DIŞINDA KALAN İŞLER

Sıra No	İl Adı	İşin Adı	Proje Yapılması	Proje Revizesi Yapılması	Öd.Tem.Esas Tah.Bedel Hesabı	Yaklaşık Maliyet Hazırlanması	İhale Komisyon Teşkili	İhale Komisyonuna Üye Verilmesi
1	Yalova	Hükümet konağı Doğalgaz Dönüşüm İşi	Hayır	Hayır	Hayır	Hayır	Hayır	Hayır
2	Yalova	Yalova Nüfus Müdürlüğü İlave Oda İşi	Hayır	Hayır	Evet	Hayır	Hayır	Hayır
3	Yalova	Doğal Mineralli Sular Hakıkında Tesis İzin ve İşletme İşlemleri Komisyonu İşi	Hayır	Hayır	Hayır	Hayır	Hayır	Hayır
4	Yalova	Köydes Projesi 300 Tonluk Su Deposu	Evet	Hayır	Evet	Hayır	Hayır	Hayır
5	Yalova	Yalova İl Özel İdaresi Çınarcık Kamera Sistemi İşi	Hayır	Hayır	Hayır	Hayır	Hayır	Evet
6	Yalova	Yalova Valiliği İl Mahalli İdareler Müdürlüğü	Hayır	Hayır	Hayır	Hayır	Hayır	Hayır
7	Yalova	İl Jandarma Komutanlığı Kesin Kabul İşi	Hayır	Hayır	Hayır	Hayır	Hayır	Hayır
8	Yalova	Yalova Valiliği Halk Sağlığı Müdürlüğü	Hayır	Hayır	Hayır	Evet	Hayır	Hayır
9	Yalova	İl Müdürlüğü İçme Suyu Kaynak Suyu ve Doğal Mineralli Su Tesisi İşi	Hayır	Hayır	Hayır	Hayır	Hayır	Hayır
10	Yalova	Çınarcık Toplum Sağlığı Merkezi Doğalgaz Tadilat İşi	Hayır	Hayır	Hayır	Evet	Hayır	Hayır
11	Yalova	İl Özel İdaresi İmar ve Kentsel İyileştirme Müdürlüğü	Hayır	Hayır	Evet	Hayır	Hayır	Hayır
12	Yalova	İl özel İdaresi İmar ve Kentsel İyileştirme Müdürlüğü	Hayır	Hayır	Evet	Hayır	Hayır	Hayır
13	Yalova	İl Özel İdaresi İmar ve Kentsel İyileştirme Müdürlüğü	Hayır	Hayır	Hayır	Evet	Hayır	Hayır
14	Yalova	İl Özel İdaresi Yatırım ve İnşaat Müdürlüğü	Hayır	Hayır	Hayır	Evet	Hayır	Hayır
15	Yalova	Aile ve Sosyal Politikalar İl Müdürlüğü	Hayır	Hayır	Evet	Hayır	Hayır	Hayır
16	Yalova	İl Özel İdaresi İmar ve Kentsel İyileştirme Müdürlüğü	Hayır	Hayır	Evet	Hayır	Hayır	Hayır
17	Yalova	İl Gıda ve Tarım ve Hayvancılık Müdürlüğü	Hayır	Hayır	Evet	Hayır	Hayır	Hayır
18	Yalova	İl Milli Eğitim Müdürlüğü	Hayır	Hayır	Hayır	Hayır	Hayır	Evet
19	Yalova	İl Özel İdarsi Esadiye Köyü Köy Konağı Onarım İşi	Hayır	Hayır	Evet	Hayır	Hayır	Hayır
20	Yalova	İl Nüfus ve Vatandaşlık Müdürlüğü	Hayır	Hayır	Evet	Hayır	Hayır	Hayır
21	Yalova	Atatürk Bahçe Kültürleri Merkez Araştırma Enstitüsü Müdürlüğü	Hayır	Hayır	Hayır	Hayır	Hayır	Hayır
22	Yalova	İmar ve Kentsel İyileştirme Müdürlüğü	Hayır	Hayır	Evet	Hayır	Hayır	Hayır
23	Yalova	Armutlu Kaymakamlığı Proje, Keşif ve Tadilat İşi	Hayır	Hayır	Evet	Hayır	Hayır	Hayır
24	Yalova	Gençlik Hizmetleri ve Spor İl müdürlüğü Geçici Kabulü	Hayır	Hayır	Evet	Hayır	Hayır	Evet
25	Yalova	Termal İlçe Emniyet Amr Dış Cephe Bakım Onarım İşi	Hayır	Hayır	Hayır	Hayır	Hayır	Hayır
26	Yalova	Yalova Valiliği İl Yazı İşleri Müdürlüğü X-RAY Cihazları Hk	Hayır	Hayır	Evet	Hayır	Hayır	Hayır
27	Yalova	Ulaştırma Denizcilik ve Haberleşme Başkanlığı Yalova Liman Başkanlığı	Hayır	Hayır	Hayır	Evet	Hayır	Evet
28	Yalova	Yalova İl Özel İdaresi Ruhsat ve Denetim Müdürlüğü	Hayır	Hayır	Hayır	Hayır	Hayır	Hayır
29	Yalova	Çınarcık Kaymakamlık Lojmanı Doğalgaz Dönüşümü	Hayır	Hayır	Evet	Hayır	Hayır	Hayır
30	Yalova	Şenköy Sosyal Tesis Binası Bahçe Duvarı İşi	Hayır	Hayır	Evet	Hayır	Hayır	Hayır
31	Yalova	Yalova İl Jandarma-Çınarcık İlçe Jandarma Komutanlığı Doğalgaz	Hayır	Hayır	Evet	Hayır	Hayır	Hayır

		Dönüşüm ve Çevre Aydınlatma İşi						
32	Yalova	Yalova Sevim Gögez İ.Ö.O. Tamirat İşi	Hayır	Hayır	Hayır	Evet	Hayır	Hayır
33	Yalova	Yalova Devlet Hastanesi Isı Kaybı Tespiti İşi	Hayır	Hayır	Hayır	Hayır	Hayır	Hayır
34	Yalova	Yalova Valiliği Hizmet Binası Yangın İhbar Sistemi İşi	Hayır	Hayır	Evet	Hayır	Hayır	Hayır
35	Yalova	Çiftlikköy Atatürk Anadolu Lisesi Yaklaşık Maliyeti	Hayır	Hayır	Hayır	Evet	Hayır	Hayır
36	Yalova	Yalova Merkez Anadolu Öğretmen Lisesi Yaklaşık Maliyeti	Hayır	Hayır	Hayır	Evet	Hayır	Hayır
37	Yalova	Teşvikiye Belediye Spor Tesisleri Keşif Bedeli Hesaplanması İşi	Hayır	Hayır	Evet	Hayır	Hayır	Hayır
38	Yalova	Yalova Valiliği Emniyet Müdürlüğü Kontrol Teşkilatı Kurulması	Hayır	Hayır	Hayır	Hayır	Hayır	Hayır
39	Yalova	Atatürk Bahçe Kùltürleri Merkez Araştırma Enstitüsü Müdürlüğü	Hayır	Hayır	Hayır	Hayır	Hayır	Hayır
40	Yalova	Yalova İl Özel İdaresi İmar ve Kentsel İyileştirme Müdürlüğü 112 Acil Çağrı Merkezi Yapım İşi	Hayır	Hayır	Hayır	Evet	Hayır	Hayır
41	Yalova	Yalova Valiliği İl Sağlık Müdürlüğü	Hayır	Hayır	Hayır	Hayır	Hayır	Evet
42	Yalova	112 Acil Çağrı Merkezi Binası Yapım İşi	Hayır	Evet	Hayır	Evet	Hayır	Hayır
43	Yalova	Yalova Adliye Hizmet Binası Jeneratör İşi	Hayır	Hayır	Evet	Hayır	Hayır	Hayır
44	Yalova	Çiftlikköy 500 Evler Mahallesi Park Alanı Düzenlemesi Keşif İşi	Hayır	Hayır	Evet	Hayır	Hayır	Hayır
45	Yalova	Çiftlikköy Kaymakamlığı Gacık Sosyal Tesisi ve Çukurköy Aş Evi İşi	Hayır	Hayır	Evet	Hayır	Hayır	Hayır
46	Yalova	M.P. Bakım ve Rehabilitasyon Merkezi Müdürlüğü Temizlik Ambarı İşi	Hayır	Hayır	Evet	Hayır	Hayır	Hayır
47	Yalova	Kadıköy Aile Sağlığı Merkezi ve Termal toplum Sağlığı Merkezi Doğalgaz Dönüşüm İşi	Hayır	Hayır	Hayır	Evet	Hayır	Hayır
48	Yalova	Yalova Termal Kaplıcaları İşletme İdaresi Doğalgaz Dönüşüm İşi	Hayır	Hayır	Hayır	Evet	Hayır	Hayır
49	Yalova	Altınova Mal Müdürlüğü Sistem Odası Klima Kurulumu İşi	Hayır	Hayır	Hayır	Hayır	Hayır	Hayır
50	Yalova	Valilik Hizmet Binası Yangın Algılama Sistemleri Kontrol Raporu İşi	Hayır	Hayır	Hayır	Hayır	Hayır	Hayır
51	Yalova	Özel Aktif Fizik Tedavi ve Rehabilitasyon Merkezi Sığınak Durumu İşi	Hayır	Evet	Hayır	Hayır	Hayır	Hayır
52	Yalova	Defteerdarlık Gaziosmanpaşa Mahallesi 975 ada 2 parsel Turgut KARAHASAN a Ait Evin Kıymet Takdiri	Hayır	Hayır	Hayır	Hayır	Hayır	Hayır
53	Yalova	İl Emniyet Müdürlüğü Polis Lojmanları Dış Cephe Boyası İşi	Hayır	Hayır	Hayır	Hayır	Hayır	Evet
54	Yalova	Özel Aktif Fizik Tedavi ve Rehabilitasyon Dal Hastanesi Açılışı	Hayır	Hayır	Hayır	Evet	Hayır	Hayır
55	Yalova	Armutlu Kaymakamlığı Lojman Bakım Onarım İşi	Hayır	Hayır	Hayır	Hayır	Hayır	Hayır
56	Yalova	Fatih Sultan Mehmet Sapor Salonu Tadilat Projeleri İşi	Hayır	Hayır	Hayır	Evet	Hayır	Hayır
57	Yalova	Armutlu Kaymakamlığı Lojman Bakım Onarım İşi	Hayır	Hayır	Evet	Hayır	Hayır	Hayır
58	Yalova	İl Milli Eğitim İl Müdürlüğü 24 Derslikli Anadolu Lisesi Yapım İşi	Hayır	Hayır	Hayır	Hayır	Hayır	Hayır
59	Yalova	Yalova İl Özel İdaresi Tarımsal Hizmetler Müdürlüğü	Hayır	Hayır	Hayır	Hayır	Hayır	Hayır
60	Yalova	Kadıköy İlçesi Sentetik Yüzeyli Futbol Sahası İşi	Hayır	Hayır	Hayır	Evet	Hayır	Hayır
61	Yalova	Termal İlçe Emniyet Amirliği Lojmanlı Hizmet Binası Onarım İşi	Hayır	Hayır	Hayır	Evet	Hayır	Hayır

62	Yalova	Atatürk Bahçe Kùltürleri Merkez Arařtırma Mùdùrlùğü	Hayır	Hayır	Evet	Hayır	Hayır	Hayır
63	Yalova	Termal Kaymakamlığı Lojman Doğalgaz Dönüşümü ve Güneş Enerjisi İři	Hayır	Hayır	Evet	Hayır	Hayır	Hayır
64	Yalova	İl Emniyet Mùdùrlùğü Polis Lojmanları Dıř Cephe Boya İři	Hayır	Hayır	Hayır	Evet	Hayır	Hayır
65	Yalova	Merkez Anadolu Öğretmen Lisesi İři	Hayır	Hayır	Hayır	Hayır	Hayır	Hayır
66	Yalova	Balabandere Camii İnřaati Onarım İři	Hayır	Hayır	Evet	Hayır	Hayır	Hayır
67	Yalova	Yalova Valiliğı Emniyet Mùdùrlùğü	Hayır	Hayır	Hayır	Hayır	Hayır	Hayır
68	Yalova	Yalova Valiliğı Gençlik Hizmetleri ve Spor İl Mùdùrlùğü	Hayır	Hayır	Hayır	Evet	Hayır	Evet
69	Yalova	İl Özel İdaresi İmar ve Kentsel İyileřtirme Mùdùrlùğü	Hayır	Hayır	Hayır	Hayır	Hayır	Hayır
70	Yalova	Atatürk Bahçe Kùltürleri Merkez Arařtırma Enstitüsü Mùdùrlùğü	Hayır	Hayır	Hayır	Hayır	Hayır	Hayır
71	Yalova	Termal Kaymakam Lojmanı Doğalgaz ve Güneş Enerjisi Sistem İři	Hayır	Hayır	Hayır	Hayır	Hayır	Hayır
72	Yalova	Zübeyde Hanım İÖO Binası Hakkında	Hayır	Hayır	Evet	Hayır	Hayır	Hayır
73	Yalova	İl Emniyet Mùdùrlùğü Kent Güvenlik Sistemi İři	Hayır	Hayır	Hayır	Hayır	Hayır	Hayır
74	Yalova	Gençlik Hizmetleri ve Spor İl Mùdùrlùğü	Hayır	Evet	Hayır	Hayır	Hayır	Hayır
75	Yalova	Yalova Çalıřma ve İř Kurumu İl Mùdùrlùğü	Hayır	Hayır	Evet	Hayır	Hayır	Hayır
76	Yalova	Halk Sağılığı Mùdùrlùğü	Hayır	Hayır	Evet	Hayır	Hayır	Hayır
77	Yalova	İl Kùltür ve Turizm Mùdùrlùğü	Hayır	Hayır	Evet	Hayır	Hayır	Hayır
78	Yalova	İl Emniyet Mùdùrlùğü Mobese Binası Geçici Kabulü	Hayır	Hayır	Hayır	Hayır	Hayır	Hayır
79	Yalova	Defterdarlık Milli Emlak Mùdùrlùğü	Hayır	Hayır	Hayır	Hayır	Hayır	Evet
80	Yalova	Milli İstihbarat Teřkilatı Müteřarlığı İhale Talimatı	Hayır	Hayır	Hayır	Evet	Hayır	Hayır
81	Yalova	Jandarma Genel Komutanlığı İl Jandarma Komutanlığı	Hayır	Hayır	Evet	Hayır	Hayır	Hayır
82	Yalova	Yalova Valiliğı Meteoroloji Mùdùrlùğü Keřif Özeti	Hayır	Hayır	Evet	Hayır	Hayır	Hayır
83	Yalova	Yalova İli Altınova Belediyesi Bařkanlığı	Hayır	Hayır	Hayır	Evet	Hayır	Hayır
84	Yalova	Çiftlikköy Kaymakamlığı Tapu Mùdùrlùğü Tadilat İři	Hayır	Hayır	Hayır	Hayır	Hayır	Hayır
85	Yalova	Termal Kaymakamlığı Lojman Onarım	Hayır	Hayır	Evet	Hayır	Hayır	Hayır
86	Yalova	Yalova Devlet Hastahanesi Bařtabipliğı Atık Depo İři	Hayır	Hayır	Hayır	Evet	Hayır	Hayır
87	Yalova	Yalova Gümrük mùdùrlùğü Hizmet Binası İncelemesi	Hayır	Hayır	Hayır	Hayır	Hayır	Hayır
88	Yalova	Çınarcık Kaymakamlığı Tapu Mùdùrlùğü Hizmet Binası İři	Hayır	Hayır	Evet	Hayır	Hayır	Hayır
89	Yalova	Yalova Valiliğı Engelli Asanasörü Alım İři	Hayır	Hayır	Hayır	Hayır	Hayır	Evet
90	Yalova	Yalova Merkez Esadiye Köy Konağı ve Samanlı Çocuk Oyun Alanı İři	Hayır	Hayır	Evet	Hayır	Hayır	Hayır
91	Yalova	Yalova Valiliğı İl Yazı İřleri Mùdùrlùğü	Hayır	Hayır	Hayır	Evet	Hayır	Hayır
92	Yalova	Milli İstihbarat Teřkilatı Müteřarlığı	Hayır	Hayır	Evet	Hayır	Hayır	Hayır
93	Yalova	Yalova Yurdu Termal Bloęu Bakım Onarım İři	Hayır	Hayır	Hayır	Evet	Hayır	Hayır
94	Yalova	İl Milli Eğitim Mùdùrlùğü	Hayır	Hayır	Hayır	Hayır	Hayır	Hayır
95	Yalova	Yalova İl Jandarma Komutanlığı	Hayır	Hayır	Evet	Hayır	Hayır	Hayır
96	Yalova	Yalova Valiliğı Emniyet Mùdùrlùğü	Hayır	Hayır	Hayır	Hayır	Hayır	Evet
97	Yalova	Yalova Valiliğı İl Yazı İřleri Mùdùrlùğü	Hayır	Hayır	Evet	Hayır	Hayır	Hayır
98	Yalova	Armutlu Kaymakamlığı Yazı İřleri	Hayır	Hayır	Evet	Hayır	Hayır	Hayır

		Müdürlüğü						
99	Yalova	Yalova Valiliği İl Yazı İşleri Müdürlüğü Proje Revizesi	Hayır	Evet	Hayır	Hayır	Hayır	Hayır
100	Yalova	Yalova Termal Kaplıcaları İşletme İdaresi Müdürlüğü İşİ	Hayır	Hayır	Evet	Hayır	Hayır	Hayır
101	Yalova	Yalova Termal Kaplıcaları İşletme İdaresi	Hayır	Hayır	Hayır	Hayır	Hayır	Hayır
102	Yalova	Yalova A3 Tipi Kapalı Ceza İnfaz Kurumu Müdürlüğü	Hayır	Hayır	Evet	Hayır	Hayır	Hayır
103	Yalova	Armutlu Devlet Hastahanesi Onarım İşİ	Hayır	Hayır	Hayır	Evet	Hayır	Hayır
104	Yalova	İl Jandarma Komutanlığı	Hayır	Hayır	Hayır	Hayır	Hayır	Hayır
105	Yalova	İl Jandarma Komutanlığı	Hayır	Hayır	Evet	Hayır	Hayır	Hayır
106	Yalova	İl Jandarma Komutanlığı	Hayır	Hayır	Hayır	Hayır	Hayır	Hayır
107	Yalova	Defterdarlık Milli Emlak Müdürlüğü	Hayır	Hayır	Hayır	Evet	Hayır	Evet
108	Yalova	Armutlu Kaymakamlığı Sosyal Yardımlaşma ve Dayanışma Vakfı	Hayır	Hayır	Evet	Hayır	Hayır	Hayır
109	Yalova	İl Özel İdaresi İmar ve Kentsel İyileştirme Müdürlüğü	Hayır	Hayır	Evet	Hayır	Hayır	Hayır
110	Yalova	Yalova Valiliği Gençlik ve Spor İl Müdürlüğü	Hayır	Hayır	Hayır	Hayır	Hayır	Evet
111	Yalova	Yalova Valiliği İl Sağlık Müdürlüğü	Hayır	Hayır	Hayır	Hayır	Hayır	Evet
112	Yalova	Yalova Valiliği Meteoroloji Müdürlüğü	Hayır	Hayır	Hayır	Evet	Hayır	Hayır
113	Yalova	Orman Genel Müdürlüğü Yalova Orman İşletme Müdürlüğü	Hayır	Hayır	Evet	Hayır	Hayır	Hayır
114	Yalova	İl Tarım ve Hayvancılık Müdürlüğü	Hayır	Hayır	Hayır	Hayır	Hayır	Hayır
115	Yalova	Çınarcık Kaymakamlığı İlçe Emniyet Müdürlüğü	Hayır	Hayır	Hayır	Hayır	Hayır	Hayır
116	Yalova	İl Emniyet Müdürlüğü Merkez ve İlçelerdeki Binaların Kontrolü	Hayır	Hayır	Hayır	Hayır	Hayır	Hayır
117	Yalova	İl Jandarma Komutanlığı Binasında Bulunan Er ve Erbaş Koğuşlarının Bölünmesi	Hayır	Hayır	Evet	Hayır	Hayır	Hayır
118	Yalova	Yalova Valiliği Termal İlçe Amirliği Hizmet Binası	Hayır	Hayır	Hayır	Evet	Hayır	Hayır
119	Yalova	Yalova Valiliği İl Emniyet Müdürlüğü	Hayır	Hayır	Evet	Hayır	Hayır	Hayır
120	Yalova	Yalova İdari İşler Müdürlüğü	Hayır	Hayır	Evet	Hayır	Hayır	Hayır
121	Yalova	Yalova Valiliği Defterdarlık Milli Emlak Müdürlüğü	Hayır	Hayır	Hayır	Hayır	Hayır	Evet
122	Yalova	Yüksek Öğrenim Kredi ve Yurtlar Kurumu Yalova Yurt Müdürlüğü	Hayır	Hayır	Evet	Hayır	Hayır	Hayır
123	Yalova	Çiftlikköy Atatürk Anadolu Lisesi Kon.	Hayır	Hayır	Hayır	Hayır	Hayır	Hayır
124	Yalova	Özel Yalova Hastahanesinin İncelemesi	Hayır	Hayır	Hayır	Hayır	Hayır	Hayır
125	Yalova	Yalova Merkez Spor Salonu Güçlendirme Ve Onarımı	Hayır	Hayır	Evet	Hayır	Hayır	Hayır
126	Yalova	Hükümet Konağı Dış Cephe Yalıtım İşİ	Hayır	Hayır	Hayır	Hayır	Hayır	Hayır
127	Yalova	Kirazlı Köyü Dügün Salonu Keşif Özeti	Hayır	Hayır	Hayır	Hayır	Hayır	Hayır
128	Yalova	Yalova Adliye Lojmanları Onarım İşİ	Hayır	Hayır	Evet	Hayır	Hayır	Hayır
129	Yalova	Yalova Valiliği Özürlüler İçin Ulaşılabilirliğin Sağlanması	Hayır	Hayır	Evet	Hayır	Hayır	Hayır
130	Yalova	Merkez Zübeyde Hanım İlköğ. Ok. Binası	Hayır	Hayır	Hayır	Hayır	Hayır	Hayır
131	Yalova	Çalışma ve İş Kurumu Yalova İl Müdürlüğü	Hayır	Hayır	Hayır	Hayır	Hayır	Hayır
132	Yalova	Yalova Valiliği Merkez İlçe Nüfus Müdürlüğü	Hayır	Hayır	Hayır	Hayır	Hayır	Hayır
133	Yalova	Merkez Fatih Sultan Mehmet Lisesi Spor Salonu	Hayır	Hayır	Hayır	Evet	Hayır	Hayır
134	Yalova	Aile ve Sosyal Politikalar İl Müdürlüğü	Hayır	Hayır	Evet	Hayır	Hayır	Hayır
135	Yalova	Başbakanlık Milli İstihbarat Teşkilatı Müsteşarlığı	Hayır	Hayır	Evet	Hayır	Hayır	Hayır

136	Yalova	Armutlu Kaymakamlığı Köylere Hizmet Götürme Birliği	Evet	Hayır	Hayır	Hayır	Hayır	Hayır
137	Yalova	Yalova Valiliği Merkez Köylere Hizmet Götürme Birliği	Hayır	Hayır	Hayır	Evet	Hayır	Hayır
138	Yalova	Defterdarlık Milli Emlak Müdürlüğü	Hayır	Hayır	Hayır	Evet	Hayır	Hayır
139	Yalova	Çınarcık İlçesi Köylere Hizmet Götürme Birliği	Hayır	Hayır	Hayır	Hayır	Hayır	Hayır
140	Yalova	Atatürk Bahçe Kültürleri Merkez Araştırma Enstitüsü Müdürlüğü	Hayır	Hayır	Evet	Hayır	Hayır	Hayır
141	Yalova	Yalova İl Özel İdaresi Etüd Proje Müdürlüğü	Evet	Hayır	Evet	Hayır	Hayır	Hayır
142	Yalova	Gençlik Hizmetleri ve Spor İl Müdürlüğü	Hayır	Hayır	Hayır	Evet	Hayır	Hayır
143	Yalova	Atatürk Bahçe Kültürleri Merkez Araştırma Enstitüsü Müdürlüğü	Hayır	Hayır	Hayır	Evet	Hayır	Hayır
144	Yalova	Çınarcık İlçesi Köylere Hizmet Götürme Birliği	Hayır	Hayır	Hayır	Hayır	Hayır	Hayır
145	Yalova	Yalova Valiliği İl Mahalli İdareler Müdürlüğü	Hayır	Hayır	Hayır	Hayır	Hayır	Evet
146	Yalova	Yalova Termal Kaplıcaları İşletme İdaresi	Hayır	Hayır	Hayır	Evet	Hayır	Hayır
147	Yalova	Atatürk Bahçe Kültürleri Merkez Araştırma Enstitüsü Müdürlüğü	Hayır	Hayır	Evet	Hayır	Hayır	Hayır
148	Yalova	Çınarcık Devlet Hastanesi Yemekhane Taşınma İşi	Hayır	Hayır	Hayır	Hayır	Hayır	Hayır
149	Yalova	Armutlu ilçesi Kapaklı İlköğretim Okulu Statik Durum Tespiti İşi	Hayır	Hayır	Hayır	Hayır	Hayır	Hayır
150	Yalova	Yalova Gençlik Hizmetleri ve Spor İl Müdürlüğü Tesisleri Bakım Onarımı ve Yapım İşi	Hayır	Hayır	Evet	Hayır	Hayır	Hayır
151	Yalova	Atatürk Bahçe Kültürleri Araştırma Enstitüsü Hizmet Binaları Tadilat İşi	Hayır	Hayır	Evet	Hayır	Hayır	Hayır
152	Yalova	Yalova Ağız ve Diş Sağlığı Merkezi Yeni Hizmet Binası Düzenleme İşi	Hayır	Hayır	Hayır	Hayır	Hayır	Hayır
153	Yalova	Atatürk Bahçe Kültürleri Araştırma Enstitüsü İdari Binası Tadilat İşi	Hayır	Hayır	Hayır	Hayır	Hayır	Hayır
154	Yalova	Yalova Askerlik Şubesi Başkanlığı Kompanzasyon Panosu Yapım İşi	Hayır	Hayır	Evet	Hayır	Hayır	Hayır
155	Yalova	Termal İlçe Emniyet Müdürlüğü Lojmanlı Hizmet Binası Onarım İşi	Hayır	Hayır	Hayır	Evet	Hayır	Hayır
156	Yalova	Emniyet Müdürlüğü Patlayıcı Madde Depo Denetimi İşi	Hayır	Hayır	Hayır	Hayır	Hayır	Hayır
157	Yalova	Termal İlçe Emniyet Amirliği Lojmanlı Hizmet Binası Onarım İşi	Hayır	Evet	Hayır	Evet	Hayır	Hayır
158	Yalova	Altınova Toplum Sağlığı Merkezi Hizmet Binası Bahçesi Toprak Kayması ve İstinat Duvarı İşi	Hayır	Hayır	Evet	Hayır	Hayır	Hayır
159	Yalova	Altınova İlçe Müftülüğü ve Kuran Kursu Hizmet Binası İstinat Duvarı İşi	Hayır	Hayır	Hayır	Hayır	Hayır	Hayır
160	Yalova	Yalova Adliyesi Hizmet Binası Onarım-Yapım İşi	Hayır	Hayır	Hayır	Hayır	Hayır	Hayır
161	Yalova	Termal Otel Doğalgaz Dönüşüm İşi	Hayır	Hayır	Hayır	Hayır	Hayır	Hayır
162	Yalova	Yalova Termal İşletmeleri Doğalgaz Dönüşüm İşi	Hayır	Hayır	Hayır	Hayır	Hayır	Hayır
163	Yalova	Yalova Kadın Konukevi Müdürlüğü Onarım İşi	Hayır	Hayır	Evet	Hayır	Hayır	Hayır
164	Yalova	Çiftlikköy İlçesi Taşköprü Beldesi Denizçalı ve Kabaklı Köyü Yol Yapım Çalışmaları İşi	Hayır	Hayır	Hayır	Hayır	Hayır	Hayır
165	Yalova	Armutlu İlçesi Fıstıklı Köyü Göstepe Mevkii Mesire yeri İçmesuyu Terfi Hattı ve Deposu Yapım İşi	Hayır	Hayır	Hayır	Evet	Hayır	Hayır
166	Yalova	Çınarcık İlçesi Şenköy Mevkii 200	Hayır	Hayır	Hayır	Evet	Hayır	Hayır

		Tonluk İçmesuyu Deposu Yapım İşi						
167	Yalova	Yalova Gençlik Merkezi Hizmet Binası Onarım İşi	Hayır	Hayır	Evet	Hayır	Hayır	Hayır
167	Yalova	Atatürk Bahçe Kùltürleri Merkez Araştırma Enstitüsü Beton Elektrik Direklerinin Yenileriyle Deęiştirme İşi	Hayır	Hayır	Evet	Hayır	Hayır	Hayır
169	Yalova	Yalova Merkez 2500 Kişilik Spor Salonu İnşaatı Karot Alımı İşi	Hayır	Hayır	Hayır	Hayır	Hayır	Hayır
170	Yalova	Çınarcık İlçesi Teşvikiye Belediyesi Futbol Sahası Tamamlama İşi	Hayır	Hayır	Hayır	Evet	Hayır	Hayır
171	Yalova	Aile ve Sosyal Politilalar Müdürlüğü Hizmet Binası Bakım ve Onarım İşi	Hayır	Hayır	Hayır	Evet	Hayır	Hayır
172	Yalova	Halk Sağlığı Müdürlüğü Bakım Onarım İşi	Hayır	Hayır	Hayır	Hayır	Hayır	Hayır
173	Yalova	Armutlu Kaymakamlığı Lojmanı Isı Yalıtım İşi	Hayır	Hayır	Evet	Hayır	Hayır	Hayır
174	Yalova	Çınarcık Ortaburun Köy Muhtarlığı Eski Okul Binası Düzenleme İşi	Hayır	Hayır	Evet	Hayır	Hayır	Hayır
175	Yalova	Armutlu Hükümet Konağı Dış Cephe Sıvası İşi	Hayır	Hayır	Hayır	Hayır	Hayır	Hayır
176	Yalova	Yalova Cumhuriyet Başsavcılığı Muhabere Bürosu Hizmet Binası Teknik Rapor İşi	Hayır	Hayır	Hayır	Hayır	Hayır	Hayır
177	Yalova	İl Jandarma Komutanlığı Hizmet Binası Kompanzasyon sistemleri İşi	Hayır	Hayır	Hayır	Evet	Hayır	Hayır
178	Yalova	Yalova İl Jandandarma Komutanlığı ile Çiftlikköy, Çınarcık ve Termal İlçe Jandarma Komutanlığı Doğalgaz Dönüşüm İşi	Hayır	Hayır	Evet	Hayır	Hayır	Hayır
179	Yalova	Yalova Vali Konağı Bakım-Onarım İşi	Hayır	Hayır	Evet	Hayır	Hayır	Hayır
180	Yalova	İl Gıda Tarım Hayvancılık Müdürlüğü Ek Hizmet Binası Onarımı	Hayır	Hayır	Hayır	Evet	Hayır	Hayır
181	Yalova	Anadolu Kalkınma Vakfı Sevgi Evleri Çocuk Yuvası Müdürlüğü Hizmet Binaları Onarım İşi	Hayır	Hayır	Evet	Hayır	Hayır	Hayır
182	Yalova	Termal Köylere Hizmet Götürme Birliği Tenis Kortları İşi	Hayır	Hayır	Evet	Hayır	Hayır	Hayır
183	Yalova	Altınova Belediyesi Yangın Merdiveni Teknik Raporu İşi	Hayır	Hayır	Hayır	Hayır	Hayır	Hayır
184	Yalova	Yalova Termal Kaplıcaları İşletme İdaresi Soğuk Hava Deposu Dönüştürülmesi İşi	Hayır	Hayır	Hayır	Hayır	Hayır	Hayır
185	Yalova	İl Gıda Tarım ve Hayvancılık Müdürlüğü Çatı ve Oda Onarım İşi	Hayır	Hayır	Evet	Hayır	Hayır	Hayır
186	Yalova	Altınova İlçesi Geyiklidere Köy Muhtarlığı Köy Kahvesi Onarım İşi	Hayır	Hayır	Evet	Hayır	Hayır	Hayır
187	Yalova	Altınova Belediyesi Hizmet Binası Denetimi	Hayır	Hayır	Hayır	Hayır	Hayır	Hayır
188	Yalova	Termal İlçe Emniyet Amirliği Lojman İstinat Duvarı	Hayır	Hayır	Hayır	Hayır	Hayır	Hayır
189	Yalova	Yangın Denetim Komisyonu	Hayır	Hayır	Hayır	Hayır	Hayır	Hayır
190	Yalova	Armutlu Kaymakamlığı Yangın Denetimi İşi	Hayır	Hayır	Hayır	Hayır	Hayır	Hayır
191	Yalova	Çukurköy Terfilî Tarımsal Sulama İşi	Hayır	Hayır	Hayır	Hayır	Hayır	Hayır

GENEL BÜTÇE DIŞINDA KALAN 191 ADET İŞE AİT YAPILAN İŞLEMLER

Proje Yapılması	Proje Revizesi Yapılması	Öd.Tem.Esas Tah.Bedel Hesabı	Yaklaşık Maliyet Hazırlanması	İhale Komisyonuna Üye Verilmesi	Kontrollük Yapılması	Analiz ve Güçlendirme Projesi Yapılması	Teknik Rapor Verilmesi
3	5	72	40	18	16	6	31

2013 YILI GENEL BÜTÇELİ YATIRIM PROGRAMI DIŞINDA KALAN İŞLER

Sıra No	İl Adı	İşin Adı	Proje Yapılması	Proje Revizesi Yapılması	Öd.Tem.Esas Tah.Bedel Hesabı	Yaklaşık Maliyet Hazırlanması	Yaklaşık Maliyet Tutarı	İhale Bedeli	İhale Komisyon Teşkili	İhale Komisyon una Üye Verilmesi
1	Yalova	Yalova, soğucak köyündeki bedel tespiti	Hayır	Hayır	Hayır	Evet			Hayır	Hayır
2	Yalova	Yalova Termal Kaymakam evi istinat duvarı onarımı işi	Hayır	Hayır	Evet	Hayır			Hayır	Hayır
3	Yalova	Sugören köyü sentetik çim saha işi.	Hayır	Hayır	Hayır	Evet			Hayır	Hayır
4	Yalova	İl Jandarma Komutanlığı 6 bloklu lojmanı yaklaşık maliyet işi.	Hayır	Hayır	Hayır	Evet			Hayır	Hayır
5	Yalova	Yalova İl Jandarma Komutanlığı Kat Kaloriferi Yaklaşık Maliyet işi.	Hayır	Hayır	Hayır	Evet			Hayır	Hayır
6	Yalova	Zübeyde Hanım İlkokulu Görevlendirme işi.	Hayır	Hayır	Hayır	Hayır			Hayır	Hayır
7	Yalova	Çınarcık İlçe Jandarma Komutanlığına ait yaklaşık maliyet işi.	Hayır	Hayır	Hayır	Evet			Hayır	Hayır
8	Yalova	Hizmet Binalarının Engellilerin Kullanımına Yönelik Onarım İhalesi İşİ	Hayır	Hayır	Hayır	Hayır			Hayır	Evet
9	Yalova	Armutlu Belediyesi Ödenek Aktarımı işi.	Hayır	Hayır	Evet	Hayır			Hayır	Hayır
10	Yalova	Gençlik Hizmetleri ve Spor İl Müdürlüğü Spor Salonu Boyama işi.	Hayır	Hayır	Hayır	Hayır			Hayır	Hayır

11	Yalova	Anadolu Kalkınma Vakfı Sevgi Evleri Çocuk Yuvası Müdürlüğü Bakım-Onarım İşi	Hayır	Hayır	Hayır	Evet			Hayır	Hayır
12	Yalova	İL Jandarma Komutanlığına Bağlı Çiftlikköy Jandarma Lojmanları Tadilatı.	Hayır	Hayır	Hayır	Evet			Hayır	Hayır
13	Yalova	Yalova İl Jandarma Komutanlığı 46 dairesel lojman kontrolü işi.	Hayır	Hayır	Hayır	Hayır			Hayır	Hayır
14	Yalova	Hizmet binalarının Engellilerin Kullanımına Yönelik Onarım İhalesi işi.	Hayır	Hayır	Hayır	Hayır			Hayır	Evet
15	Yalova	İL Halk Kütüphanesine bağlı çocuk kütüphanesi onarım işi.	Hayır	Hayır	Hayır	Evet			Hayır	Hayır
16	Yalova	Çınarcık, Şenköy köyü Tomrukdere içmesuyu deposu işi.	Hayır	Hayır	Hayır	Hayır			Hayır	Hayır
17	Yalova	Yalova Merkez Spor Salonu Çatı Yapımı İşi	Hayır	Hayır	Hayır	Hayır			Hayır	Hayır
18	Yalova	İlimizdeki J. Komutanlığına ait binaların Engellilerin Ulaşımına Uygun Hale Getirilmesi.	Hayır	Hayır	Evet	Hayır			Hayır	Hayır
19	Yalova	Çınarcık İlçe Jandarma Hizmet Binası Deprem Dayanımı Belirlenmesi işi.	Hayır	Hayır	Hayır	Hayır			Hayır	Hayır
20	Yalova	İL J.K. Nezarethane demirleri işi.	Hayır	Hayır	Hayır	Evet			Hayır	Hayır
21	Yalova	Çınarcık İlçe Jandarma Komutanlığı Nizamiye Kemerli İşleri.	Hayır	Hayır	Hayır	Evet			Hayır	Hayır
22	Yalova	Çiftlikköy Jandarma Lojmanları Doğalgaz Abonelik Sisteminin Kurulma İşleri	Hayır	Hayır	Evet	Hayır			Hayır	Hayır
23	Yalova	Yalova Merkez ve İlçelerinde Bulunan Camilerin Engelli Vatandaşların Erişebilirliğinin Sağlanması amacıyla (UDEP Kapsamında Yapılacak Olan Proje) Yaklaşık Maliyetlerini Düzenleme İşleri	Hayır	Hayır	Hayır	Evet			Hayır	Hayır
24	Yalova	Yalova Safran Köyü Anadolu Öğretmen Lisesi Yaklaşık Maliyet	Hayır	Hayır	Hayır	Evet			Hayır	Hayır

		düzenleme İşi								
25	Yalova	Çiftlikköy İlçesi Laledere köyü Gezici Patlayıcı Madde Deposu Proje Onayı İşi	Evet	Hayır	Hayır	Hayır			Hayır	Hayır
26	Yalova	Yalova İl Jandarma Komutanlığı ve Bağlı Birlikleri Bakım ve Onarım İşi	Hayır	Hayır	Hayır	Evet			Hayır	Hayır
27	Yalova	Yalova Devlet Hastanesi Enerji Besleme Noktası Revizyon İşi	Hayır	Hayır	Evet	Hayır			Hayır	Hayır
28	Yalova	AKV Sevgi Evleri Çocuk Yuvası Elektrik Borcu İşi	Hayır	Hayır	Hayır	Hayır			Hayır	Hayır
29	Yalova	Termal Kaymakamlığı Hükümet Konağı Hizmet Binası Tamir ve Onarım İşi	Hayır	Hayır	Evet	Hayır			Hayır	Hayır
30	Yalova	Termal Kaymakamlığı Termal Engelsiz Kadın Toplum Evi Merkezi (TEKZEM) Tadilat İşi.	Hayır	Hayır	Evet	Hayır			Hayır	Hayır
31	Yalova	Armutlu İlçesi Selimiye Köyü Cami Binası Durum Tespiti İşi	Hayır	Hayır	Hayır	Hayır			Hayır	Hayır
32	Yalova	Zübeyde Hanım İ.Ö.O. Onarım İşi	Hayır	Hayır	Hayır	Hayır			Hayır	Hayır
33	Yalova	Çiftlikköy İlçe Emniyet Müdürlüğü Asayiş Büro Amirliği Lojmanlı Hizmet Binası Onarımı İşi	Hayır	Hayır	Evet	Hayır			Hayır	Hayır
34	Yalova	Yalova Aile ve Sosyal Politikalar İl Müdürlüğü Bakım Onarım İşi	Hayır	Hayır	Evet	Hayır			Hayır	Hayır
35	Yalova	Çınarcık Devlet Hastanesi Yemekhane Taşınma İşi	Hayır	Hayır	Hayır	Hayır			Hayır	Hayır
36	Yalova	Armutlu ilçesi Kapaklı İlköğretim Okulu Statik Durum Tespiti İşi	Hayır	Hayır	Hayır	Hayır			Hayır	Hayır
37	Yalova	Yalova Gençlik Hizmetleri ve Spor İl Müdürlüğü Tesisleri Bakım Onarımı ve Yapım İşi	Hayır	Hayır	Evet	Hayır			Hayır	Hayır
38	Yalova	Atatürk Bahçe Kültürleri Araştırma Enstitüsü Hizmet Binaları Tadilat İşi	Hayır	Hayır	Evet	Hayır			Hayır	Hayır
39	Yalova	Yalova Ağız ve Diş Sağlığı Merkezi Yeni Hizmet Binası Düzenleme İşi	Hayır	Hayır	Hayır	Hayır			Hayır	Hayır

40	Yalova	Atatürk Bahçe Kültürleri Araştırma Enstitüsü İdari Binası Tadilat İşi	Hayır	Hayır	Hayır	Hayır			Hayır	Hayır
41	Yalova	Yalova Askerlik Şubesi Başkanlığı Kompanzasyon Panosu Yapım İşi	Hayır	Hayır	Evet	Hayır			Hayır	Hayır
42	Yalova	Termal İlçe Emniyet Müdürlüğü Lojmanlı Hizmet Binası Onarım İşi	Hayır	Hayır	Hayır	Evet			Hayır	Evet
43	Yalova	Emniyet Müdürlüğü Patlayıcı Madde Depo Denetimi İşi	Hayır	Hayır	Hayır	Hayır			Hayır	Hayır
44	Yalova	Termal İlçe Emniyet Amirliği Lojmanlı Hizmet Binası Onarım İşi	Hayır	Evet	Hayır	Evet			Hayır	Hayır
45	Yalova	Altınova Toplum Sağlığı Merkezi Hizmet Binası Bahçesi Toprak Kayması ve İstinat Duvarı İşi	Hayır	Hayır	Evet	Hayır			Hayır	Hayır
46	Yalova	Altınova İlçe Müftülüğü ve Kuran Kursu Hizmet Binası İstinat Duvarı İşi	Hayır	Hayır	Hayır	Hayır			Hayır	Hayır
47	Yalova	Yalova Adliyesi Hizmet Binası Onarım-Yapım İşi	Hayır	Hayır	Hayır	Hayır			Evet	Hayır
48	Yalova	Termal Otel Doğalgaz Dönüşüm İşi	Hayır	Hayır	Hayır	Hayır			Hayır	Hayır
49	Yalova	Yalova Termal İşletmeleri Doğalgaz Dönüşüm İşi	Hayır	Hayır	Hayır	Hayır			Hayır	Hayır
50	Yalova	Yalova Kadın Konukevi Müdürlüğü Onarım İşi	Hayır	Hayır	Evet	Hayır			Hayır	Hayır
51	Yalova	Çiftlikköy İlçesi Taşköprü Beldesi Denizçalı ve Kabaklı Köyü Yol Yapım Çalışmaları İşi	Hayır	Hayır	Hayır	Hayır			Hayır	Hayır
52	Yalova	Armutlu İlçesi Fıstıklı Köyü Göstepe Mevkii Mesire yeri İçmesuyu Terfi Hattı ve Deposu Yapım İşi	Hayır	Hayır	Hayır	Evet			Hayır	Hayır
53	Yalova	Çınarcık İlçesi Şenköy Mevkii 200 Tonluk İçmesuyu Deposu Yapım İşi	Hayır	Hayır	Hayır	Evet			Hayır	Hayır
54	Yalova	Yalova Gençlik Merkezi Hizmet Binası Onarım İşi	Hayır	Hayır	Evet	Hayır			Hayır	Hayır
55	Yalova	Atatürk Bahçe Kültürleri Merkez Araştırma Enstitüsü Beton Elektrik Direklerinin Yenileriyle Değiştirme İşi	Hayır	Hayır	Evet	Hayır			Hayır	Hayır
56	Yalova	Yalova Merkez 2500 Kişilik Spor	Hayır	Hayır	Hayır	Hayır			Hayır	Hayır

		Salonu İnşaatı Karot Alımı İşi								
57	Yalova	Çınarcık İlçesi Teşvikiye Belediyesi Futbol Sahası Tamamlama İşi	Hayır	Hayır	Hayır	Evet			Hayır	Hayır
58	Yalova	Aile ve Sosyal Politilalar Müdürlüğü Hizmet Binası Bakım ve Onarım İşi	Hayır	Hayır	Hayır	Evet			Hayır	Hayır
59	Yalova	Halk Sağlığı Müdürlüğü Bakım Onarım İşi	Hayır	Hayır	Hayır	Hayır			Hayır	Evet
60	Yalova	Armutlu Kaymakamlığı Lojmanı Isı Yalıtım İşi	Hayır	Hayır	Evet	Hayır			Hayır	Hayır
61	Yalova	Çınarcık Ortaburun Köy Muhtarlığı Eski Okul Binası Düzenleme İşi	Hayır	Hayır	Evet	Hayır			Hayır	Hayır
62	Yalova	Armutlu Hükümet Konağı Dış Cephe Sıvası İşi	Hayır	Hayır	Hayır	Hayır			Hayır	Hayır
63	Yalova	Yalova Cumhuriyet Başsavcılığı Muhabere Bürosu Hizmet Binası Teknik Rapor İşi	Hayır	Hayır	Hayır	Hayır			Hayır	Hayır
64	Yalova	İl Jandarma Komutanlığı Hizmet Binası Kompanzasyon sistemleri İşi	Hayır	Hayır	Hayır	Evet			Hayır	Hayır
65	Yalova	Yalova İl Jandandarma Komutanlığı ile Çiftlikköy, Çınarcık ve Termal İlçe Jandarma Komutanlığı Doğalgaz Dönüşüm İşi	Hayır	Hayır	Evet	Hayır			Hayır	Hayır
66	Yalova	Yalova Vali Konağı Bakım- Onarım İşi	Hayır	Hayır	Evet	Hayır			Hayır	Hayır
67	Yalova	İl Gıda Tarım Hayvancılık Müdürlüğü Ek Hizmet Binası Onarımı	Hayır	Hayır	Hayır	Evet			Hayır	Hayır
68	Yalova	Anadolu Kalkınma Vakfı Sevgi Evleri Çocuk Yuvası Müdürlüğü Hizmet Binaları Onarım İşi	Hayır	Hayır	Evet	Hayır			Hayır	Hayır
69	Yalova	Termal Köylere Hizmet Götürme Birliği Tenis Kortları İşi	Hayır	Hayır	Evet	Hayır			Hayır	Hayır
70	Yalova	Altınova Belediyesi Yangın Merdiveni Teknik Raporu İşi	Hayır	Hayır	Hayır	Hayır			Hayır	Hayır
71	Yalova	Yalova Termal Kaplıcaları İşletme İdaresi Soğuk Hava Deposu Dönüştürülmesi İşi	Hayır	Hayır	Hayır	Hayır			Hayır	Hayır

72	Yalova	İl Gıda Tarım ve Hayvancılık Müdürlüğü Çatı ve Oda Onarım İşi	Hayır	Hayır	Evet	Hayır			Hayır	Hayır
73	Yalova	Altınova İlçesi Geyiklidere Köy Muhtarlığı Köy Kahvesi Onarım İşi	Hayır	Hayır	Evet	Hayır			Hayır	Hayır
74	Yalova	Altınova Belediyesi Hizmet Binası Denetimi	Hayır	Hayır	Hayır	Hayır			Hayır	Hayır
75	Yalova	Termal İlçe Emniyet Amirliği Lojman İstinat Duvarı	Hayır	Hayır	Hayır	Hayır			Hayır	Hayır
76	Yalova	Yangın Denetim Komisyonu	Hayır	Hayır	Hayır	Hayır			Hayır	Hayır
77	Yalova	Armutlu Kaymakamlığı Yangın Denetimi İşi	Hayır	Hayır	Hayır	Hayır			Hayır	Hayır
78	Yalova	Çukurköy Terfili Tarımsal Sulama İşi	Hayır	Hayır	Hayır	Hayır			Hayır	Hayır

5543 SAYILI İSKAN KANUNU UYGULAMALARI:

5543 Sayılı İskan Kanununun 16. maddesine göre Kırsal Alanda Fiziksel Yerleşimin Düzenlenmesi Projesi kapsamında bu Kanununun 10-11 ve 12. maddelerine göre Devlet eliyle iskan işlemlerinde izlenecek esaslar Bakanlığımızın 25.04.2011 tarihli ve 779 sayılı 2011/9 Genelgesinde belirtilmiştir.

İlimizde 5543 Sayılı İskan Kanunu'na yönelik uygulama bulunmamaktadır.

KOOPERATİFLER

Bilindiği üzere 13.06.2010 tarih ve 27610 sayılı Resmi Gazetede yayımlanarak yürürlüğe giren 03.06.2010 tarih ve 5983 sayılı Kanun ile 1163 sayılı Kooperatifler Kanununda yapılan değişiklikle Konut Yapı Kooperatifleri, Toplu İşyeri Yapı Kooperatifleri ve Küçük Sanayi Sitesi Yapı Kooperatifleri ile ilgili her türlü iş ve işlemler 13.12.2010 tarihi itibarı ile Müdürlüğümüze devredilmiştir.

FAAL KONUT YAPI KOOPERATİFLERİ

YALOVA MERKEZ

- 1 – S.S AKBAHÇE EVLERİ KONUT YAPI KOOPERATİFİ (77-118)
- 2 – S.S.ALGÜN KONUT YAPI KOOPERATİFİ (4)
- 3 – S.S. CEMDES KONUT YAPI KOOPERATİFİ (11)
- 4 – S.S.YALOVA KUTSAL EVLERİ KONUT YAPI KOOPERATİFİ (49)
- 5 – S.S. ŞENGÜN 97 KONUT YAPI KOOPERATİFİ (37)
- 6 – S.S. YAŞAYAN KENT KONUT YAPI KOOPERATİFİ (?)
- 7– S.S. YALOVA YENİ İLETİŞİM KONUT YAPI KOOPERATİFİ (60)

ÇINARCIK

- 1 – S.S GÖZDEKENT KONUT YAPI KOOPERATİFİ (24)
- 2 – S.S. ÇINARCIK ÖZGÜNKENT KONUT YAPI KOOPERATİFİ (14)
- 3 – S.S. TERMAL YEŞİL VADİ KONUT YAPI KOOPERATİFİ (41)
- 4 – S.S. SİSTEM BİRLİK KONUT YAPI KOOPERATİFİ (35)
- 5- S.S. YALOVA ÇINARCIKYALIKUMKONUTYAPI KOOP. (17.05.2012 tarihli ve 2010 / 189 E. ve 2010 / 511 Karar Nolu Yalova 1. Asliye Hukuk Mahkemesi kararı ile kooperatifin ihyasına karar verildiğinden)

ÇİFTLİKKÖY

- 1 – S.S. YALOVA ÇAĞDAŞ AKKENT KONUT YAPI KOOPERATİFİ (91 – 52)
- 2 – S.S. YALOVA YAMAN KONUT YAPI KOOPERATİFİ (47)
- 3 - S.S. YALOVA ENGİN SİTESİ KONUT YAPI KOOPERATİFİ (77204)

TERMAL

ARMUTLU

- 1 – HARFANA KONUT YAPI KOOP.
- 2 - PARILTI KONUT YAPI KOOP. (BURSA DEVİR)
- 3 – ARMUTLU BAHÇELİEVLER KONUT YAPI KOOP. (BURSA DEVİR)
- 4 – S.S. YALIKENT KONUT YAPI KOOPERATİFİ (48)

FAAL KONUT YAPI KOOP. ADRESİ	FAAL KONUT YAPI KOOP. SAYISI
YALOVA MERKEZ	7
ÇINARCIK	5
ÇİFTLİKKÖY	3
TERMAL	-
ARMUTLU	4
TOPLAM	19

FAAL İŞYERİ VE SANAYİ SİTESİ YAPI KOOPERATİFLERİ

YALOVA MERKEZ

- 1 – S.S. YALOVA HERSEK KÜÇÜK SANAYİ SİTESİ YAPI KOOP. (7)
- 2 – S.S. YALOVA SANATKARLARI TOPLU İŞYERİ YAPI KOOPERATİFİ (6)
- 3 - S.S. YALOVA İŞ BİRLİĞİ GÜÇ BİRLİĞİ KÜÇÜK SANAYİ SİTESİ YAPI KOOP
- 4 - S.S. YALOVA IŞIK KÜÇÜK SANAYİ SİTESİ YAPI KOOPERATİFİ (77205)
- 5 – S.S. MAPA KÜÇÜK SANAYİ SİTESİ YAPI KOOP. (77208)

ÇİFTLİKKÖY

- 1 – S.S. YALOVA TAŞKÖPRÜ SANAYİCİLERİ KÜÇÜK SANAYİ SİTESİ YAPI KOOP. (77-120)
- 2 – S.S. ÇİFTLİKKÖY KÜÇÜK SANAYİ SİTESİ YAPI KOOPERATİFİ (4)
- 3 – S.S. TAŞKÖPRÜ TOPLU İŞYERİ YAPI KOOPERATİFİ (9)
- 4 – S.S. YALOVA ORTA ÖLÇEKLİ SANAYİCİLER KÜÇÜK SANAYİ SİTESİ YAPI KOOP. (2)
- 5 - S.S. YALOVA ÇİFTLİKKÖY KÜÇÜK SANAYİ VE İMALATÇILAR KSS SİTESİ YAPI KOOPERATİFİ (4)

FAAL İŞYERİ VE SANAYİ SİTESİ KOOPERATİFİ ADRESİ	YAPI	FAAL İŞYERİ VE SANAYİ SİTESİ SAYISI	KOOPERATİF
YALOVA MERKEZ		5	
ÇİFTLİKKÖY		5	
TOPLAM		10	

TASFİYE HALİNDEKİ KONUT YAPI KOOPERATİFLERİ

YALOVA MERKEZ KOOP. LİSTESİ

EN SON GENEL KURUL TAR. TİC. SİCİL NUM.

- 1 – S.S ALKAN MELEK KONUT YAPI KOOPERATİFİ – 04.07.2010 - 3603
- 2 – S.S.ASİL KENT KONUT YAPI KOOPERATİFİ – 11.07.2007 - 3040
- 3 – S.S YALOVA BASIN SİTESİ KONUT YAPI KOOPERATİFİ – 20.01.2013 -3405
- 4– S.S.YALOVA BEL MEN KONUT YAPI KOOPERATİFİ – 12.12.2002 - 3838
- 5 – S.S.YALOVA BERFU KONUT YAPI KOOPERATİFİ – 28.11.2010 - 2200
- 6– S.S. BEŞYILDIZ KONUT YAPI KOOPERATİFİ – 15.06.2008 - 3165
- 7 – S.S. BİLGE KONUT YAPI KOOPERATİFİ – 18.08.2007 - 2289
- 8 – S.S. ÇAMLIDÜZ KONUT YAPI KOOPERATİFİ – 25.05.2003 - 2189
- 9– S.S. YALOVA DENİZ ÖZLEM KONUT YAPI KOOPERATİFİ – 01.03.2008 - 2654
- 10 – S.S. DİYAR KONUT YAPI KOOPERATİFİ – 05.07.2003 - 3272
- 11 – S.S. YALOVA DOĞANAY KONUT YAPI KOOPERATİFİ – 25.03.2004 - 3572
- 12 – S.S.DOKTOR EVLERİ KONUT YAPI KOOPERATİFİ – 15.03.2008 - 3086
- 13– S.S. YALOVA EDA KONUT YAPI KOOPERATİFİ - 01.05.2010 - 2894
- 14 – S.S. EKŞİOĞLU ŞEHİT YAŞAR KONUT YAPI KOOPERATİFİ – 28.12.2006 - 3519
- 15 – S.S. YALOVA ELİT KONUT YAPI KOOPERATİFİ – 11.05.2004 - 2545
- 16 – S.S. YALOVA EROL KONUT YAPI KOOPERATİFİ – 28.06.2002 - 2237
- 17 – S.S. HAKAN KENT KONUT YAPI KOOPERATİFİ - 01.05.2010 - 3162
- 18 – S.S. YALOVA HİLAL KONUT YAPI KOOPERATİFİ – 26.10.2007
- 19 – S.S. İREM KONUT YAPI KOOPERATİFİ – 13.06.2010 - 3479
- 20 – S.S. KERVANSARAY KONUT YAPI KOOPERATİFİ – 26.06.2005 - 75054
- 21 – S.S. KOÇALLAR KONUT YAPI KOOPERATİFİ – 29.06.2008 - 2882
- 22 – S.S. MUTLU KONUT YAPI KOOPERATİFİ – 20.07.2008 - 2795
- 23 – S.S. NERGİS KONUT YAPI KOOPERATİFİ – 26.05.2002 - 2978
- 24 – S.S. YALOVA ÖZ EGEMEN KONUT YAPI KOOPERATİFİ – 09.12.2011 - 2701
- 25 – S.S. YENİ ÖZGÜR KONUT YAPI KOOPERATİFİ – 19.06.1999 - 1785
- 26 – S.S. SERHAT KONUT YAPI KOOPERATİFİ – 18.07.2009 - 3162
- 27 – S.S. SİNA KONUT YAPI KOOPERATİFİ – 21.06.2008 - 3830
- 28 – S.S. TARIMCILAR KONUT YAPI KOOPERATİFİ – 04.06.2010 - 1135
- 29- S.S. TUŞBA KONUT YAPI KOOPERATİFİ – 02.07.2006 - 3217
- 30 – S.S. ÜMİT SAĞLIK KONUT YAPI KOOPERATİFİ – 24.09.2006 - 2074
- 31 – S.S. VİLLA ORKİDE KONUT YAPI KOOPERATİFİ – 28.06.2010 - 3720
- 32– S.S. YALIZ KONUT YAPI KOOPERATİFİ - 29.03.2007 - 3870
- 33 – S.S. YAŞAM KONUT YAPI KOOPERATİFİ – 07.03.2009 - 2665
- 34 – S.S. YALOVA YILDIZ KONUT YAPI KOOPERATİFİ – 25.03.2007 - 2033

35 – S.S. ÖZPETEK KONUT YAPI KOOPERATİFİ – 16.01.2011 - 2928

36 – S.S. AÇ BEK KONUT YAPI KOOPERATİFİ - 25.12.2010 – 2938

ÇINARCIK KOOP LİSTESİ

EN SON GENEL KURUL TAR. TİC. SİCİL NUM

- 1 – S.S. ÇINARCIK DENİZ KONUT YAPI KOOPERATİFİ - 28.05.2007 - 171
- 2 – S.S. EKŞİOĞLU SEDEF KONUT YAPI KOOPERATİFİ – 08.08.2010 – 344
- 3 – S.S. EKŞİOĞLU YEŞİL VADI KONUT YAPI KOOPERATİFİ – 27.02.2002 - 334
- 4 – S.S. EKŞİOĞLU LEBİDERYA KONUT YAPI KOOPERATİFİ – 24.07.2010 - 343
- 5 – S.S. ÇINARCIK GÜNEŞKENT KONUT YAPI KOOPERATİFİ – 22.06.2008 - 2735
- 6 – S.S. HAYAT YENİ ÇEVRE KONUT YAPI KOOPERATİFİ – 20.12.2008 - 2194
- 7– S.S. KARPUZDERE KONUT YAPI KOOPERATİFİ - 20.12.2009 - 298
- 8 – S.S. MERTLER KONUT YAPI KOOPERATİFİ – 02.06.2001 -
- 9 – S.S.SÜPERJET KONUT YAPI KOOPERATİFİ – 25.09.2004 - 262
- 10– S.S.ŞENGÜL KONUT YAPI KOOPERATİFİ – 13.10.2008 - 258
- 11 – S.S.YALOVA YAKUT KONUT YAPI KOOPERATİFİ – 09.09.2007 – 2592
- 12 – S.S. YALOVA ÖZGÜR KONUT YAPI KOOPERATİFİ (50) – 19.06.2011 - 3322

ÇİFTLİKKÖY KOOP. LİSTESİ

EN SON GENEL KURUL TAR. TİC. SİCİL NUM

- 1 – S.S. BARIŞ KONUT YAPI KOOPERATİFİ – 14.03.2009 - 177
- 2 – S.S. YALOVA DOĞA GÖKSU KONUT YAPI KOOPERATİFİ – 29.06.2005 - 2410
- 3 – S.S. DOĞANKENT KONUT YAPI KOOPERATİFİ - 28.08.2006 - 269
- 4 – S.S. EKŞİOĞLU ZÜMRÜT KONUT YAPI KOOPERATİFİ – 08.10.2006 - 3248
- 5 – S.S. GİSKİMOLONBAŞI KONUT YAPI KOOPERATİFİ – 14.09.2008 - 6582
- 6 – S.S. İZGİ KONUT YAPI KOOPERATİFİ – 05.05.2012 - 310
- 7 – S.S. ULUÇINAR KONUT YAPI KOOPERATİFİ – 03.03.2007 - 213
- 8 – S.S.YENİ CEYLANKENT KONUT YAPI KOOPERATİFİ – 24.02.2008 - 328
- 9 – S.S.YENİKENT KONUT YAPI KOOPERATİFİ – 27.11.2005 - 288
- 10 – S.S.YALOVA YILDIZ ATABEY KONUT YAPI KOOPERATİFİ – 13.01.2007 - 2927
- 11 – S.S. SARAL KENT KONUT YAPI KOOP. – 01.07.2012 – 384
- 12 – S.S BALKANLAR TAN KONUT YAPI KOOPERATİFİ (7) 2013 YILINDA TASFİYE KARARI ALINDI:

TERMAL KOOP. LİSTESİ

EN SON GENEL KURUL TAR. TİC. SİCİL NUM

- 1 – S.S. KAFKAS KONUT YAPI KOOPERATİFİ – 19.11.2006 - 54
- 2 – S.S. TERMAL MİLENYUM VİLLALARI KONUT YAPI KOOP. – 04.06.2010 – 2775
- 3– S.S.TERMAL SU ŞEHRİ KONUT YAPI KOOPERATİFİ (40) 22.06.2013 TARİHİNDE TASFİYE KARARI ALINDI.

ARMUTLU KOOP. LİSTESİ

EN SON GENEL KURUL TAR. TİC. SİCİL NUM

- 1 – S.S. ÇAMLIKKENT KONUT YAPI KOOPERATİFİ – 27.08.2008 - 2863

TASFİYE HALİNDEKİ KONUT	TASFİYE HALİNDEKİ
--------------------------------	--------------------------

YAPI KOOP. ADRESİ	KONUT YAPI KOOP. SAYISI
YALOVA MERKEZ	36
ÇINARCIK	12
ÇİFTLİKKÖY	12
TERMAL	3
ARMUTLU	1
TOPLAM	64

TASFIYE HALİNDEKİ İŞYERİ YAPI KOOPERATİFLERİ

- YOK

YALOVA İLİNDE FESİH EDİLEN KONUT YAPI KOOPERATİFLERİ

1. S.S. Çevre 2000 KonutYapı Koop.
2. S.S. Çevre Kent KonutYapı Koop.
3. S.S. DağkentKonutYapı Koop.
4. S.S. ÖrslanKonutYapı Koop.
5. S.S. YalovaÖzfidanKonutYapı Koop.
6. S.S. YalovaErbademKonutYapı Koop.
7. S.S. AydınkentKonutYapı Koop.
8. S.S. UysalKonutYapı Koop.
9. S.S. YalovaDenizkentKonutYapı Koop.
10. S.S. ArzuKonutYapı Koop.
11. S.S. YalovaMeltemKonutYapı Koop.
12. S.S. AraştırmacılarKonutYapı Koop.
13. S.S. TarımMühendisleriKonutYapı Koop.
14. S.S. GökyüzüKonutYapı Koop.
15. S.S. YalovaVuslatKonutYapı Koop.
16. S.S. Murat KonutYapı Koop.
17. S.S. ÇağlaYeşilkentKonutYapı Koop.
18. S.S. YalçınKonutYapı Koop.
19. S.S. YalovaYeşilvadiKonutYapı Koop.
20. S.S. YalovaMertelKonutYapı Koop.
21. S.S. YalovaÖzaltunbaşakKonutYapı Koop.
22. S.S. KırıkkaleBerkKonutYapı Koop.
23. S.S. İlkinKonutYapı Koop.
24. S.S. YalovaSemraKonutYapı Koop.
25. S.S. Tuba KonutYapı Koop.
26. S.S. ÖzYalovaSahilKonutYapı Koop.
27. S.S. GüneşkentKonutYapı Koop.
28. S.S. BulanDoğrusözKonutYapı Koop.
29. S.S. Gülüm 89 KonutYapı Koop.
30. S.S. EvinKonutYapı Koop.
31. S. S. Güney Marmara KonutYapı Koop.
32. S.S. FıratKonutYapı Koop.
33. S.S. ÖzçoruhKonutYapı Koop.

34. S.S. AykutKonutYapı Koop.
35. S.S. ÇakırođluKonutYapı Koop.
36. S.S. MehtapKonutYapı Koop.
37. S.S. YalovaDođaevleriKonutYapı Koop.
38. S.S. MesudiyelilerKonutYapı Koop.
39. S.S. SafaKonutYapı Koop.
40. S.S. TruvaKonutYapı Koop.
41. S.S. Çınarcık Balkan KonutYapı Koop.
42. S.S. SörfKonutYapı Koop.
43. S.S. DurukentKonutYapı Koop.

44. S.S. YalovaDadaşKonutYapı Koop.
45. S.S. YalovaYaygınKonutYapı Koop.
46. S.S. TermalYeşildođaKonutYapı Koop.
47. S.S. BaşakKonutYapı Koop.
48. S.S. YalovaYeni Hayat KonutYapı Koop.
49. S.S. SümelaKonutYapı Koop.
50. S.S. TermalDođankentKonutYapı Koop.
51. S.S. CennetYaylaKonutYapı Koop.
52. S.S. Yalova Has YeşilkentKonutYapı Koop.
53. S.S. ÇiçekliBahçelikKonutYapı Koop.
54. S.S. YalovaAytekKonutYapı Koop.
55. S.S. ÇağatayKonutYapı Koop.
56. S.S. SamanlıOrmanKentKonutYapı Koop.
57. S.S. ÇınarcıkÜçReislerKonutYapı Koop.
58. S.S. ElyafKonutYapı Koop.
59. S.S. AkkentKonutYapı Koop.
60. S.S. TermalKaplıcalarıKonutYapı Koop.
61. S.S. PazarlılarKonutYapı Koop.
62. S.S. YalovaMuh. MüşavirKonutYapı Koop.
63. S.S. HandereKonutYapı Koop.
64. S.S. BalkanlarUfukKonutYapı Koop.
65. S.S. TermalÇalışanlarıKonutYapı Koop.
66. S.S. ÇınarcıkBahçekentKonutYapı Koop.
67. S.S. YalovaAsilKonutYapı Koop.
68. S.S. YalovaTermal Kent KonutYapı Koop.
69. S.S. YalovaYeşilMeramKonutYapı Koop.
70. S.S. ÇilekkentKonutYapı Koop.
71. S.S. AyyıldızKonutYapı Koop.
72. S.S. YeşilVadi Dost KonutYapı Koop.
73. S.S. MengüçKonutYapı Koop.
74. S.S. ŞendođaKonutYapı Koop.
75. S.S. YalovaHizmetKonutYapı Koop.
76. S.S. TermalAsudeEvleriKonutYapı Koop.
77. S.S. HeranSağlıkKonutYapı Koop.
78. S.S. CerenKonutYapı Koop.
79. S.S. YalovaTeknikKonutYapı Koop.
80. S.S. Hayat Kent KonutYapı Koop.
81. S.S. TeknikÇağınKonutYapı Koop.
82. S.S. Villa KonutYapı Koop.

83. S.S. VatanKonutYapı Koop.
84. S.S. Onur 2 Site KonutYapı Koop.
85. S.S. Mavi Kent KonutYapı Koop.
86. S.S. KüçükEvKonutYapı Koop.
87. S.S. YalovaYeniDoğanKonutYapı Koop.
88. S.S. MimoszaKonutYapı Koop.
89. S.S. FavoriKonutYapı Koop.
90. S.S. YalovaLale Kent KonutYapı Koop.
91. S.S. ÇınarlıKonutYapı Koop.
92. S.S. PetekKonutYapı Koop.
93. S.S. YalovaYeşil Kent KonutYapı Koop.
94. S.S. EryılmazKonutYapı Koop.
95. S.S. ÖzkafkasKonutYapı Koop.
96. S.S. BabilBahçeleriKonutYapı Koop.
97. S.S. ÇevreKonutYapı Koop.
98. S.S. Harb – İşKonutYapı Koop.
99. S.S. HamaratKonutYapı Koop.
100. S.S. AkkentKonutYapı Koop.
101. S.S. ÖzbademKonutYapı Koop.
102. S.S. ErgünKonutYapı Koop.
103. S.S. Doğa Koru KonutYapı Koop.
104. S.S. NesilKonutYapı Koop.
105. S.S. ToneroluKonutYapı Koop.
106. S.S. YalovaYeşilalanKonutYapı Koop.
107. S.S. YalovaSinemKonutYapı Koop.
108. S.S. ŞenolKonutYapı Koop.
109. S.S. YalovaEser Kent KonutYapı Koop.
110. S.S. ŞirinAnadolu Kent KonutYapı Koop.
111. S.S. GünkurKonutYapı Koop.
112. S.S. YalovaGülistanKonutYapı Koop.
113. S.S. YalovaAsilışKonutYapı Koop.
114. S.S. YalovaBurakKonutYapı Koop.
115. S.S. AltınvadiKonutYapı Koop.
116. S.S. SelviliçiftlikKonutYapı Koop.
117. S.S. ArtvinlilerKonutYapı Koop.
118. S.S. ÇınarcıkKarpuzdereDenizkentKonutYapı Koop.
119. S.S. YalovaÜstünKonutYapı Koop.
120. S.S. ErenKonutYapı Koop.
121. S.S. CanelKonutYapı Koop.
122. S.S. AkayKonutYapı Koop.
123. S.S. HanemKonutYapı Koop.
124. S.S. PınarkentKonutYapı Koop.
125. S.S. YalovaGardaşlarKonutYapı Koop.
126. S.S. BüşraKonutYapı Koop.
127. S.S. BuharaVillalarıKonutYapı Koop.
128. S.S. ZümrütKonutYapı Koop.
129. S.S. Rose Kent VillalarıKonutYapı Koop.
130. S.S. S.S. YeniYeşilVadiKonutYapı Koop.
131. S.S. DadaşKonutYapı Koop.
132. S.S. SafkanKonutYapı Koop.

133. S.S. YalovaYeniUfukKonutYapı Koop.
134. S.S. KardelenKonutYapı Koop.
135. S.S. BahçeKonutYapı Koop.
136. S.S.EkşioğluMavi Ay KonutYapı Koop.
137. S.S.EkşioğluGökmaviKonutYapı Koop.
138. S.S. AÇIKEL VİLLALARI KONUT YAPI KOOP.
139. S.S. ÇINARCIK ÖZGÜNEŞKENT KONUT YAPI KOOP.
- 140 – S.S. AKBAHÇE KONUT YAPI KOOP.
- 141 – S.S. YALOVA GÜVEN KONUT YAPI KOOPERATİFİ
- 142 – S.S. TERMAL EVLERİ KONUT YAPI KOOPERATİFİ (39)
- 143 – S.S. YALOVA YAZICILAR KONUT YAPI KOOP.
- 144 – S.S. MERVE KONUT YAPI KOOPERATİFİ
- 145 – S.S. HEDEF GAYE KONUT YAPI KOOPERATİFİ
- 146– S.S BİLGİN KONUT YAPI KOOP.
- 147 – S.S. YALOVA YENİ BELDE KONUT YAPI KOOP. (NİZAM BEY)
- 148 – S.S. ALTINKIYI KONUT YAPI KOOP. (İST. DEVİR)
- 149 – S.S. ALTIN BAŞAK KONUT YAPI KOOPERATİFİ
- 150 – S.S. YALOVA MEYDAN KONUT YAPI KOOPERATİFİ
- 151 – S.S. YALOVA KORU KONUT YAPI KOOPERATİFİ
- 152 – S.S. ÇOLAKOĞLU KONUT YAPI KOOPERATİFİ (15) (YALOVA TİCARET SİCİL MÜDÜRLÜĞÜNÜN 03.12.2013 TARİHLİ VE 2974 SAYILI YAZISI EKİ LİSTEYE GÖRE TİCARET SİCİLİNDEN RESEN TERKİN EDİLDİ.)
- 153– S.S. KAMİLOĞLU KONUT YAPI KOOPERATİFİ – 28.06.2003 – 243
- 154 – S.S AÇIKEL KONUT YAPI KOOPERATİFİ – 27.06.2005 - 3338
- 155 – S.S AYYILDIZ KONUT YAPI KOOPERATİFİ – 20.04.2000 – 3084
- 156– S.S AK MODİ KONUT YAPI KOOPERATİFİ - 21.05.2005 - 2321
- 157 – S.S. BİZİM ALINTERİ KONUT YAPI KOOPERATİFİ – 07.06.2004 - 2972
- 158- S.S. ÇORUH KAÇKAR KONUT YAPI KOOPERATİFİ – 25.08.2001 - 2393
- 159 – S.S.YALOVA GÖKHAN KONUT YAPI KOOPERATİFİ – 08.06.1996 - 2112
- 160 – S.S. GÖKSU KONUT YAPI KOOPERATİFİ – 24.06.2005 - 3157
- 161– S.S. GÖRKEM KONUT YAPI KOOPERATİFİ - 02.03.2000 – 3341
- 162 – S.S. KUZEY KONUT YAPI KOOPERATİFİ – 15.06.2008 - 2798
- 163 – S.S. MARMARA KORU KONUT YAPI KOOPERATİFİ – 15.06.2008 - 2330
- 164 – S.S. MEGA KONUT YAPI KOOPERATİFİ - 09.10.2005 -
- 165 – S.S. MİSAK KONUT YAPI KOOPERATİFİ – 20.06.2004 – 2197
- 166 – S.S. NURMAN KONUT YAPI KOOPERATİFİ – 18.04.2009 - 2571
- 167 – S.S. YAKOMOZ KONUT YAPI KOOPERATİFİ – 30.06.2004 – 3569
- 168 – S.S. YALOVA YEŞİLVADİ ÖZ KONUT YAPI KOOPERATİFİ – 07.07.2001 - 2814
- 169 – S.S. YÜZBAŞIOĞLU KONUT YAPI KOOPERATİFİ – 30.06.1997
- 170 – S.S. ÖREN KONUT YAPI KOOPERATİFİ – 23.12.2012 – 2978
- 171 – S.S. GÜLKENT VİLLALARI KONUT YAPI KOOP. (2) – 26.05.2012 – 4182)

153 – 171 arası 03.12.2013 tarihli ve 2974 sayılı Yalova Ticaret Sicil Müdürlüğü yazısı eki listeye göre eklenmiştir.

YALOVA İLİNDE FESİH EDİLEN KONUT YAPI KOOPERATİFLERİ

1. S.S. Çevre 2000 KonutYapı Koop.
2. S.S. Çevre Kent KonutYapı Koop.
3. S.S. DağkentKonutYapı Koop.
4. S.S. ÖrslanKonutYapı Koop.
5. S.S. YalovaÖzfidanKonutYapı Koop.
6. S.S. YalovaErbademKonutYapı Koop.
7. S.S. AydınkentKonutYapı Koop.
8. S.S. UysalKonutYapı Koop.
9. S.S. YalovaDenizkentKonutYapı Koop.
10. S.S. ArzuKonutYapı Koop.
11. S.S. YalovaMeltemKonutYapı Koop.
12. S.S. AraştırmacılarKonutYapı Koop.
13. S.S. TarımMühendisleriKonutYapı Koop.
14. S.S. GökyüzüKonutYapı Koop.
15. S.S. YalovaVuslatKonutYapı Koop.
16. S.S. Murat KonutYapı Koop.
17. S.S. ÇağlaYeşilkentKonutYapı Koop.
18. S.S. YalçınKonutYapı Koop.
19. S.S. YalovaYeşilvadiKonutYapı Koop.
20. S.S. YalovaMertelKonutYapı Koop.
21. S.S. YalovaÖzaltunbaşakKonutYapı Koop.
22. S.S. KırıkkaleBerkKonutYapı Koop.
23. S.S. İlkınKonutYapı Koop.
24. S.S. YalovaSemraKonutYapı Koop.
25. S.S. Tuba KonutYapı Koop.
26. S.S. ÖzYalovaSahilKonutYapı Koop.
27. S.S. GüneşkentKonutYapı Koop.
28. S.S. BulanDoğrusözKonutYapı Koop.
29. S.S. Gülüm 89 KonutYapı Koop.
30. S.S. EvinKonutYapı Koop.
31. S. S. Güney Marmara KonutYapı Koop.
32. S.S. FıratKonutYapı Koop.
33. S.S. ÖzçoruhKonutYapı Koop.
34. S.S. AykutKonutYapı Koop.
35. S.S. ÇakıroğluKonutYapı Koop.
36. S.S. MehtapKonutYapı Koop.
37. S.S. YalovaDoğaevleriKonutYapı Koop.
38. S.S. MesudiyelilerKonutYapı Koop.
39. S.S. SafaKonutYapı Koop.
40. S.S. TruvaKonutYapı Koop.
41. S.S. Çınarcık Balkan KonutYapı Koop.
42. S.S. SörfKonutYapı Koop.
43. S.S. DurukentKonutYapı Koop.
44. S.S. YalovaÇınarcıkYalılıkumKonutYapı Koop.
45. S.S. YalovaDadaşKonutYapı Koop.
46. S.S. YalovaYaygınKonutYapı Koop.
47. S.S. TermalYeşildoğaKonutYapı Koop.
48. S.S. BaşakKonutYapı Koop.
49. S.S. YalovaYeni Hayat KonutYapı Koop.
50. S.S. SümelaKonutYapı Koop.

51. S.S. TermalDoğankentKonutYapı Koop.
52. S.S. CennetYaylaKonutYapı Koop.
53. S.S. Yalova Has YeşilkentKonutYapı Koop.
54. S.S. ÇiçekliBahçeliKonutYapı Koop.
55. S.S. YalovaAytekKonutYapı Koop.
56. S.S. ÇağatayKonutYapı Koop.
57. S.S. SamanlıOrmanKentKonutYapı Koop.
58. S.S. ÇınarcıkÜçReislerKonutYapı Koop.
59. S.S. ElyafKonutYapı Koop.
60. S.S. AkkentKonutYapı Koop.
61. S.S. TermalKaphıcalarıKonutYapı Koop.
62. S.S. PazarlılarKonutYapı Koop.
63. S.S. YalovaMuh. MüşavirKonutYapı Koop.
64. S.S. HandereKonutYapı Koop.
65. S.S. BalkanlarUfukKonutYapı Koop.
66. S.S. TermalÇalışanlarıKonutYapı Koop.
67. S.S. ÇınarcıkBahçekentKonutYapı Koop.
68. S.S. YalovaAsilKonutYapı Koop.
69. S.S. YalovaTermal Kent KonutYapı Koop.
70. S.S. YalovaYeşilMeramKonutYapı Koop.
71. S.S. ÇilekkentKonutYapı Koop.
72. S.S. AyyıldızKonutYapı Koop.
73. S.S. YeşilVadi Dost KonutYapı Koop.
74. S.S. MengüçKonutYapı Koop.
75. S.S. ŞendoğaKonutYapı Koop.
76. S.S. YalovaHizmetKonutYapı Koop.
77. S.S. TermalAsudeEvleriKonutYapı Koop.
78. S.S. HeranSağlıkKonutYapı Koop.
79. S.S. CerenKonutYapı Koop.
80. S.S. YalovaTeknikKonutYapı Koop.
81. S.S. Hayat Kent KonutYapı Koop.
82. S.S. TeknikÇağınKonutYapı Koop.
83. S.S. Villa KonutYapı Koop.
84. S.S. VatanKonutYapı Koop.
85. S.S. Onur 2 Site KonutYapı Koop.
86. S.S. Mavi Kent KonutYapı Koop.
87. S.S. KüçükEvKonutYapı Koop.
88. S.S. YalovaYeniDoğanKonutYapı Koop.
89. S.S. MimozaKonutYapı Koop.
90. S.S. FavoriKonutYapı Koop.
91. S.S. YalovaLale Kent KonutYapı Koop.
92. S.S. ÇınarlıKonutYapı Koop.
93. S.S. PetekKonutYapı Koop.
94. S.S. YalovaYeşil Kent KonutYapı Koop.
95. S.S. EryılmazKonutYapı Koop.
96. S.S. ÖzkafkasKonutYapı Koop.
97. S.S. BabilBahçeleriKonutYapı Koop.
98. S.S. ÇevreKonutYapı Koop.
99. S.S. Harb – İşKonutYapı Koop.
100. S.S. HamaratKonutYapı Koop.
101. S.S. AkkentKonutYapı Koop.
102. S.S. ÖzbademKonutYapı Koop.

103. S.S. ErgünKonutYapı Koop.
104. S.S. Doğa Kuru KonutYapı Koop.
105. S.S. NesilKonutYapı Koop.
106. S.S. TonerogluKonutYapı Koop.
107. S.S. YalovaYeşilalanKonutYapı Koop.
108. S.S. YalovaSinemKonutYapı Koop.
109. S.S. ŞenolKonutYapı Koop.
110. S.S. YalovaEser Kent KonutYapı Koop.
111. S.S. ŞirinAnadolu Kent KonutYapı Koop.
112. S.S. GünkürKonutYapı Koop.
113. S.S. YalovaGülistanKonutYapı Koop.
114. S.S. YalovaAsilİşKonutYapı Koop.
115. S.S. YalovaBurakKonutYapı Koop.
116. S.S. AltınvadiKonutYapı Koop.
117. S.S. SelviliçiftlikKonutYapı Koop.
118. S.S. ArtvinlilerKonutYapı Koop.
119. S.S. ÇınarcıkKarpuzdereDenizkentKonutYapı Koop.
120. S.S. YalovaÜstünKonutYapı Koop.
121. S.S. ErenKonutYapı Koop.
122. S.S. CanelKonutYapı Koop.
123. S.S. AkayKonutYapı Koop.
124. S.S. HanemKonutYapı Koop.
125. S.S. PınarkentKonutYapı Koop.
126. S.S. YalovaGardaşlarKonutYapı Koop.
127. S.S. BüşraKonutYapı Koop.
128. S.S. BuharaVillalarıKonutYapı Koop.
129. S.S. ZümrütKonutYapı Koop.
130. S.S. Rose Kent VillalarıKonutYapı Koop.
131. S.S. S.S. YeniYeşilVadiKonutYapı Koop.
132. S.S. DadaşKonutYapı Koop.
133. S.S. SafkanKonutYapı Koop.
134. S.S. YalovaYeniUfukKonutYapı Koop.
135. S.S. KardelenKonutYapı Koop.
136. S.S. BahçeKonutYapı Koop.
137. S.S.EkşioğluMavi Ay KonutYapı Koop.
138. S.S.EkşioğluGökmaviKonutYapı Koop.
139. S.S.Açikel Villaları Konut Yapı Koop.
140. S.S.Çınarcık Özgüneşkent Konut Yapı Koop.
141. S.S.Akbahçe konut yapı Koop.
142. S.S.Yalova Güven konut yapı Kooperatifi
143. S.S.Termal Evleri konut yapı Kooperatifi (39)
144. S.S.Yalova Yazıcılar Konut Yapı Koop.
145. S.S.Merve Konut Yapı Kooperatifi
146. S.S.Hedef Gaye Konut Yapı Kooperatifi
147. S.S.Bilgin Konut Yapı Kooperatifi
148. S.S.Yalova Yeni Belde Konut Yapı Kooperatifi
149. S.S.Altıncıyı Konut Yapı Kooperatifi (İst. Devir)

YALOVA İLİNDE FESİH EDİLEN İŞYERİ KOOPERATİFLERİ

1. S.S. YılmazTopluİşyeriYapı Koop.
2. S.S. ÇınarcıkKüçük Sanayi Sitesi Yapı Koop.
3. S.S. Yalova Oto Galericiler Toplu İşyeri Yapı Koop.

FESİH EDİLEN KONUT YAPI KOOP.	SAYISI
KONUT YAPI KOOP.	149
İŞYERİ YAPI KOOP.	3
TOPLAM :	152

F- ÇEVRE YÖNETİMİ ŞUBE MÜDÜRLÜĞÜ ÇALIŞMALARI

08.05.2003 tarih ve 25102 sayılı Resmi Gazetede yayımlanarak yürürlüğe giren 4856 sayılı kanun gereği Çevre ve Orman Bakanlıkları birleştirildiğinden, bu tarihten itibaren Çevre ve Orman Bakanlığı Yalova İl Müdürlüğü olarak çalışmalarına 04.07.2011 e kadar devam etmiştir. Yalova İl Müdürlüğünde Çevre bölümü Çevre Yönetimi, Çevresel Etki Değerlendirme ve Planlama Şube Müdürlüğü olarak hizmet vermiştir.

04.07.2011 tarih ve 27984 sayılı Resmi Gazetede yayımlanarak yürürlüğe giren 644 sayılı Kanun Hükmünde Kararname ile Çevre ve Orman Bakanlığının Çevre Yönetimi ve Çevresel Etki Değerlendirme ve Planlama Genel Müdürlükleri Çevre ve Şehircilik Bakanlığının kuruluş kapsamına alınmıştır. Aşağıdaki gibi yapılanmıştır.

- 1)Çevre Yönetimi Şube Müdürlüğü
- 2)ÇED, İzin ve Denetim Şube Müdürlüğü

Çevre Yönetimi Şubesinin görevleri aşağıdaki gibidir.

- 1) Çevre kirliliğinin önlenmesi ve kontrolü ile ilgili mevzuat çerçevesinde çalışmalar gerçekleştirmek, koordinasyon sağlamak, Bakanlıkça belirlenen hedef, ilke ve politikaların uygulanmasını sağlamak,
- 2) Faaliyet ve tesisler için, alıcı ortam özelliklerine göre çevre kirliliği yönünden ilgili mevzuat kapsamında görüş vermek, atıksu arıtma tesisleri işleyiş projelerinin onayını yapmak,
- 3) Yer üstü, yer altı sularına ve içme suyu kaynaklarına, denizlere, havaya ve toprağa olumsuz etkileri olan her türlü faaliyeti belirlemek, çevreyi olumsuz yönde etkileyen hallerde olumsuz etkilerin kontrolü, azaltılması veya bertaraf edilmesi için gerekli tedbirleri almak, aldırma, havza koruma eylem planlarının takibini yapmak,
- 4) Acil durumlardan kaynaklanan deniz kirliliğine karşı hazırlıklı olma ve müdahale ile ilgili gerekli tedbirleri almak, aldırma ve yerinde incelemeleri yaparak Bakanlığa raporlamak, ulusal ve bölgesel acil müdahale planları kapsamında yer alan görev ve sorumlulukları yerine getirmek,
- 5) Karasularımızda tarifeli sefer yapan gemilerin yolcu almak için yanaştığı limanlara, balıkçı barınaklarına ve yat yanaşma kapasitesi elli yat altında olan yat limanlarına Şube Müdürlüğünce belirlenecek kapasite ve kriterde atık kabul tesislerini kurdurmak ve takibini yapmak,
- 6) Atık ve kimyasallarla kirlenmiş veya kirlenmesi muhtemel sahalar ile kirlenmeye sebep olan veya olması muhtemel sektörleri tespit etmek, kirliliğin giderilmesi konusunda çalışmaları yapmak, yaptırmak,
- 7) Çevre kirliliğinin önlenmesi konusunda Bakanlık tarafından elektronik ortamda oluşturulan atık takip, veri kayıt ve çevresel bilgi sistemlerinin uygulanmasını sağlamak, endüstriyel işletmelere ilişkin bilgiler dahil ulusal emisyon envanterine yönelik verileri toplamak, kullanıcı kodu ve şifre vermek, takibini yapmak ve Bakanlıkça gönderilen çevresel envanter formlarını doldurarak Bakanlığa göndermek,
- 8) Yerli ve ithal katı yakıtların uygunluk, dağıtım ve satışına yönelik taleplerin değerlendirilmesi ve sonuçlandırılmasını sağlamak, katı yakıtlara ilişkin Bakanlıkça talep edilen envanter bilgilerini göndermek,
- 9) Atık geri dönüşüm ve geri kazanım bilincinin artırılması için kamu, özel ve sivil toplum örgütleriyle planlanan çalışmaları yürütmek, eğitim faaliyetlerinde bulunmak, geri kazanılmış ürünlerin kullanımını özendirme,

- 10) Atıkların yönetim planlarını değerlendirmek, planın uygulanmasını sağlamak, istatistikî verileri temin etmek, gerekli raporlamaları yapmak, atık üreticisinin ve belediyenin atık yönetim planlarını esas alan üç yıllık atık yönetim planını hazırlamak,
- 11) Üretici sorumluluğu kapsamında piyasaya sürenleri, tedarikçileri, satış noktalarını, aktarma merkezleri, sanayi işletmeleri ile her türlü atık üreticilerini kayıt altına almak, yıllık beyanları değerlendirmek,
- 12) Tıbbi atıkların toplanması, taşınması ve bertarafında uygulanacak ücreti mahalli çevre kurulu aracılığıyla belirlemek,
- 13) Orman sayılan alanlarda katı atık bertaraf ve düzenli depolama tesislerine verilecek izin aşamasında seçilen yer ile ilgili olarak mahalli çevre kurulu kararı almak,
- 14) Hava kalitesi ölçüm sonuçlarını değerlendirmek, hava kalitesi planları ve eylem planlarının hazırlanması, onaylanması ve uygulanmasına yönelik çalışmaları yürütmek/koordine etmek, halkın bilgilendirilmesi ve Bakanlığa raporlama işlemlerini gerçekleştirmek,
- 15) Çevrenin korunması ve iyileştirilmesi, kirliliğin önlenmesi amacıyla, çevre mevzuatında belirlenen esaslar çerçevesinde Mahalli Çevre Kurul kararlarının alınması maksadıyla gerekli çalışmaları yapmak ve alınan kararları Bakanlığa bildirmek,
- 16) İlgili kurum ve kuruluşlarla işbirliği içinde atık ve kimyasalların taşınması ile tehlikeli atık ve kimyasalların taşınma lisanslarına ilişkin esasların uygulanmasını sağlamak, çevre ve insan sağlığına yönelik risklere ve kirlenmiş alanların iyileştirilmesine ilişkin çalışmaları yapmak ve yaptırmak,
- 17) Türkiye Atom Enerjisi Kurumu ile nükleer güvenlik konusunda faaliyetleri düzenlemek ve takibini yapmak,
- 18) Mevcut elektroliz tesislerinde kullanılan kritoze asbest içeren diyaframlar hariç olmak üzere, kritoze asbest liflerini içeren eşyaları elinde bulunduranları tespit etmek, etiketleme yapmalarını sağlamak,
- 19) Evsel ve kentsel arıtma çamurlarının toprakta kullanılmasına yönelik izin vermek,
- 20) Kirlenmiş veya kirlenme riski olan sahaları saptamak, kirlenmiş sahalarda alınacak tedbirleri belirlemek ve kirliliğin giderilmesi konusunda çalışmalar yapmak, yaptırmak,
- 21) Tekstil üreticileri tarafından hazırlanan/hazırlattırılan temiz üretim planlarını onaylamak, uygulanmasını sağlamak ve takibini yapmak, temiz üretim planlarına ait gelişme raporlarını değerlendirmek ve uygulamaları kontrol etmek,
- 22) “Arıtma Tesisi Belgesi” ile ilgili iş ve işlemleri yürütmek,
- 23) Atık alım gemilerinin lisanslandırılmasına ilişkin iş ve işlemleri yürütmek,
- 24) Atık kabul tesisi onay belgeli tesislerin il müdürlüğü tarafından denetlenmesi, mevzuata aykırılık veya ihlal tespiti durumunda idari yaptırımın uygulanmasını sağlamak,
- 25) İklim değişikliği ve ozon tabakasını incelten maddeler ile mücadele çerçevesinde Bakanlıkça belirlenen mevzuat, hedef, ilke ve politikaların uygulanmasını sağlamak ve İklim Değişikliği Eylem Planı'nın il düzeyinde izlenmesine yönelik koordinasyon görevini yürütmek,
- 26) Limanlarda kurulu bulunan atık kabul tesisleri ile uygulamaların takibini yapmak, limanlardaki atıkların bertaraf/geri dönüşüme komisyon marifetiyle gönderilmesini sağlamak,
- 27) “Atıksu Arıtma Tesislerinin Teşvik Tedbirlerinden Faydalanmasında Uyulacak Usul ve Esaslara Dair Yönetmelik” çerçevesindeki iş ve işlemleri yürütmek,
- 28) Çevrenin korunması, iyileştirilmesi ve temizlenmesi çalışmaları kapsamında, katı atık bertaraf tesisi, atıksu arıtma tesisi, kanalizasyon projesi, müşavirlik hizmetleri ve çevre kirliliğinin giderilmesi projeleri için şartlı nakdi yardım talebinde bulunan

- idarelerin taleplerini incelemek, yerinde inceleme yaparak tetkik formlarını oluşturmak ve eksikliklerini gidererek Bakanlığa göndermek,
- 29) Ambalaj atıklarının yönetimi ile ilgili piyasaya sürenleri, tedarikçileri, ambalaj üreticilerini kayıt altına almak ve ilgili tüm tarafları denetlemek, eğitim faaliyeti yapmak, geçici faaliyet belgeli veya lisanslı toplama ayırma ve geri dönüşüm tesislerine ekonomik işletmelere ve belediyelere ambalaj atıkları elektronik yazılım programı kullanıcı kodu ve şifre vermek, ambalaj atıkları yönetim planı kapsamında belediyeleri izlemek, denetlemek, belgelendirmeleri incelemek,
 - 30) Serbest bölgelerdeki faaliyetler sonucu oluşan atıkların geri kazanım veya bertaraf amacıyla bölgeden çıkarılmasına onay vermek,
 - 31) İl sınırları içinde faaliyet gösteren ve çevre izin/lisansına tabi olmayan araç lisansı ile geçici depolama, ömrünü tamamlamış araç teslim yeri, ömrünü tamamlamış lastik geçici depolama yerlerine ilgili mevzuat çerçevesinde izin vermek, takibini yapmak, gerekli durumlarda belgeyi iptal etmek,
 - 32) Belediye birliklerinin/belediyelerin/büyükşehir belediyelerinin hazırlamış olduğu entegre atık yönetim planının Bakanlığa sunulmasını ve planın uygulanmasını sağlamak,
 - 33) Katı Atık Karakterizasyonu ve Katı Atık Bertaraf Tesisleri Bilgi Güncelleme Formunun süresi içerisinde Bakanlığa gönderilmesini sağlamak,
 - 34) Katı atık düzenli depolama tesislerinin ÇED aşamasından lisans aşamasına kadar olan süreçte bütün faaliyetlerin kontrolü ve denetimini yapmak, gerekli görülmesi halinde Bakanlığa rapor etmek,
 - 35) İl sınırları içinde oluşan, toplanan, geri kazanılan ve bertaraf edilen hafriyat toprağı ve inşaat/yıkıntı atıkları ile ilgili istatistikî bilgileri belediyelerden temin etmek, yılsonunda Bakanlığa göndermek ve ilgili Yönetmelik kapsamında yer alan atıkların oluşumundan bertarafına kadar tüm süreci kapsayan bütün faaliyetlerin kontrolünü ve denetimini yapmak,
 - 36) Tıbbi atık taşıma araçlarına taşıma lisansı vermek, lisans verilen araç, belediye ve firma bilgileri ile ilgili raporlama yaparak yılsonunda Bakanlığa göndermek,
 - 37) İl sınırları içinde oluşan, toplanan ve bertaraf edilen tıbbi atıkların miktarı ile ilgili bilgileri sağlık kuruluşlarından ve belediyelerden temin etmek, değerlendirmek ve yılsonunda rapor halinde Bakanlığa göndermek, tıbbi atık üreten sağlık kuruluşları ile bu atıkların taşınması ve bertarafından sorumlu belediyelerin/özel sektör firmalarının tıbbi atık yönetimiyle ilgili personeline eğitim vermek,
 - 38) AAT tip proje başvuruları kapsamında, AAT tip proje yerinde inceleme formlarını doldurmak ve tip proje başvuru dosyasını Bakanlığa göndermek,
 - 39) Kullanılmış PCB, PCB içeren madde ve ekipmanları elinde bulunduranları tespit etmek, etiketleme yapmalarını sağlamak,
 - 40) Bakanlık ve İl Müdürlüğü tarafından verilecek diğer görevleri yapmak.

E.1 – KATI ATIKLAR VE YALOVA İLİ KATI ATIK DÜZENLİ DEPOLAMA ALANI

İlimiz Yalova Merkez Belediyesi, Termal, Çiftlikköy, Taşköprü, Çınarcık, Kocadere, Koruköy, Teşvikiye, Esenköy, Altınova, Kaytazdere, Subaşı, Tavşanlı, Armutlu, Kadıköy Belediyeleri ve İl Özel İdaresi bir araya gelerek ‘Yalova Katı Atık Birliği’ni kurmuşlardır.(YAKAB)

YAKAB tarafından İlimiz Çiftlikköy İlçesi Denizçalı Köyü mevkiinde bulunan ve 20 yıllık depolama kapasitesi olan (Kapasitesi 1.368.000 m³ Toplam Alan: 64470 m², zemin topografyası dikkate alınarak 3 lot oluşturulacak 1. lot 19472 m², 2. lot 25433 m², 3.lot 19565 m² toplam 64470 m² .) taş ocağı sahasına gerekli izinler alınarak Düzenli Depolama sahası inşaatına başlanılmış ve çalışmalar tamamlanmak üzere iken, Bölge İdare Mahkemesi tarafından Orman Genel Müdürlüğüne verilen ÖN İZİNİN iptal edilmesi ve ÇED GEREKLİ DEĞİLDİR kararının durdurulması nedeniyle, çalışmalar bir süre durdurulmuş, YAKAB tarafından tekrar Çed müracaatı yapılmış Bakanlığımız 14.03.2008 tarih ve 15921 sayılı yazısı ile Katı Atık Düzenli Depolama Sahası Tevsii projesine ÇED OLUMLU kararı verilmiştir. Bundan sonra çalışmalara tekrar başlanmış ve 08 Eylül 2008 itibarı ile 1 lotunun inşaatı tamamlanmış ve Eylül 2008 tarihinde Çevre ve Orman Bakanımız Veysel EROĞLU’nun katılımı ile hizmete girmiştir. 2010 yılı itibarı ile Danıştay’ın verdiği karar ile geçici olarak kapatılmış ancak ÇED sürecinin yenilenmesi sonucu tekrar faaliyete geçmiştir.



E.2 – TIBBİ ATIKLAR

2013 yılında İlimiz genelinde tıbbi atık üreticilerinden toplanan atık miktarı 419,4 kg/gün olup yılda yaklaşık 153.084 kg/yıldır.

Tıbbi atıkların “Tıbbi Atıkların Kontrolü Yönetmeliği” ne göre bertaraf edilmesi için Yalova Belediyesi, İl Sağlık Müdürlüğü, Tabipler Odası, Diş Hekimleri Odası, Devlet Hastanesi ve Özel Sağlık Kuruluşlarının katılımıyla yapılan toplantıda atıkların nasıl toplanacağı, depolanacağı ve toplama ücretleri belirlenmiştir.

05.11.2010 tarih ve 2010/17 Sayılı Bakanlığımız Genelgesi doğrultusunda İlimiz genelindeki bütün belediyeler, Tıbbi Atıklarını Bursa İlinde faaliyet gösteren “ERA Çevre Teknolojileri” sterilizasyon Tesisi tarafından toplanılması üzerine protokol yapılmış ve 2011 yılından itibaren İlimiz genelinde tüm tıbbi atıklar bu sterilizasyon tesisine gitmektedir.

E.3 HAFRİYAT VE İNŞAAT YIKINTI ATIKLARI

İlimizde Altınova sınırları içerisinde iki adet Hafriyat Toprağı Depolama Sahası bulunmaktadır.

2012 yılında Altınova sınırları içerisinde Altınova Belediye Başkanlığı tarafından işletilmesi planlanan 3.sınıf depolama alanı ile ilgili mahalli Çevre Kurulu kararı alınmış ve projeye ÇED Gerekli Değildir kararı verilmiştir. Projenin faaliyete geçirilmesine yönelik çalışmalar devam etmekte olup, 2014 yılında tesisin devreye alınması planlanmıştır.

Yalova Belediye Başkanlığı tarafından Yalova Belediye sınırları içerisinde belirlenen bir alanda hafriyat toprağı depolama alanı ile ilgili çalışmalar devam etmektedir.

E.4-TEHLİKELİ ATIKLAR

İlimizde faaliyet gösteren ve faaliyetinden dolayı tehlikeli atık oluşturan tesisler Tehlikeli Atıkların Kontrolü Yönetmeliği ve Atık Yönetimi Genel Esaslarına İlişkin Yönetmelik kapsamında Atık Beyan Formları (atık miktarları, çeşitleri, nereden kaynaklandığı ve nasıl bertaraf edildiği belirtilen) ile yıllık bildirimlerini elektronik ortamda Bakanlığımız Tehlikeli Atık Beyan Sistemine yapmaktadır. İl Müdürlüğümüz sistem üzerinden tesislerin atık beyanlarını incelemektedir. İlimizde 2012 yılında yapılan beyanlarda 3724 ton ve 2013 yılında yapılan beyanlarda 4454 ton tehlikeli atık, bertaraf/geri kazanım tesislerine gönderilmiştir.

İlimizde Ak-kim Kimya San. adına Demir 2 Klorür den Demir 3 Klorür Geri Kazanım Tesisi yer almakta olup Bakanlığımızca lisanslandırılmıştır.

İlimizde yer alan 44 adet tesisin tehlikeli atık ve endüstriyel atık yönetim planı hazırlanmış ve İl Müdürlüğümüzce incelenerek onaylanmıştır.

14.03.2005 tarih ve 25755 sayılı Resmi Gazete’de yayımlanarak yürürlüğe giren Tehlikeli Atıkların Kontrolü Yönetmeliği hükümleri gereği aşağıda belirtilen firma ve araçlara Lisans Belgeleri düzenlenmiştir.

TEHLİKELİ ATIK TAŞIMA LİSANSLARI

FİRMA ADI/ADRESİ	Firma Lisans Geçerlilik Süresi	Araç Plaka No	Araç Lisans Geçerlilik Süresi	ATIK KODU
S.S.TAŞKÖPRÜ TANKER KAMYON MOTORLU TAŞIYICILAR KOOPERATİFİ	21.03.2015	77 AF 772	08.06.2014	11 01 05
	21.03.2015	77 AK 641	21.03.2015	11 01 05
	21.03.2015	77AT 232	21.03.2015	11 01 05
	21.03.2015	77 AU 119	08.06.2014	11 01 05
	21.03.2015	77 AV 264	08.06.2014	11 01 05
	21.03.2015	77 AY 532	08.06.2014	11 01 05
	21.03.2015	77 DP 259	08.06.2014	11 01 05
	21.03.2015	77 DP 651	08.06.2014	11 01 05
	21.03.2015	77 DT 060	21.03.2015	11 01 05
	21.03.2015	77 DV 246	21.03.2015	11 01 05

	21.03.2015	77 EF 364	21.03.2015	11 01 05
	21.03.2015	77 AU 595	21.03.2015	11 01 05
	21.03.2015	77 EA 526	21.03.2015	11 01 05
	21.03.2015	77 EN 366 DORSE 77 EN 365 ÇEKİCİ	21.03.2015	11 01 05

BİTKİSEL ATIK YAĞLAR

21.02.2008 tarih ve B.18.0.ÇYG.0.04.00.03.163/3096 sayılı Bakanlığımız yazısı ile Bitkisel Atık Yağların Kontrolü Yönetmeliğinin 8. maddesi kapsamında Yalova Belediyesine yetki devri yapılmıştır.

Bitkisel Atık Yağların toplanması taşınması, depolanması ve geri kazanılması ile ilgili İlimizde lisans alan firma yoktur.

AMBALAJ ATIKLARI

24.08.2011 tarih ve 28035sayılı Resmi Gazete’de yayımlanarak yürürlüğe giren Ambalaj Atıklarının Kontrolü Yönetmeliği gereği İlimizde Sarıkaya Hurdacılık İnş. Nak. Tic. Ltd. Şti Ambalaj atığı toplama lisansı ve Plastik Geri dönüşüm lisansı, Çevtem Temizlik İnş. Nak. Tur. Güv. Sist. San. Ve tic. Ltd. Şti. Toplama Ayırma Tesisi Lisansı, Yalova Plastik Ambalaj Sanayi ve Tic. Ltd. Şti. ne Çevre lisans Belgesi verilmiştir.

Yalova, Altınova, Çınarcık, Termal, Armutlu, Kaytazdere ve Taşköprü Belediye Başkanlıklarının Ambalaj Atığı yönetim planları Bakanlığımız tarafından onaylanmış ve kaynakta ayrı toplama faaliyetleri başlamıştır.

Yalova Belediyesi Agersan Geri Dönüşüm Ve Müh. İnş. Tur. Ürt. Nak. San. Tic. Ltd. Şti. ile birlikte, Altınova Belediyesi Sarıkaya Hurdacılık İnş. Nak. Tic. Ltd. Şti. ile birlikte, Çınarcık Belediyesi Tanrıkulu Geri Dönüşüm ve Atık Değ. Hizm. İnş. Tic. Ltd. Şti ile birlikte Armutlu Belediyesi Bayatlı Geri Dönüşümcülük Demir Çelik Metal San. Tic. Ltd. Şti ile, Kaytazdere Belediyesi Taşsan Temizlik Maden Dış Ticaret Ltd . Şti kaynağında ayrı toplama çalışmalarına devam etmektedir. Çiftlikköy Belediyesinin yönetim planları onaylanmak üzere Bakanlıktadır.

2013 Yılında Toplanan Ambalaj Miktarı		
	AMBALAJ CİNSİ	Toplam(kg)
	AMBALAJ CİNSİ	Toplam(kg)
PLASTİK	Polietilen (PE)	563.669
PLASTİK	Polietilen terftalat (PET)	9.531
PLASTİK	Polipropilen (PP)	487.079
PLASTİK	Polivinilklorür (PVC)	20.500
METAL	Çelik-Teneke	172.905
KARIŞIK/Plastik	KARIŞIK/Plastik	16.164
KARIŞIK/Ambalaj Atığı	KARIŞIK/Ambalaj Atığı	3.176.534
KAĞIT KARTON	Kağıt Karton	3.611.531
CAM	Cam	3.050
	TOPLAM	8.060.963

Ambalaj Atıklarının Kontrolü Yönetmeliği kapsamında toplamda 4 tane Lisanslı Firma, 56 tane Piyasaya Süren İşletme, 4 tane de Ambalaj Üreticisi, 3 tane Tedarikçi Firma kayıt altına alınmıştır.

E.7-HAVA KİRLİLİĞİ

İlimizdeki hava kirliliği kaynakları;

- Isınma amaçlı yakıt kullanımı,
- Sanayi amaçlı yakıt kullanımı ve prosesleri
- Motorlu taşıtlar olarak sıralanabilir.

İlimizdeki hava kirliliği ölçümleri;

Bakanlığımız Çevre Yönetimi Genel Müdürlüğü'nün 15.08.2005 tarih ve 9224-46448 sayılı yazıları gereği Hava Kalitesi İzleme Ağı Projesi kapsamında Hava kalitesinin izlenmesi için İlimiz sınırları içerisine (Gençlik Spor İl Müdürlüğü önüne) 1 adet Hava Kirliliği Ölçüm İstasyonu kurulmuş olup Şubat 2007 tarihinden itibaren hava kalitesi ölçüm verileri (S02 (Kükürt dioksit) ve PM (Partikül Madde), Rüzgâr hızı, Rüzgâr Yönü, Hava Sıcaklığı, Bağıl Nem, Hava Basıncı) saatlik olarak yapılmakta ve gerçek zamanlı olarak Çevre ve Orman Bakanlığı Çevre Referans Laboratuvarı Veri İşletim Merkezine aktarılmakta ve alınan veriler değerlendirilerek saatlik ortalamalar şeklinde www.cevreyonetimi.gov.tr , www.havaizleme.gov.tr adresinde yayınlanmaktadır.

Bu internet sitesinde:

- Ölçüm istasyonlarından elde edilen veriler anlık olarak takip edilebilir.
- Ölçüm yapılan illerin otomatik olarak hava kalitesi indeksleri görülebilir ve indekslere göre alınabilecek korunma tedbirleri hakkında bilgilere ulaşılabilir.
- Saatlik, günlük, aylık ve yıllık olarak kirlilik parametrelerinin ortalamaları hesaplanabilir.
- İstenilen zaman aralığı ve periyottaki veriler için grafik ve tablolar oluşturularak istasyon raporu alınabilir.
- Tüm bu değerler ülkemiz mevzuatı ve Avrupa Birliği direktiflerinde belirtilen sınır değerler ile karşılaştırılabilir.

İl Müdürlüğümüz tarafından halkın bilgilendirilmesine yönelik olarak hazırlanan Hava Kirliliği ve İlimizde kurulan Hava Kalitesi İzleme İstasyonu ile ilgili Basın Bülteni hazırlanarak Basın ve Halkla İlişkiler Müdürlüğüne kış sezonu başında bildirilmektedir.

Ayrıca 2013 Yılında Marmara Temiz Hava Merkezi tarafından İlimiz Armutlu ve Altınova İlçelerinde birer adet olmak üzere 2 adet hava kirliliği ölçüm istasyonu daha kurulmuştur. Bu istasyonlarda NO, NO₂, SO₂, CO, O₃, PM₁₀, PM_{2,5} parametreleri ölçülmektedir. Ölçüm değerleri <http://mthm.havaizleme.gov.tr> adresinden takip edilebilmektedir.

2012-2013 yıllarına ait Hava Kalitesi İzleme Ağı PM10 ve SO₂ veri ortalamaları

2013	PM10	SO2
Birim	µg/m ³	µg/m ³
EKİM	28	6
ARALIK	13	4



E.8 a. Isınmadan Kaynaklanan Hava Kirliliği

Yalova İl Merkezi I. Grup Kirli İl sınıfına diğer tüm ilçeleri ise II. Grup Kirli İlçeler sınıfına dahil edilmiş olup, il dahilinde sadece satış izin belgesi verilen firmalara ait kömürlerin yakılmasına izin verilmektedir.

Hava Kirliliğini en aza indirmek amacıyla; Bakanlığımız 30 Temmuz 2009 tarih ve 2010/14 No'lu Genelgesi uyarınca, İlimiz sınırları içinde ısınma ve sanayi amaçlı kullanılacak yerli ve ithal kömür özellikleri İl Mahalli Çevre Kurulu Kararları ile belirlenmiştir.

Isınma amaçlı olarak Yönetmelikte belirtilen ve kullanılması uygun görülen diğer alternatif yakıtların kullanımının teşvik edilmesi hava kirliliğinin önlenmesi için alınacak ilave tedbirler önem arz ettiğinden İl Mahalli Çevre Kurulu Kararları ile Isınma amaçlı alternatif temiz enerji kaynaklarının (güneş, jeotermal, rüzgar gibi) ve Doğalgaz kolektörü döşenmiş yerlerde bulunan resmi-özel kuruluşlara ait konut, işyeri, sosyal tesisler vb. yerlerde doğalgazın ısınma amaçlı kullanımının teşvik edilmesi kararı alınmıştır.

2013 Yılı itibarı ile 13 tane Katı Yakıt Uygunluk Belgesi, ısınma amaçlı 34 Firma için Kömür Satış İzin Belgesi İlimizdeki 42 Bayi için de Katı Yakıt Satıcısı Kayıt Belgesi ve 4 Dağıtıcı Kayıt Belgesi düzenlenmiştir.

İlimiz Hava kirliliği açısından Bakanlığımız tarafından yapılan değerlendirmede Ülkemiz Genelinde en temiz 3. İl olmuştur.

Isınmadan Kaynaklanan Hava Kirliliğinin Kontrolü Yönetmeliği hükümlerinin hayata geçirilmesi için sonbahar-kış aylarında sıklaştırılmak üzere denetimler yapılmıştır. 2013-2014 kış sezonu başlangıcında il Müdürlüğümüz elemanlarınca 25 tane bayide kömür denetimi yapılmış ve denetimler devam etmektedir.

Müdürlüğümüz bünyesinde baca gazı emisyon ölçüm cihazı yoktur. Zaman zaman yapılan denetimlerde ve şikâyetlere vaki olarak alınan kömür numuneleri laboratuvarımız olmadığı için çevre laboratuvarlara ve Bakanlığımızca akredite olan laboratuvarlara gönderilmektedir. 2013 yılında il Müdürlüğümüzce 16 adet kömür numunesi alınmıştır

E.8.b. Sanayi Kaynaklı Hava Kirliliği

Sanayi ve enerji üretim tesislerinin faaliyeti sonucu atmosfere yayılan is, duman, toz, gaz, buhar ve aerosol halindeki emisyonları kontrol altına almak; insanı ve çevresini hava alıcı ortamındaki kirlenmelerden doğacak tehlikelerden korumak; hava kirlenmeleri sebebiyle çevrede önemli zararlar veren olumsuz etkileri gidermek ve bu etkilerin ortaya çıkmamasını sağlamak için çalışmalarımız devam etmektedir.

E.8.c. Trafikte Seyreden Motorlu Kara Taşıtlarından Kaynaklanan Hava Kirliliği

8/7/2005 tarihli ve 25869 sayılı Resmî Gazete'de yayımlanan Trafikte Seyreden Motorlu Kara Taşıtlarından Kaynaklanan Egzoz Gazı Emisyonlarının Kontrolüne Dair Yönetmelik yürürlükten kaldırılmış olup Bakanlığımızca Çevre Mevzuatının AB Mevzuatına uyum çalışmaları da dikkate alınarak hazırlanan "Egzoz Gazı Emisyonu Kontrolü Yönetmeliği" 04.04.2009 tarih ve 27190 sayılı Resmi Gazete'de yayımlanarak yürürlüğe girmiştir. Ancak Bakanlığımızca hazırlanan 30.11.2013 tarih ve 28837 sayılı Resmi Gazete' de yayımlanarak yürürlüğe giren "Egzoz Gazı Emisyonu Kontrolü İle Benzin Ve Motorin Kalitesi Yönetmeliği" ile de önceki yönetmelik yürürlükten kaldırılmıştır.

Trafikte seyreden motorlu kara taşıtlarından kaynaklanan egzoz gazlarının neden olduğu hava kirliliğini önlemek için;

Egzoz Emisyon Ölçüm Yetki Belgesi verilen Firmalar

1. ERDEĞER MOTORLU ARAÇLAR VE İNŞAAT SAN. VE. TİC. A.Ş - Kılıç Köyü Şak Şak Mevkii Çiftlikköy
2. KAROTO OTOMOTİV TİCARET VE SANAYİ A.Ş. - Bursa Yolu Üzeri NO :108
3. YALOVA MİTAŞ OTOMOTİV - Yedek parça Pazarlama Sanayi Ticaret limitet Şirketi, Bursa Yolu Üzeri NO :308
4. YALI TAŞIT MUAYENE İSTASYONLARI - Yalova Bursa Yolu 3. km 1. Sanayi Girişi
5. YALI TAŞIT MUAYENE İSTASYONLARI - Yalova Bursa Yolu 3. km 1. Sanayi Girişi
6. DERMAN OTOMOTİV SAN. ve Tic. Ltd. Şti. Bursa Yolu 3.Km Kirazlı Mevki YALOVA
7. YALOVA ENGİN Otomotiv ve İnş. Tur. Tic. Ltd. Şti. Kirazlı Sanayi Sitesi 3D Blok No:29-30 Merkez/YALOVA
8. AKELSAN Elektrik Ve Elektronik İnş. San. Tic. Ltd. Şti. Kirazlı Sanayi Sitesi A Blok No:37-38-39-40 YALOVA

■ 2013 yılında İl Müdürlüğümüz teknik elemanları ile İl Emniyet Müdürlüğü ve Jandarma Ekipleri birlikte 16 adet trafikte seyreden araçlarda Egzoz Pulu denetimi gerçekleştirilmiş ve 835 adet araç denetlenmiş ve 1 araca 842 TL'lik bir adet idari para cezası uygulanmıştır.

■ Ayrıca Egzoz Emisyon Ölçüm Yetki Belgesi verilen Firmalar 2013 Yılında 87 kere denetlenmiştir.

E.9 SU KİRLİLİĞİ

Yeraltı ve yerüstü su kaynakları potansiyelinin korunması ve en iyi bir biçimde kullanımının sağlanması için, su kirlenmesinin önlenmesini sürdürülebilir kalkınma hedefleriyle uyumlu bir şekilde gerçekleştirmek üzere gerekli olan hukuki ve teknik esaslar gereğince;

- Su kirliliğini önleme kapsamında İl Müdürlüğümüz Çevre Yönetimi Şubesi Teknik Elemanları İl sınırlarımız içinde faaliyet gösteren sanayi kuruluşlarını denetleyerek atıksu numuneleri almaktadırlar. Alınan numuneler Bakanlığımızdan yeterlilik belgesi alan akredite laboratuvarlara gönderilmektedir. 2012 yılında 33 adet, 2013 yılında 39 adet atık su numunesi alınmıştır.
- Yalova'da bulunan 11 sanayi kuruluşuna ait Atıksu Arıtma Tesisinde ve evsel kaynaklı atıksu arıtma tesislerinde 100.000 m³/gün atıksu arıtılmaktadır.
- Su Kirliliği Kontrolü Yönetmeliği kapsamında 2012 yılı içerisinde 56 adet denetim gerçekleştirilmiş olup 2 faaliyete 113.086 TL, 2013 yılında 81 adet denetim gerçekleştirilmiş olup 1 faaliyete 34.189 (Otuzdörtbinyüzseksendokuz) TL İdari Yaptırım uygulanmıştır. Ayrıca 2012 yılında idari yaptırım uygulanan tesis yöneticileri hakkında savcılığa suç duyurusunda bulunulmuş ve dava sonucunda tesis yetkilisi hüküm giymiştir.

■ İl Müdürlüğümüzce 2012-2013 yıllarında onaylanan Atıksu Arıtma Tesisi Projeleri

Atıksu Arıtma Tesisi Projesini Hazırlayan Tesis	AAT Hazırlayan Firmanın Adı	Onay Tarihi
Makyol-Göçay Adı Ortaklığı Eysel Atıksu Arıtma Tesisi	Arsimak Arıtma Sistemleri Makine İnş.San. ve Tic. Ltd. Şti.	28.03.2012
Yüksel-Özaltın Adı Ortaklığı	Arsimak Arıtma Sistemleri Makine İnş.San. ve Tic. Ltd. Şti	21.09.2012
Makyol-Göçay Adı Ortaklığı Eysel Atıksu Arıtma Tesisi	Arsimak Arıtma Sistemleri Makine İnş.San. ve Tic. Ltd. Şti	02.10.2012
Alkaş Boru Sanayi ve Ticaret A.Ş.	Arsimak Arıtma Sistemleri Makine İnş.San. ve Tic. Ltd. Şti	14.01.2013
Ertoros Tarım Ürünleri Ltd. Şti.	Detay Arıtma Sistemleri San. Tic. Ltd. Şti.	24.12.2013

Deşarj İzin Durumları						
Sıra	TESİS ADI	ADRESİ	DEŞARJ YERİ	SKKY'YE GÖRE SEKTÖRÜ	İZİN GEÇERLİLİK SÜRESİ	DEBİ m3/gün
1	ERDİLLİ TERMAL OTELİ	Kaplıca Mevkii No:1 Armutlu	Dere	Eysel Nitelikli Atıksular Tablo 21.1	04.11.2010 04.11.2015	100
2	ALTINTAŞ MERMER SAN. ve TİC.A.Ş	Çamurluk Mevkii No.10 Altınova	Dere	Maden Sanayi (Çimento, taş kırma, toprak sanayi vb)Tablo 7. 5	12.07.2013 12.07.2018	52
3	AKKİM KİMYA SAN.ve TİC.A.Ş (İNORG)	Denizçalı köyü Taşköprü mevkii	Marmara Denizi	Karışık Endr. Atıksuların (K. ve B. Ölçekli Org. San. Bölgesi) Tablo 19	09.05.2013 09.05.2018	90
4	AKKİM KİMYA SAN.ve TİC.A.Ş (ORG)	Taşköprü Mevkii (Aksa Yanı)	Marmara Denizi	Kimya Sanayi Tablo 14.12	15.05.2013 15.05.2018	130
5	AKSA	Denizçalı Köyü Karamürsel Yolu 13.km	Marmara Denizi	Tekstil Sanayi Tablo 10.1-10.7	01.03.2013 01.03.2018	6.300
6	İPEK KAĞIT SAN. ve TİC.A.Ş	Tokmak Köyü Altınova	Darlık Deresi	Selüloz ,kağıt vb. sanayi Tablo 13.7	09.10.2013 09.10.2018	4.500
7	İPEK KAĞIT SAN.ve TİC.A.Ş	Tokmak Köyü Altınova	Darlık Deresi	Eysel Nitelikli Atıksular Tablo 21.1	03.10.2012 03.10.2012	150
8	DENİZ K.K. EĞİT.MERK. KARAMÜRS.	Altınova	Marmara Denizi	Eysel Nitelikli Atıksular Tablo 21.2	13.02.2008 13.02.2013	1.000
9	TASKAB	Altınova	Marmara Denizi	Eysel Nitelikli Atıksular Tablo 21.3	05.05.2010 05.05.2015	7.200
10	ARMUTLU ARITMA TESİSİ	Armutlu	Marmara Denizi	Eysel Nitelikli Atıksular Tablo 21.3	27.05.2011 27.05.2016	4.500
11	ESENKÖY ARITMA TESİSİ	Esenköy/Çınarcık	Marmara Denizi	Eysel Nitelikli Atıksular Tablo 21.3	09.10.2012 09.10.2017	4.000
12	YASKI ARITMA TESİSİ	YALOVA	Marmara Denizi	Eysel Nitelikli Atıksular Tablo 21.4	25.01.2013 25.01.2018	35.000
13	Çınarcık –Kocadere-Teşvikiye AAT	Teşvikiye/Çınarcık	Marmara Denizi	Eysel Nitelikli Atıksular Tablo 21.3	23.11.2012 23.11.2017	25.000

14	Makyol Göçay Adı Ortaklığı	Çiftlikköy	Marmara Denizi	Evsel Nitelikli Atıksular Tablo 21.1	19.06.2013 GFB	40
15	Yüksel-Özaltın Adı Ortaklığı	Çiftlikköy	Marmara Denizi	Evsel Nitelikli Atıksular Tablo 21.1	31.12.2013 31.12.2018	20

YASKİ ARITMA TESİSİ(Yalova – Çiftlikköy – Termal – Taşköprü – Kadıköy Ortak Arıtma Tesisi)

Arıtma Tesisi İslam Kalkınma Bankası'nın sağladığı kredi ile İller Bankası tarafından ihale edilmiş ve 12.09.2007 tarihinde inşaatına başlanmıştır. Toplam ihale bedeli 10.984.691,89 (Sadece Arıtma Tesisi) ABD Dolarıdır. İhale inşaat + 365 günlük işletmeden ibarettir. Daha sonra tesis YASKİ'ye devredilecektir. 22.03.2011 tarihinde test üretimine başlanmıştır.

Tesisin ortalama debisi 35.000 m³/gün (120.000 kişi) Tesis ilk etapta 50.000 m³/gün (200.000 kişi) kapasite ile dizayn edilmiştir. 2.etap olarak da 75.000 m³/gün (300.000 kişi) kapasite olarak planlanmıştır. Arıtma Tesisi İleri Biyolojik arıtma gerçekleştirmekte ve derin deniz deşarjı ile sonlandırılmaktadır.

YASKİ Birliğine Bakanlığımız tarafından 100.000 TL lik bir Nakdi Yardım yapılmıştır.

TASK-KAB ARITMA TESİSİ(Tavşanlı-Altınova-Subaşı-Kaytazdere Kanalizasyon Arıtma Kurma İşletme Birliği)

Arıtma Tesisi İzmit Körfezinin Atıklarından Arındırılması Projesi dahilinde İZMİT Büyükşehir Belediye Başkanlığı tarafından yaptırılan 5 adet atıksu arıtma tesisinden biridir. Tesis İnşaatı 12.09.2001 tarihinde başlamış ve Temmuz 2005 itibarı ile işletmeye başlamıştır. Tesisin toplam maliyeti 4.262.252 ABD Dolarıdır.

Tesisin ortalama debisi 7.200 m³/gün (20.000 kişi), toplam kapasitesi 22.500 m³/gün(60.000 kişi) dür. Arıtma Tesisi Uzun Havalandırmalı Aktif Çamur tipinde, Biyolojik arıtma gerçekleştirmekte ve deniz deşarjı ile sonlandırılmaktadır.

ÇINARCIK – KOCADERE – TEŞVİKİYE ATIKSU ARITMA TESİSİ

Arıtma Tesisi Kuveyt Arap Ekonomik Kalkınma Fonu (KFAED)'nun sağladığı kredi ile İller Bankası tarafından ihale edilmiş ve 01.08.2007 tarihinde inşaatına başlanmıştır. Toplam ihale bedeli 17.274.772,66 (Terfi Merkezleri, Kanalizasyon ve dere ıslahı dahil) ABD Dolarıdır. İhale (inşaat + 365) günlük işletmeden ibarettir. Daha sonra tesis ilgili Belediyelerin kuracağı Birliğe teslim edilecektir. 2011 Yılı şubat ayında test üretimine başlanmıştır.

Tesis ilk etapta 25.000 m³/gün(140.000 kişi) kapasite ile dizayn edilmiştir. 2.etap olarak da 50.000 m³/gün(230.000 kişi) kapasite olarak planlanmıştır. Arıtma Tesisi Uzun Havalandırmalı Aktif Çamur tipinde, Biyolojik arıtma gerçekleştirmekte ve deniz deşarjı ile sonlandırılmaktadır.

ARMUTLU ARITMA TESİSİ

Tesisin projesi 2002 yılında İller Bankası tarafından yapılmış ve Kuveyt Arap Ekonomik Kalkınma Fonu (KFAED)'nun sağladığı kredi ile İller Bankası tarafından ihale edilmiş ve İnşaatı 09.04.2008 tarihinde başlamış ve Temmuz 2010 itibarı ile işletmeye başlamıştır. Tesisin toplam maliyeti 2.970.000 ABD Dolarıdır.

Tesisin ortalama debisi 4.500 m³/gün(18.000 kişi) toplam kapasitesi 1.etap için 11.500 m³/gün (40.000 kişi) 2. etap için 20.300 m³/gün (71.000 kişi) dür. Arıtma Tesisi Uzun

Havalandırılmalı Aktif Çamur tipinde, Biyolojik arıtma gerçekleştirmekte ve deniz deşarjı ile sonlandırılmaktadır.

ESENKÖY ARITMA TESİSİ

Tesisin Kuveyt Arap Ekonomik Kalkınma Fonu (KFAED)'nun sağladığı kredi ile İller Bankası tarafından ihale edilmiş ve İnşaatı 30.07.2007 tarihinde başlamıştır. Temmuz 2010 itibarı ile işletmeye başlamıştır. Tesisin toplam maliyeti 6.860.953,34 ABD Dolarıdır.

Tesisin ortalama debisi 1.200 m³/gün(5.000 kişi) toplam kapasitesi 1.etap için 11.500 m³/gün (32.000 kişi), 2. etap için 16.000 m³/gün (47.000 kişi) dür. Arıtma Tesisi Uzun Havalandırılmalı Aktif Çamur tipinde, Biyolojik arıtma gerçekleştirmekte ve deniz deşarjı ile sonlandırılmaktadır.

Esenköy Belediye Başkanlığına Bakanlığımız tarafından 271.000 TL lik bir Nakdi Yardım yapılmıştır.

KORUKÖY BELEDİYE BAŞKANLIĞI

Koruköy AAT ve altyapı projesi İller Bankası tarafından onaylanmış, ancak Belediye kamulaştırma bedeli nedeniyle Çınarcık belediyesinin projesine dahil olmak istemişlerdir. Fakat teklif İller Bankası tarafından uygun bulunmamıştır. Çalıcı Kalıcı konutlarının deşarj noktası da bu belde sınırlarında kalmakta olup Koruköy Belediyesi İlimizde atıksu sorunu çözülmeven tek belediye olarak kalmıştır.

Havza Koruma Eylem Planı

Su Kirliliği Kontrol Yönetmeliğinin 5. Maddesinin, kıta içi su kaynaklarının her türlü kullanım amacıyla korunması, önlenmesi ve kirlenmiş olan su kaynaklarının su kalitesinin iyileştirilmesi maksadıyla, havanın özelliklerinin de dikkate alındığı bir havza koruma planı yapılmasının esas olduğu, yapılan havza koruma planı sonucunda uzun vadeli bir koruma programı ve koruma tedbirlerini belirleneceği, bu yolla hazırlanacak koruyucu plana uyulmasının esas olduğu, havza koruma planlarının Devlet Su İşleri Genel Müdürlüğü ve ilgili kuruluşların da görüşleri alınarak Bakanlıkça yapılacağı ve/veya yaptırılacağı belirtilmektedir.

Bu Kapsamda “11 Havzada Havza Koruma Eylem Planları Hazırlanması İşİ” nin gerçekleştirilmesi amacıyla söz konusu projeye ait hizmet alım sözleşmesi 12.08.2009 tarihinde TÜBİTAK-MAM ve Bakanlığımız arasında imzalanmıştır. Bu 11 Havzadan biri de İlimizin bulunduğu Marmara Havzası olup Havza Koruma Eylem Planı hazırlanma çalışmaları tamamlanmıştır.

E.10-DENİZ VE KIYI YÖNETİMİ

Deniz Kirliliğinin önlenmesi amacı ile İl Sağlık Müdürlüğü Personellerince Haziran ayında başlayıp Eylül ayında biten süreç de 15 gün aralıklarla periyodik olarak deniz suyu numuneleri alınarak analizleri yapılmaktadır.

İlimiz Altınova İlçesinde Çevre Düzen Planında Tersane bölgesi oluşturulmuştur. Bakanlığımızdan ÇED alan firmalarca tersane yapımına başlanılmış olup 17 firma faaldır. Yöremiz için büyük bir istihdam kaynağı oluşturacak bu tersanelerin çevre yönünden denetimleri devam etmektedir.

a-Deniz Çevresinin Petrol ve Diğer Zararlı Maddelerle Kirlenmesinde Acil Durumlarda Müdahale ve Zararların Tazmini Esaslarına Dair Kanun

Bakanlığımız tarafından 5312 Sayılı Deniz ve Çevresinin Petrol ve Diğer Zararlı Maddelerle Kirlenmesinde Acil Durumlarda Müdahale ve Zararların Tazmini Esaslarına dair Kanun ve bu Kanunun Uygulama Yönetmeliği kapsamında **Bölgesel Acil Müdahale Planı** hazırlanmış ve 28.02.2012 tarih ve 3344 sayılı yazı ekinde Valiliğimize gönderilmiştir.

5312 sayılı Kanun ve Uygulama yönetmeliği kapsamında İlimizde;

Aksa Akrilik Kimya San. A.Ş. (Akkim ile birlikte) ve Akçansa Çimento San. Tic. A.Ş. tarafından Kıyı Tesisi Acil Müdahale Planı hazırlanmış ve Bakanlığımızca onaylanmıştır.

Tersaneler Birliği tarafından 2013 yılında Kıyı Tesisi Acil Müdahale Planı hazırlanarak onaylanmak üzere Bakanlığımıza sunulmuştur.

Armutlu İlçesinde faaliyette bulunan Çınar Tersanesi Ltd. Şti. Kıyı Tesisi Acil Müdahale Planı hazırlamak için termin programını Bakanlığımıza sunmuştur.

Tavşanlı Belediye Başkanlığı tarafından işletilmekte olan İskele ile ilgili olarak İl Müdürlüğünce Kıyı Tesisi Acil Müdahale Planı hazırlanması konusunda termin programı hazırlanması gerektiği bildirilmiştir.

b.Gemilerden Atık Alınması ve Atıkların Kontrolü Yönetmeliği

İlimizde Gemilerden Atık Alınması yönetmeliği kapsamında;

Aksa Akrilik Kimya San. A.Ş.,

SETUR YALOVA MARİNA İŞLETMECİLİĞİ A.Ş.,

Sefine Tersanecilik A.Ş.

Beşiktaş Gemi A.Ş. ye ait Lisanslı Atık Kabul Tesisi bulunmaktadır.

Tersan Tersanecilik Ltd. Şti. tarafından hazırlanan Atık kabul tesisi onay dosyası Bakanlığımızca kabul edilmiş olup, tesis inşa aşamasındadır.

AKÇANSA Çimento Sanayi Tic. A.Ş. Bakanlığımızca muaf tutulmuştur.

Atık kabul tesislerinin iş ve işlemleri İl müdürlüğümüzce takip edilmektedir.

E.11- BÜYÜK ENDÜSTRİYEL KAZALAR PLANI

Bu planın hazırlanmasında amaç; İlimizde, çevre ve toplumu etkileyebilecek düzeyde büyük kaza riski taşıyan sabit tesislerde meydana gelebilecek acil durumlarda zararı en aza indirmek için hazırlıklı olmaktır.

Zamanında müdahalenin amacı, İlimizde görevli kurum ve kuruluşlara, gerektiğinde bölgesel koordinasyonu da sağlayarak en az düzeyde zarar oluşturacak tedbirler almaktır. Bu tedbirlerin alınması, planın uygulanması için “Acil Durumlara Hazırlık Komisyonu” kurulmuş, Büyük Endüstriyel Kazalar Planı hazırlanmıştır.

E.12-GÜRÜLTÜ KONTROLÜ

Çevresel Gürültünün Değerlendirilmesi ve Yönetimi Yönetmeliği 04.07.2010 tarih ve 27601 sayılı Resmi Gazete’de yayımlanarak yürürlüğe girmiştir. İlgili Yönetmeliğin uygulanmasında teknik ve alt yapı eksikliği bulunan belediyelere, teknik yönden yetkilerini kullanıp görevini yerine getirecek kapasiteye kavuşuncaya kadar koordinasyon ve işbirliğinin İl Çevre ve Şehircilik İl Müdürlüğünce yapılmaktadır. 22.10.2008 tarih ve 6347 sayılı Bakanlık Oluru ile Yalova Belediyesine gürültü konusunda yetki devri yapılmıştır.

Çevresel Gürültünün Değerlendirilmesi ve Yönetimi Yönetmeliği kapsamında şikayetler üzerine ve rutin olmak üzere denetimler yapılmaktadır 2010 Yılı içerisinde 45 adet,

2011 Yılında 27 adet, 2012 Yılında 57 adet, denetim gerçekleştirilmiştir. 2013 yılı şubat ayı itibariyle 69 adet denetim ÇED, İzin, Denetim şubesi tarafından gerçekleştirilmiştir.

E.13- ÇEVRE EĞİTİM ÇALIŞMALARI

Bakanlığımız ile Milli Eğitim Bakanlığı arasında imzalanan çevre eğitimi konularında yapılacak işbirliği protokolü çerçevesinde ilimizde İlköğretim Okullarına Çevre konularında eğitimler verilmektedir.

5 Haziran 2011 Çevre Günü Etkinlikleri kapsamında Ziya Gökalp İlköğretim Okulu ve Özel Yalova Kolejinde Çevre Eğitimi düzenlenmiştir.

5 Haziran 2012 Çevre Günü Etkinlikleri kapsamında Atatürk İlköğretim Okulu ve Cumhuriyet İlköğretim Okulunda Çevre Eğitimi düzenlenmiştir.

5 Haziran 2012 Dünya Çevre Günü ve Haftası etkinlikleri kapsamında Sanayiye yönelik Çevre Kanunu ve Çevre İzin ve Lisans konularında Sanayi ve Ticaret Odası toplantı salonunda bilgilendirme eğitimi verilmiştir.

2012-2013 Eğitim Öğretim Döneminde toplam 11 okulda çevre eğitimi düzenlenmiştir.

5 Haziran 2013 Dünya Çevre Günü ve Haftası etkinlikleri kapsamında Küçük Sanayiye yönelik Çevre Kanunu ve Atık Mevzuatı konularında Sanayi ve Ticaret Odası toplantı salonunda bilgilendirme eğitimi gerçekleştirilmiştir.

G- ÇED, İZİN VE DENETİM ŞUBE MÜDÜRLÜĞÜ ÇALIŞMALARI

ÇED, İzin ve Denetim Şubesinin görevleri aşağıdaki gibidir.

- 1) Çevresel Etki Değerlendirmesi (ÇED) Yönetmeliği gereğince anons, askıda ilan, internet gibi yöntemlerle ÇED süreci ve teklif faaliyetle ilgili olarak vatandaşlara duyuru yapmak,
- 2) ÇED Yönetmeliği kapsamında yapılan başvuruları değerlendirmek,
- 3) ÇED Yönetmeliği gereğince düzenlenen “Halkın Katılımı Toplantısı” yerini proje sahibi ile birlikte belirlemek ve toplantı yeri, günü ve saati hakkında Bakanlığa bilgi vermek, Halkın Katılımı Toplantısı ile ilgili zamanlama ve iletişim bilgilerini halka duyurmak,
- 4) Halkın Katılımı Toplantısı’nı İl Çevre ve Şehircilik Müdürünün veya görevlendireceği bir yetkilinin başkanlığında yapmak, halkın proje hakkında bilgilendirilmesini, görüş, soru ve önerilerinin alınmasını sağlamak ve toplantı tutanağının bir suretini Bakanlığa göndermek, halkın görüş ve önerilerini belirlenen takvim içerisinde komisyona sunmak,
- 5) ÇED Yönetmeliği gereğince Bakanlık tarafından verilen “ÇED Olumlu” veya “ÇED Olumsuz” kararının içeriğinin, karara esas gerekçelerin ve halkın görüş ve önerilerinin nihai ÇED Raporuna yansıtıldığını uygun araçlarla halka duyurmak,
- 6) ÇED Yönetmeliği’nin seçme eleme kriterlerine tabi projelerini inceleyip değerlendirmek ve bu projelerle ilgili olarak “ÇED Gereklidir” veya “ÇED Gerekli Değildir” belgesini vermek,
- 7) “Yeterlik Belgesi Tebliği” kapsamında, Bakanlıkça verilen iş ve işlemleri yapmak,
- 8) ÇED Yönetmeliği’nin Ek-I Listesine tabi çevresel etki değerlendirmesi uygulanacak projelerle ilgili olarak, süresi içerisinde halkın bilgilendirilmesi için gerekli koordinasyonu sağlamak,
- 9) Bakanlıkça belirlenen periyotlara ve formata göre, ilgili kurum ve kuruluşlarla işbirliği yaparak, çevre durum raporlarının ülke ve il düzeyinde hazırlanması veya hazırlatılması çalışmalarını yapmak, çevre göstergelerini oluşturmak, değerlendirmek ve raporlamak, çevre sorunları ve öncelikleri envanterinin hazırlanması çalışmalarını yapmak,
- 10) Çevre Bilgi Sistemlerine sorumluluk alanlarına giren konularda veri girişini sağlamak,
- 11) İl sınırları içinde faaliyet gösteren işletmelerin geçici faaliyet belgesi ve çevre izin/çevre izin ve lisansı başvurularını değerlendirerek sonuçlandırmak, uygun bulunması durumunda geçici faaliyet belgesi, çevre izin/çevre izin ve lisansı belgesi düzenlemek, gerekli durumlarda belgeyi iptal etmek,
- 12) İl sınırları içinde faaliyet gösteren işletmelerin çevre izni/çevre izni ve lisansı işlemlerinde kullanılmak üzere yönetmelik kapsamında ihtiyaç duyulan belgeler (il müdürlüğü uygunluk yazıları, valilik tespit raporları vb.) ile ilgili talepleri değerlendirmek, uygun bulunması durumunda bu belgeleri vermek,
- 13) Çevre izni/çevre izni ve lisansı ile ilgili mevzuatın ve mevzuatın uygulanmasına esas teşkil eden yazılım programının uygulanmasında karşılaşılan sorunları Bakanlığa bildirmek,
- 14) Çevre izni/çevre izni ve lisansı ile ilgili süreçlerde talep edilen numuneleri almak veya alınmasını sağlamak,
- 15) Egzoz gazı emisyon ölçümleri yetki belgesi düzenlenmesi ile ilgili iş ve işlemleri yapmak, yetkili istasyonlar tarafından egzoz emisyon ölçümüne tabi tutularak pul satışı yapılan araç listeleri ve aylık pul ve ruhsat bildirimleri ile ilgili iş ve işlemleri yürütmek,

- 16) Arıtma tesislerinin çıkışlarına kurulan gerçek zamanlı uzaktan atık su izleme sistemlerinin devreye alınması için kabul ve onay işlemlerini yapmak,
- 17) İkinci seviye kalite güvence sistemi (KGS2) raporlarını ve Yıllık Geçerlilik Testini (YGT) incelemek, Sürekli Emisyon Ölçüm Sistemleri Tebliği uygulamaları kapsamında; fizibilite, KGS2 ve YGT raporlarını Bakanlığa sunmak,
- 18) Çevre Bilgi Sistemlerine sorumluluk alanlarına giren konularda veri girişini sağlamak,
- 19) Serbest bölgeler de dahil olmak üzere il sınırları içerisinde; büyük endüstriyel kaza riski taşıyan tesislerin denetimi, piyasa gözetimi ve denetimi de dahil tüm denetim, gözetim işlerini yapmak/yaptırmak, mevzuata aykırılık veya ihlal tespiti durumunda idari yaptırımları uygulamak,
- 20) Görev alanına ilişkin plan, proje ve yıllık denetim programını hazırlamak, onay için Bakanlığa sunmak, denetim raporlarını hazırlamak, Bakanlığın hazırlayacağı çevre denetim planlarına katkı sağlamak, onaylanmış programları kurum ve kuruluşlarla işbirliği ve koordinasyonu sağlayarak uygulamak,
- 21) Çevre Kanunu kapsamında kurum/kuruluşların denetim yetki devrine ilişkin iş ve işlemleri takip etmek,
- 22) Görev alanına giren konularda eğitici ve tanıtıcı faaliyetlerde bulunmak,
- 23) Bakanlıkça uygun görülmesi halinde, ÇED Yeterlik ve Çevre Danışmanlık Belgesi alan firmaların denetimlerini yapmak ve/veya Bakanlıkça yapılacak denetimlere katılmak,
- 24) Gerçek zamanlı uzaktan atık su izleme sistemlerinin çalışmasını kontrol etmek, denetlemek,
- 25) Bakanlıkça belirlenen alıcı ortamlarda izleme çalışmaları yapmak ve/veya yaptırmak,
- 26) Sürekli Emisyon Ölçüm Sistemleri Tebliği uygulamaları kapsamında; sistemlerin düzenli çalışmasını kontrol etmek, denetlemek,
- 27) Egzoz Gazı Emisyon Kontrolü Yönetmeliği kapsamındaki denetimleri yapmak, egzoz emisyon yetki belgesi almış işletme/tesisleri denetlemek, asayiş birimleri ile koordineli egzoz emisyon pulu denetimi yapmak,
- 28) Hava kalitesi ölçüm istasyonlarının bakım, onarım ve kalibrasyon işlerini düzenli olarak kontrol etmek, istasyonların elektrik kesintisi, güvenlik, kabin fiziksel kontrolü, istasyon teknik arıza durumlarını ve ölçüm sonuçlarını takip etmek,
- 29) Alınan numuneye ait şahit numuneleri belirli aralıklarla Bakanlık laboratuvarına ya da Bakanlıkça yetkilendirilmiş diğer laboratuvarlara göndermek, analiz sonuçlarını karşılaştırarak olası uygunsuzluklarda Bakanlığa bilgi vermek,
- 30) ÇED Yönetmeliğine göre kabul edilen projeleri; inşaat, gerçekleştirme ve işletme süreçlerinde yönetmelik hükümlerine göre izlemek ve kontrolünü yapmak, yaptırmak ve gerekli koordinasyonu sağlamak,
- 31) Çevre Bilgi Sistemlerine sorumluluk alanlarına giren konularda veri girişini sağlamak,
- 32) Çevre Kanunu gereği yetki devri yapılmayan alanlarda gürültü kaynaklarına ilişkin şikâyetlere istinaden denetim yapmak, gerektiğinde gürültü kaynakları için akustik rapor veya çevresel gürültü seviyesi değerlendirme raporu hazırlattırmak, bu raporları incelemek ve değerlendirmek, gerektiğinde idari yaptırım uygulamak.
- 33) Çevre kirliliğini önleme ve çevre kalitesini iyileştirmeye yönelik her türlü faaliyet ile bunlarla alakalı bütün konularda uygulama ve izleme süreçlerini yürütmek, gerekli tedbirleri almak ve aldırarak, tesis ve faaliyetleri denetlemek,
- 34) Kış sezonunda ısınmadan kaynaklanan hava kirliliğini önlemeye yönelik olarak Belediyelerle koordineli şekilde bina/apartman/sitelerin yakıt ve emisyon denetimlerini yapmak,
- 35) 2872 sayılı Çevre Kanununun Geçici 4 üncü maddesi kapsamında atıksu arıtma ve evsel nitelikli katı atık bertaraf tesisini kurmamış belediyeler ile atıksu arıtma tesisini kurmamış organize sanayi bölgeleri, diğer sanayi kuruluşları ile yerleşim birimlerinin

- atıksu arıtma tesisi ve evsel nitelikli katı atık bertaraf tesislerinin iş termin planlarını takip etmek, gerekli denetimleri ve işlemleri yapmak,
- 36) 2872 sayılı Çevre Kanununa göre ceza kesme işlemlerini yapmak,
- 37) Bakanlık ve İl Müdürlüğü tarafından verilecek diğer görevleri yapmak.

F.1- YALOVA İLİNDE ÇED UYGULAMALARI

Gerçekleştirilmesi planlanan faaliyetlerin çevreye olabilecek olumlu yada olumsuz etkilerinin belirlenmesi, olumsuz yöndeki etkilerinin önlenmesi ya da çevreye zarar vermeyecek ölçüde en aza indirilmesi için alınacak önlemlerin, seçilen yer ve teknoloji alternatiflerinin tespit edilerek değerlendirilmesi ve projenin uygulanmasının izlenmesi ve kontrolünün sürdürülmesi, Çevresel Etki Değerlendirilmesi (ÇED) Yönetmeliği çerçevesinde yürütülmektedir.

İl Müdürlüğümüze, ÇED Yönetmeliği kapsamında yapılan müracaatlar, Çevre Düzeni Planı çerçevesinde incelendikten sonra, ÇED Yönetmeliği kapsamında değerlendirilmektedir. Bu bağlamda; Ek 1 ve Ek 2 kapsamındaki projeler için Bakanlıkça ÇED değerlendirmesi yapılırken Ekim 2007 den sonra Ek 2 kapsamındaki projelerin değerlendirilmesi yetkisi İl Müdürlüğümüze devredilmiştir.

17.07.2008 tarihli 2008/10 Sayılı Genelge ile Valiliklere Devir Yapıldı

Karar NO	Karar Tarihi	Proje Adı	Sahibi	Karar
01	2008	Dip Tarama Faaliyeti	Altınova Tersane Girişimcileri San. ve Tic. A.Ş	Çed Gerekli Değildir
02	2008	Çelik Konstrüksiyon İmalatı	Gulf Marine Deniz Araçları İmalat Sanayi ve Tic. Ltd. Şti.	Çed Gerekli Değildir
03	2008	Asfalt Plent Tesisi	Açılım İnşaat Tic. Ve San. Ltd. Şti	Çed Gerekli Değildir
04	2008	Kalker Ocağı ve Kıрма Eleme Tesisi Kapasite Artışı	B.M.T Bahadır Madencilik Haf. Nak. İnş. Taah. Tic. Ltd. Şti.	Çed Gerekli Değildir
05	2008	Çelik Konstrüksiyon İmalatı	Cemre Mühendislik Gemi İnşaat Sanayi ve Tic. Ltd. Şti.	Çed Gerekli Değildir
06	2008	Karbon Elyaf Üretim Tesisi	Aksa Akrilik Kimya Sanayi A.Ş	Çed Gereklidir
07	2008	Akrilik tops ve tow boyama tesisi	AK-TOPS Tekstil Sanayi A.Ş	Çed Gereklidir
08	2008	Aksa Karbon Elyaf Projesi Pilot Üretim Tesisi	Aksa Akrilik Kimya Sanayi A.Ş	Çed Gerekli Değildir
09	2008	Yıkama Eleme Tesisi	Cihangir ŞENGEL	Çed Gerekli Değildir
10	2008	Yalova Belediyesi İlave Sahil Dolgu Alanı	Yalova Belediyesi	Çed Gerekli Değildir
11	2009	Zeytinyağı Üretim Tesisi	Arıkan Zeytincilik	Çed Gerekli Değildir
12	2009	54 Mw Yalova Res Rüzgar Enerjisi Santrali	Yalova Rüzgar Enerjisinden Elektrik Üretim Santrali Ltd. Şti	Çed Gerekli Değildir
13	2009	Dağistan Madencilik Kalker ocağı	Dağistan Madencilik	Çed Gerekli Değildir
14	2009	Granit Ocağı, Alan Genişleme ve İlave Tesisler	Deniz Madencilik	Çed Gerekli Değildir
15	2009	12 MW Rüzgar Enerjisi Santrali	Çapar	Çed Gerekli Değildir
16	2009	Mecidiye Rüzgar Enerji Santrali 50.4	İltek	Çed Gerekli Değildir
17	2009	Güven Yatırım 88 MW RES	Güven Yatırım	Çed Gerekli Değildir
18	2009	Kapasite Artışı Madencilik	BMT Madencilik	Çed Gerekli Değildir

19	2009	İsim Düzeltme	DAĞISTAN Madencilik	Çed Gerekli Değildir
20	2009	Kapasite Artışı Madencilik	DENİZ Madencilik	Çed Gereklidir
21	2009	DLH ARMUTLU MADENCİLİK	DLH ARMUTLU	Çed Gerekli Değildir
22	2009	Kapasite Artışı Madencilik	MUSTAFA BALTA	Çed Gerekli Değildir
23	2009	Kapasite Artışı Kağıt Sanayi	SCA Ambalaj	Çed Gerekli Değildir
24	2009	Kapasite Artışı Madencilik	Tuna iş Madencilik	Çed Gerekli Değildir
25	2010	Kömür Sentez Gazı Üretimi	ERC Kimya	Çed Gerekli Değildir
26	2010	Taş Ocağı	Karayolları 14. Bölge Müd.	Çed Gerekli Değildir
27	2010	Kot Fabrikası	U.S Dış Tic.Ltd.Şti.	Çed Gerekli Değildir
28	2010	Taş Ocağı	Gürer inş.taah.ve tic.ltd.şti.	Çed Gereklidir
29	2010	Taş Ocağı	Karayolları 14. Bölge Müdürlüğü	Çed Gerekli Değildir
30	2010	Taş Ocağı	Tavşanlı Belediye Başkanlığı	Çed Gerekli Değildir
31	2010	Taş Ocağı ve kırma eleme tesisi	Gürer inş.taah.ve tic.ltd.şti.	Çed Gerekli Değildir
32	2010	Kum Ocağı	Cihangir Şenger	Çed Gerekli Değildir
33	2010	Temizlik Kâğıdı Üretimi	İpek Kağıt	Çed Gerekli Değildir
34	2011	Metabisülfid Üretim Tesisi Kapasite Artışı	Akkim Kimya San.ve Tic. A.Ş.	Çed Gerekli Değildir
35	2011	Çekme Demir Tel ve Galvanizli Demir Tel Üretimi	Nuhtel Makine San. Ve Tic. Ltd. Şti.	Çed Gerekli Değildir
36	2011	II.Grup Doğaltaş-Mermer Ocağı Kapasite Artışı	Tunaş Mad. Tic. Ve San. Ltd. Şti.	Çed Gerekli Değildir
37	2011	Armutlu İskele	DLH	Çed Gerekli Değildir
38	2011	Armutlu Jeotermal ısıtma	Armutlu Belediyesi	Çed Gerekli Değildir
39	2011	İlave dolgu alanı	Aksa Akrilik Kimya san.A.Ş	Çed Gerekli Değildir
40	2012	Zeytinyağı Üretim Tesisi Projesi	Tümerler gıda	Çed Gerekli Değildir
41	2012	Kırma Eleme Kap.Artışı	Gürer inş.günetköy	Çed Gerekli Değildir
42	2012	2.grup maden ocağı Doğaltaş-Mermer Ocağı	TİM Mühendislik	Çed Gereklidir
43	2012	Hammadde ve Ürün Depolama	AK-Kim Kimya San. Ve Tic. A.Ş.	Çed Gerekli Değildir
44	2012	Boya Üretim Atölyesi	Yateks Boya İnş. Kim. Elek. Yapı Malz. San. ve Tic. Ltd. ŞtÇiftlikköy Sanayi Sitesi A Blok No:78	Çed Gerekli Değildir
45	2012	Çimento ham maddesi	Can-Mert Madencilik	Çed Gerekli Değildir
46	2012	Rüzgar Enerji Santralı	Manastır Elektrik Üretim Tesisleri A.Ş.	Çed Gerekli Değildir
47	2012	Rüzgar Enerji Santralı	Marmara RES Elektrik Üretim A.Ş.	Çed Gerekli Değildir
48	2012	Arova Res(10. No ile aynı yer)	54 MW'lık Rüzgar Enerjisi Santralı	Çed Gerekli Değildir
49	2012	Nuh Beton A.Ş. Kirazlı Tesisi	Hazır Beton Üretimi	Çed Gerekli Değildir
50	2012	Akkim İnorganik tesisler	Kimya tesisi kapasite artışı	Çed Gerekli Değildir
51	2012	Akkim Organik tesisler	Kimya tesisi kapasite artışı	Çed Gerekli Değildir
52	2012	İstanbul Yapı	Turizm Konaklama tesisi	Çed Gerekli Değildir
53	2012	İhlas Holding	İskele vasıf değişikliği	Çed Gerekli Değildir
54	2012	Üstünler Grup İnş. Mad. Taah. San. Tic. Ltd. Şti.	Kırma Eleme Tesisi, Asfalt plent Tesisi ve Plent Miks Tesisi	Çed Gerekli Değildir

55	2013	Mahal Palas	Otel	Çed Gereklidir
56	2013	ERC Kimya	Kimyasal Madde Üretimi	Çed Gereklidir
57	2013	KİBSAŞ Hazır beton santrali- Kirazlı	Hazır Beton Santrali	ÇED Gereklidir Değildir
58	2013	III.Sınıf Düzenli Depolama	Depolama	ÇED Gereklidir Değildir
59	2013	Kapaklı Balıkçı Barınağı	Kapaklı Balıkçı Barınağı	ÇED Gereklidir Değildir

Denetim Çalışmaları

2013 yılında 17 tanesi Birleşik olmak üzere toplam 539 adet denetim gerçekleştirilmiş. Yapılan denetimler sonucunda 10 Faaliyete toplam 353010 TL idari para cezası uygulanmıştır.

F.2- YALOVA İLİNDE İZİN VE LİSANS UYGULAMALARI

ÇEVRE İZİNİ ALAN TESİSLER(ÇİB)

Sıra	TESİSİN ADI	İLÇE	ÜRETİMİ	ÇİB tarihi	Kapsamı
1	YALOVA AMBALAJ SANAYİ VE TİCARE A.Ş.	Altınova	Ambalaj Üretimi	02.03.2011	Ek-2
2	ZORLU ENERJİ ELEKTRİK ÜRETİM ANONİM ŞİRKETİ	Altınova	Enerji Üretimi	23.05.2011	Ek-2
3	TUNAIŞ İNŞ. MAD. TİC. VE SAN. LTD.ŞTİ.	Çiftlikköy	Taş Ocağı	23.08.2011	Ek-2
4	AK TOPS TEKSTİL SANAYİİ A.Ş.	Çiftlikköy	Tekstil İşleme	25.10.2011	Ek-2
5	YALOVA PLASTİK AMBALAJ SAN.VE TİC.LT D.ŞTİ.	Çiftlikköy	Plastik Geri Dönüşüm	01.03.2012	Ek-2
6	SETUR YALOVA MARİNA İŞLETMECİLİĞİ A.Ş.	Merkez	Marina	07.03.2012	Ek-1
7	KİBSAŞ KARADENİZ İNŞAAT VE BETON SAN. A.Ş.	Altınova	Hazır Beton	27.07.2012	Ek-2
8	AKÇANSA ÇİMENTO SANAYİ VE TİC. A.Ş. YALOVA TERMİNALİ	Altınova	Çimento Paketleme	02.04.2012	Ek-1
9	T.C.YASKİ BİRLİK BAŞKANLIĞI YALOVA	Merkez	Atıksu Arıtma Tesisi	25.01.2013	Ek-1
10	AK-KİM KİMYA SANAYİ VE TİCARET ANONİM ŞİRKETİ - YALOVA ŞUBESİ (İNORGANİK TESİSLER)	Çiftlikköy	Kimyasal Madde Üretimi	09.05.2013	Ek-1
11	T.C.ESENKÖY BELEDİYE BAŞKANLIĞI ATIKSU ARITMA TESİSİ	Çınarcık	Atıksu Arıtma Tesisi	09.10.2012	Ek-2

12	MAVİ DENİZ ATIK SU ARITMA BİRLİĞİ	Çınarcık	Atıksu Arıtma Tesisi	23.11.2012	Ek-2
13	AK-KİM KİMYA SANAYİ VE TİCARET ANONİM ŞİRKETİ - YALOVA ŞUBESİ (ORGANİK TESİSLER)	Çiftlikköy	Kimyasal Madde Üretimi	15.05.2013	Ek-1
14	ARMUTLU BELEDİYE BAŞKANLIĞI	Armutlu	Atıksu Arıtma Tesisi	18.01.2013	Ek-2
15	AKSA AKRİLİK KİMYA SANAYİ A.Ş. Yalova Şubesi	Çiftlikköy	Elyaf Üretimi	01.03.2013	Ek-1
16	ÇEVTEM TEMİZLİK İNŞ. NAK. TUR. GÜV. SİSTEMLERİ SAN. VE TİC. LTD. ŞTİ. Yalova Şubesi	Merkez	Ambalaj Atıkları Toplama-Ayırma	27.12.2012	Ek-2
17	SARIKAYA HURDACILIKİNŞAAT NAK.TAAH. VE TİC.LTD.ŞTİ.	Altınova	Ambalaj Atıkları Toplama-Ayırma, Plastik geri Dönüşüm	08.02.2013	Ek-1
18	HACIOĞULLARI HAZIR BETON SAÇ VE YAPI MALZEMELERİ SANAYİ VE TİCARET ANONİM ŞİRKETİ - YALOVA ŞUBESİ	Merkez	Hazır Beton	17.06.2013	Ek-2
19	AGRANA FRUİT İSTANBUL GIDA SAN.VE Tİ C.A.Ş.	Altınova	Gıda İşleme	19.03.2013	Ek-2
20	ALTINTAŞ MERMER SAN. ve TİC.A.Ş	ALTINOVA	Mermer Üretimi	12.07.2013	EK-2 (2.20)
21	Başaran Orman ürünleri	TAŞKÖPRÜ	Odun ürünleri İmalatı	12.07.2013	Ek-2(6.2)
22	ERSUR TEKSTİL SAN. VE TİC. LTD. ŞTİ. YALOVA ŞUBESİ	TAŞKÖPRÜ	Tekstil elyafinin hazırlanması ve bükülmesi	29.08.2013	EK-2(4.16)
23	MANTAŞ MANTAR ÜRETİM VE PAZ.	MERKEZ	Kara salyangozu üretimi	26.09.2013	Ek-2 (7.1)
24	NUH BETON YALOVA TESİSİ	MERKEZ	100 m3 /sa kapasiteli beton santrali	19.03.2013	EK-2 (2.14)
25	NUH BETON ALTINOVA TESİSİ	ALTINOVA	120+80 m3/sa Hazır beton üretimi	15.04.2013	EK-2 (2.14)
26	İPEK KAĞIT SAN.VE TİC. A.Ş.	ALTINOVA	Temizlik Kağıdı Üretimi	09.10.2013	Ek-1
27	BURSA BETON	YALOVA	Hazır Beton	11.10.2013	EK-2 (2.14)
28	SEFİNE DENİZCİLİK TERSANECİLİK TURİZM SA	ALTINOVA	Gemi Yapımı onarımı atık kabul	25.11.2013	Ek-1

	N. VE TİC. A.Ş.		tesisi		
29	ÖZATA Tersanecilik San. Ve Tic. Ltd. Şti	ALTINOVA	Gemi yapımı	24.12.2013	EK-2 (3.26)
30	Yüksel Aş.Özaltın A.Ş otoyol	ALTINOVA	Otoyol ŞANTİYE A.A.T.	31.12.2013	Ek-2

Çevre İzni Envanter Tablosu(Geçici Faaliyet Belgesi(GFB))

Sıra	TESİSİN ADI	İLÇE	ÜRETİMİ	GFB tarihi
1	YALOVA AMBALAJ SANAYİ VE TİCARE A.Ş.	Altınova	Ambalaj Üretimi	15.07.2010
2	ZORLU ENERJİ ELEKTRİK ÜRETİM ANONİM ŞİRKETİ	Altınova	Enerji Üretimi	08.12.2010
3	TUNAIŞ İNŞ. MAD. TİC. VE SAN. LTD.ŞTİ.	Çiftlikköy	Taş Ocağı	31.12.2010
4	AK TOPS TEKSTİL SANAYİİ A.Ş.	Çiftlikköy	Tekstil İşleme	22.02.2011
5	YALOVA PLASTİK AMBALAJ SAN.VE TİC.LT D.ŞTİ.	Çiftlikköy	Plastik Geri Dönüşüm Tesisi	02.03.2011
6	ARMUTLU BELEDİYE BAŞKANLIĞI	Armutlu	Atıksu Arıtma Tesisi	20.05.2011
7	KİBSAŞ KARADENİZ İNŞAAT VE BETON SAN. A.Ş.	Altınova	Hazır Beton Üretimi	27.07.2011
8	SETUR YALOVA MARİNA İŞLETMECİLİĞİ A.Ş.	Yalova	Marina	30.09.2011
9	AKÇANSA ÇİMENTO SANAYİ VE TİC.A.Ş. YALOVA TERMİNALİ	Altınova	Çimento paketleme	17.11.2011
10	T.C.YASKİ BİRLİK BAŞKANLIĞI YALOVA	Yalova	Atıksu Arıtma Tesisi	30.04.2012
11	AK-KİM KİMYA SANAYİ VE TİCARET ANONİM ŞİRKETİ - YALOVA ŞUBESİ (ORGANİK TESİSLER)	Çiftlikköy	Kimyasal Üretimi	04.05.2012
12	AK-KİM KİMYA SANAYİ VE TİCARET ANONİM ŞİRKETİ - YALOVA ŞUBESİ (İNORGANİK TESİSLER)	Çiftlikköy	Kimyasal Üretimi	04.05.2012
13	AKSA AKRİLİK KİMYA SANAYİ A.Ş. Yalova Şubesi	Çiftlikköy	Akrilik Elyaf Üretimi	09.05.2012
14	T.C.ESENKÖY BELEDİYE BAŞKANLIĞI ATIKSU ARITMA TESİSİ	Çınarcık	Atıksu Arıtma Tesisi	10.05.2012
15	ÇEVTEM TEMİZLİK İNŞ. NAK. TUR. GÜV. SİSTEMLERİ SAN. VE TİC. LTD. ŞTİ. Yalova Şubesi	Yalova	Atık İşleme Tesisi	06.06.2012

16	MAVİ DENİZ ATIK SU ARITMA BİRLİĞİ	Çınarcık	Atıksu Arıtma Tesisi	10.07.2012
17	SARIKAYA HURDACILIKİNŞAAT NAK.TAAH. VE TİC.LTD.ŞTİ.	Altınova	Atık İşleme Tesisi	30.07.2012
18	AGRANA FRUİT İSTANBUL GIDA SAN.VE Tİ C.A.Ş.	Altınova	Gıda Maddeleri Üretimi	04.09.2012
19	ALTINTAŞ MERMER VE TERSANECİLİK SAN. VE TİC. A.Ş. ALTINOVA ŞUBESİ	Altınova	Mermer İşleme Ve saç Boyama	11.09.2012
20	İPEK KAĞIT SANAYİ VE TİCARET A. Ş. - FABRİKASI	Altınova	Temizlik Kağıdı Üretimi	03.10.2012
21	HACIOĞULLARI HAZIR BETON SAÇ VE YAPI MALZEMELERİ SANAYİ VE TİCARET ANONİM ŞİRKETİ - YALOVA ŞUBESİ	Yalova	Hazır Beton Üretimi	05.10.2012
22	BAŞARAN ORMAN ÜR.İNŞTAAH.YAPI MLZ.SA N.İÇ DİŞ TİC.LTD	Altınova	Orman Ürünleri İmalatı	06.11.2012
23	ERSUR TEKS.SAN.VE TİC.LTD.ŞTİ.- YALOVA ŞUBESİ	Çiftlikköy	Tekstil Boyama İşleme	22.10.2012
24	YALOVA MİTAŞ OTOMOTİV VE YEDEK PARÇA PAZARLAMA KİMYA SAN. TİC. LTD. ŞTİ.	Merkez	Ömrünü Tamamlamış araçlar	08.02.2013
25	SEFİNE DENİZCİLİK TERSANECİLİK TURİZM SAN. VE TİC. A.Ş.	Altınova	Gemi İnşa Bakım Onarım	08.02.2013
26	BURSA BETON SANAYİ VE TİCARET A.Ş. YALOVA TESİSİ	Merkez	Hazır beton	21.02.2013
27	MANTAŞ MANTAR ÜRETİMVE TURİZM TİCARET A.Ş.	Merkez	Salyangoz İşleme	27.03.2013
28	NUH BETON A.Ş. - YALOVA TESİSİ	Merkez	Hazır Beton	19.03.2013
29	NUH BETON A.Ş.- ALTINOVA TESİSİ	Altınova	Hazır Beton	15.04.2013
(İPTAL)	B.M.T.BAHADIR MAD.HAF.NAK.İNŞ.TAAH.SAN.VE TİC.LTD.ŞTİ.YALOVA ŞUBESİ(11075)	Merkez	Taş Ocağı	22.04.2013
30	ÖZATA TERSANECİLİK SANAYİ VE TİCARET LİMİTED ŞİRKETİ	Altınova	Gemi İnşa	03.04.2013
31	Gebze-Orhangazi-İzmir Otoyolu Projesi, Yalova-Orhangazi Kesimi 8+411-19+213 km Arası İnşaat İşleri	Altınova	Yol Yapımı	19.06.2013
32	BEŞİKTAŞ GEMİ İNŞA ANONİM ŞİRKETİ-YALOVA ALTINOVA ŞUBESİ	Altınova	Gemi İnşa Bakım Onarım	19.06.2013
33	YÜKSEL A.Ş.-ÖZALTINİNŞ.A.Ş. ADI ORTAKLIĞI	Altınova	Yol Yapımı şantiye A.A.T.	05.07.2013
34	SINIRLI SORUMLU PARILTI KONUT YAPI KOOPARATİFİ	Armutlu	Toplu Konut A.A.T.	16.09.2013

35	OYAK BETON SAN VE TİC A.Ş. (HERSEK HAZIR BETON TESİSİ)	Altınova	Hazır Beton	16.09.2013
36	OYAK BETON SAN VE TİC A.Ş. (ALTINOVA HAZIR BETON TESİSİ)	Altınova	Hazır Beton	16.09.2013
37	EVCİ PLAST EVCİ PLASTİK SAN.VE TİC.LTD.ŞTİ.	Yalova	Hortum İmalatı	12.11.2013
38	CEMRE MÜHENDİSLİK GEMİ İNŞA SAN. VE TİC. LTD. ŞTİ.-ALTINOVA/YALOVA İMALAT ATÖLYESİ ŞUBESİ	Altınova	Blok İmalatı	30.10.2013
39	BENO PLASTİK AMBALAJ VE KALIP SAN.TİC.LTD.ŞTİ.	Çiftlikköy	Ambalaj Malzemesi üretimi	24.12.2013
40	PLASTİKO PLASTİK OPERASYONLARI VE GERİ DÖNÜŞÜM HİZ.TİC.SAN.LTD.ŞTİ	Çiftlikköy	Ambalaj Geri Dönüşüm	31.12.2013

F.3-İL ÇEVRE DURUM RAPORLARI:

2013 yılına ait Çevre Durum Raporu İlgili kurum ve kuruluşlardan temin edilen bilgiler ışığında hazırlanarak CD ortamında Bakanlığımız ÇED,İzin ve Denetim Genel Müdürlüğüne sunulmuştur.

F.4-İL ÇEVRE SORUNLARI VE ÖNCELİKLERİ ENVANTERİ:

2012 yılına ait İl Çevre Sorunları ve Öncelikleri Envanteri, Çevre Durum raporu içeriğinde hazırlanarak Bakanlığımız ÇED ve Planlama Genel Müdürlüğüne sunulmuştur.

YALOVA ÇEVRE VE ŞEHİRCİLİK İL MÜDÜRLÜĞÜ HİZMET BİNASI



BODRUM KAT PLANI



1.NORMAL KAT PLANI



2.NORMAL KAT PLANI



3.NORMAL KAT PLANI