

EK

Kütahya ili, Merkez İlçesi, Porsuk Kenarı ve Sofça Köyü Doğal Sit Alanları, Bakanlık Makamının 24.09.2020 tarihli ve 201551 sayılı OLUR'u ile "Doğal Sit-Nitelikli Doğal Koruma Alanı" ve "Doğal Sit-Sürdürülebilir Koruma ve Kontrollü Kullanım Alanı" olarak tescil edilmiştir.

27 Ekim 2017 tarihli ve 30223 sayılı Resmi Gazete'de yayımlanan "Korunan Alanların Tespit, Tescil ve Onayına İlişkin Usul ve Esaslara Dair Yönetmelikte Değişiklik Yapılmasına Dair Yönetmelik" in 2. Maddesinin (j) bendinde yer alan "Anıt ağaçlar hariç, tabiat varlıklarının ve doğal sit alanlarının tescil kararları Resmi Gazete'de yayımlanır ve Bakanlığın internet sayfasında bir ay süre ile duyurulur." hükmü gereği ekteki haritada belirtilen doğal sit alanının tescili tebliğ olunur.

Alana ait koordinat ve parsel bilgileri www.tvksays.csb.gov.tr adresinde mevcuttur.

İli : Kütahya
İlçesi : Merkez
Mevkii : Porsuk Kenarı ve Sofça Köyü Doğal Sit Alanları

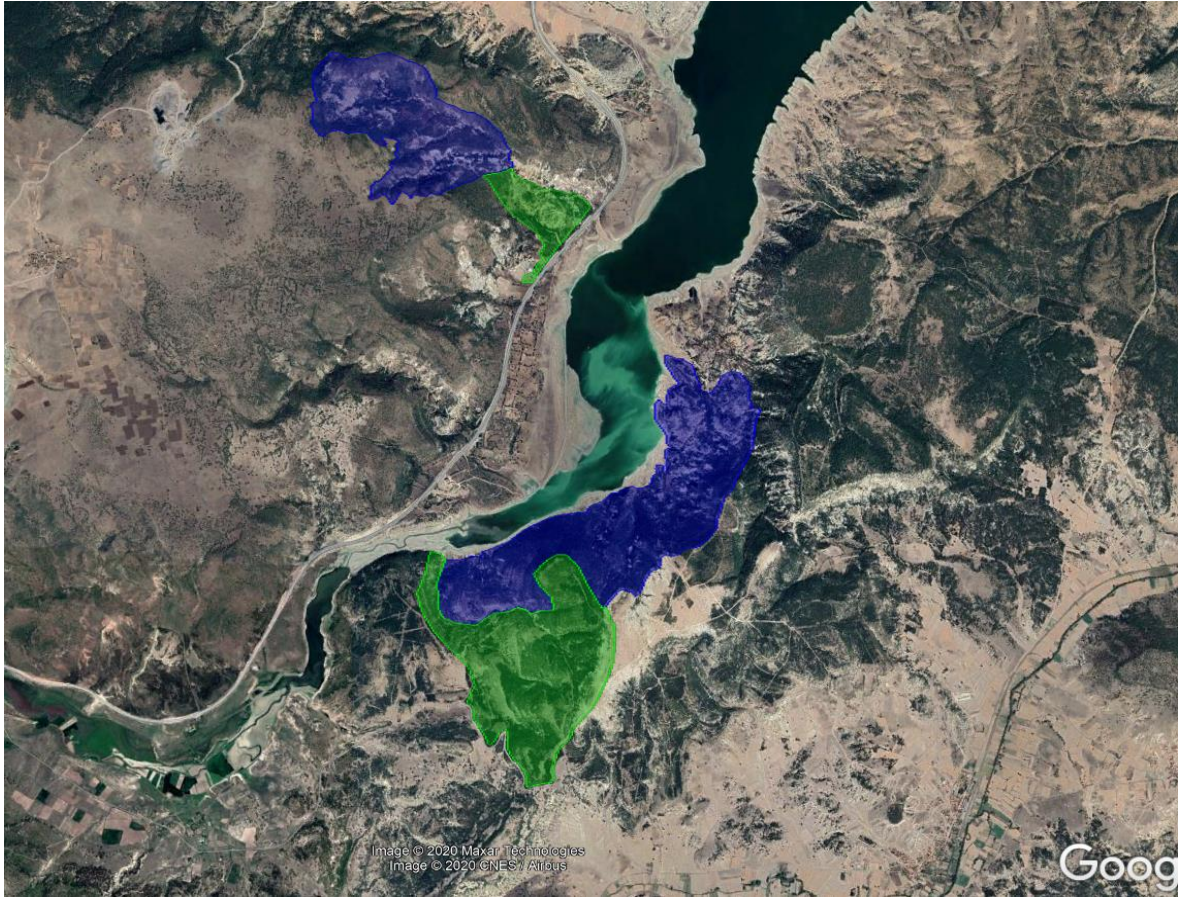

NİTELİKLİ DOĞAL KORUMA ALANI

SÜRDÜRÜLEBİLİR KORUMA VE KONTROLLÜ KULLANIM ALANI