

MERSİN İLİ, GÜLNAR İLÇESİ, ILISU ŞELALESİ İLAN METNİ

Mersin İli, Gülnar İlçesi sınırları içerisinde yer alan İlisu Şelaleleri aşağıdaki haritada gösterildiği şekliyle Bakanlık Makamınının 10/05/2019 tarihli 110956 sayılı OLUR'u ile "Doğal Sit-Nitelikli Doğal Koruma Alanı" olarak tescil edilmiştir.

27 Ekim 2017 tarihli ve 30223 sayılı Resmi Gazete'de yayımlanan "Korunan Alanların Tespit, Tescil ve Onayına İlişkin Usul ve Esaslara Dair Yönetmelikte Değişiklik Yapılmasına Dair Yönetmelik" in 2. Maddesinin (j) bendinde yer alan "Anıt ağaçlar hariç, tabiat varlıklarının ve doğal sit alanlarının tescil kararları Resmi Gazete'de yayımlanır ve Bakanlığın internet sayfasında bir ay süre ile duyurulur." hükmü gereği ekteki haritada belirtilen doğal sit alanının tescili tebliğ olunur.

Alana ait koordinat ve parsel bilgileri www.says.gov.tr adresinde mevcuttur.

ILISU ŞELALERİ DOĞAL SİT ALANI

İli : Mersin

İlçesi : Gülnar

Doğal Sit-Nitelikli Doğal Koruma Alanı

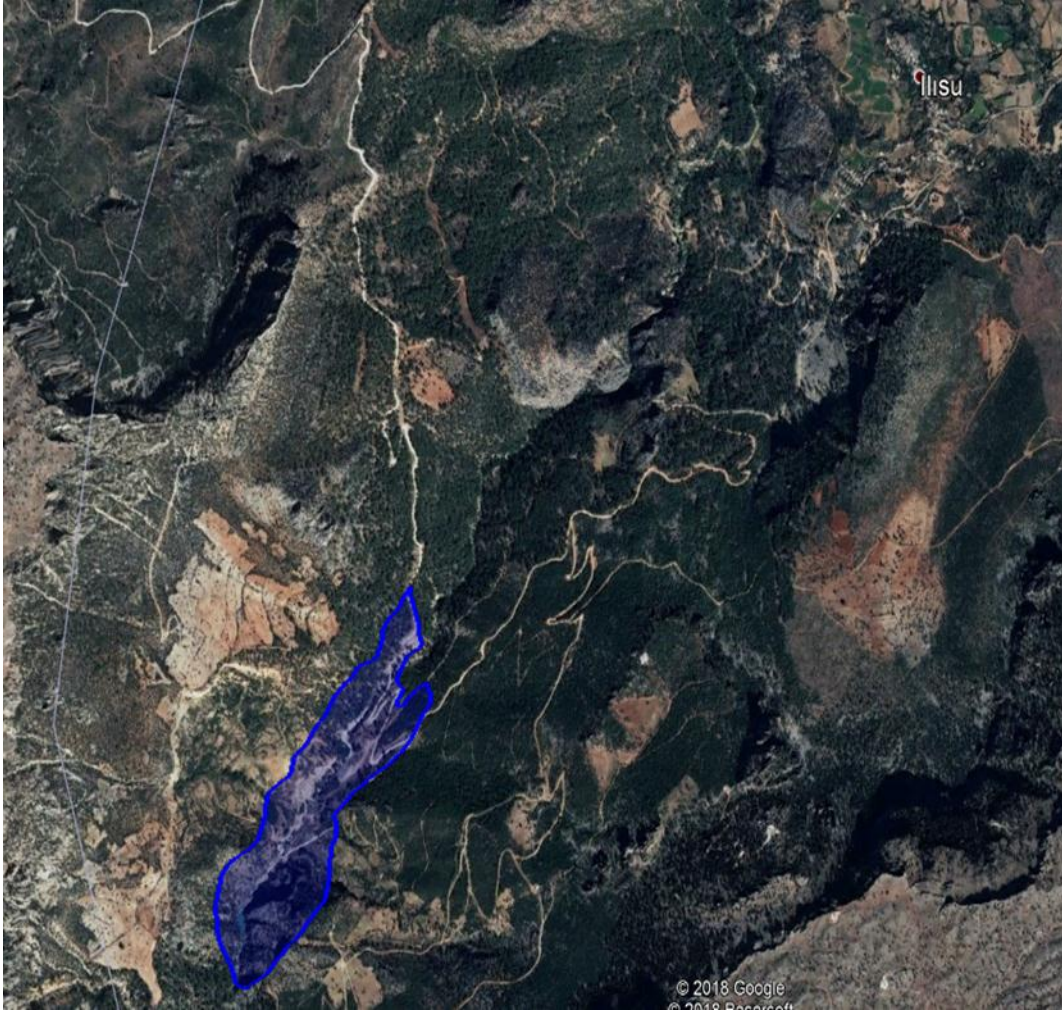

Nitelikli Doğal Koruma Alanı