

Cevre ve Sehircilik Bakanlıđı Tabiat Varlıklarını Koruma Genel M¼d¼rl¼đ¼nden:

Balıkesir ili, Ayvalık ilçesi, iek Adası Dođal Sit Alanı aŐađıdaki haritada g¼sterildiđi Őekliyle Bakanlık Makamı'nın 13.11.2020 tarihli ve 242128 sayılı OLUR'u ile "Nitelikli Dođal Koruma Alanı" olarak tescil edilmiŐtir.

27 Ekim 2017 tarihli ve 30223 sayılı Resmi Gazete'de yayımlanan "Korunan Alanların Tespit, Tescil ve Onayına İliŐkin Usul ve Esaslara Dair Y¼netmelikte DeđiŐiklik Yapılmasına Dair Y¼netmelik" in 2. maddesinin (j) bendinde yer alan "Anut ađalar hari, tabiat varlıklarının ve dođal sit alanlarının tescil kararları Resmi Gazete'de yayımlanır ve Bakanlıđın internet sayfasında bir ay s¼re ile duyurulur." h¼km¼ geređi ekteki haritada belirtilen dođal sit alanının tescili tebliđ olunur.

Alana ait koordinat ve parsel bilgileri www.tvksays.csb.gov.tr adresinde mevcuttur.

Balıkesir ili, Ayvalık ilçesi, iek Adası Dođal Sit Alanı

İli : Balıkesir

İlesi : Ayvalık



Nitelikli Dođal Koruma Alanı

Cevre ve Sehircilik Bakanlıđı Tabiat Varlıklarını Koruma Genel M¼d¼rl¼đ¼nden:

Kocaeli ili, Gebze ilçesi, Eskihisar Sol (Etap1) Dođal Sit Alanı ařađıdaki haritada g¼sterildiđi řekliyle Bakanlık Makamı'nın 13.11.2020 tarihli ve 242218 sayılı OLUR'u ile "S¼rd¼r¼lebilir Koruma ve Kontroll¼ Kullanım Alanı" olarak tescil edilmiřtir.

27 Ekim 2017 tarihli ve 30223 sayılı Resmî Gazete'de yayımlanan "Korunan Alanların Tespit, Tescil ve Onayına İliřkin Usul ve Esaslara Dair Y¼netmelikte Deđiřiklik Yapılmasına Dair Y¼netmelik" in 2. maddesinin (j) bendinde yer alan "Anıt ađaçlar hariç, tabiat varlıklarının ve dođal sit alanlarının tescil kararları Resmî Gazete'de yayımlanır ve Bakanlıđın internet sayfasında bir ay s¼re ile duyurulur." h¼km¼ geređi ekteki haritada belirtilen dođal sit alanının tescili tebliđ olunur.

Alana ait koordinat ve parsel bilgileri www.tvksays.csb.gov.tr adresinde mevcuttur.

Kocaeli ili, Gebze ilçesi, Eskihisar Sol Dođal Sit Alanı

İli : Kocaeli
İlçesi : Gebze



S¼rd¼r¼lebilir Koruma ve Kontroll¼ Kullanım

9567/1-1

Çevre ve Şehircilik Bakanlığı Tabiat Varlıklarını Koruma Genel Müdürlüğünden:

Giresun İli, Merkez İlçesi, Giresun Kalesi Doğal Sit Alanı Bakanlık Makamının 13.11.2020 tarihli ve 242168 sayılı OLUR'u ile "Doğal Sit-Nitelikli Doğal Koruma Alanı" olarak tescil edilmiştir.

27 Ekim 2017 tarihli ve 30223 sayılı Resmi Gazete' de yayımlanan "Korunan Alanların Tespit, Tescil ve Onayına İlişkin Usul ve Esaslara Dair Yönetmelikte Değişiklik Yapılmasına Dair Yönetmelik" in 2. Maddesinin (j) bendinde yer alan "Anıt ağaçlar hariç, tabiat varlıklarının ve doğal sit alanlarının tescil kararları Resmi Gazete' de yayımlanır ve Bakanlığın internet sayfasında bir ay süre ile duyurulur." hükmü gereği ekteki haritada belirtilen doğal sit alanının tescili tebliğ olunur.

Alana ait koordinat ve parsel bilgileri www.tvksays.csb.gov.tr adresinde mevcuttur.

İli : Giresun
İlçesi-mahallesi: Merkez ilçesi
Mevkii : Giresun Kalesi Doğal Sit Alanı



■ NİTELİKLİ DOĞAL KORUMA ALANI

Cevre ve Sehircilik Bakanlıđı Tabiat Varlıklarını Koruma Genel M¼d¼rl¼đ¼nden:

Edirne ili, Enez ilçesi, G¼lçavuş ve Sultanıçe K¼yleri (18091-18092-18117 Numaralı Alanlar) Dođal Sit Alanı aŗađıdaki haritada g¼sterildiđi Őekliyle Bakanlık Makamı'nın 13.11.2020 tarihli ve 242156 sayılı OLUR'u ile "S¼rd¼r¼lebilir Koruma ve Kontroll¼ Kullanım Alanı" olarak tescil edilmiŗtir.

27 Ekim 2017 tarihli ve 30223 sayılı Resmî Gazete'de yayımlanan "Korunan Alanların Tespit, Tescil ve Onayına İliŗkin Usul ve Esaslara Dair Y¼netmelikte Deđiŗiklik Yapılmasına Dair Y¼netmelik" in 2. maddesinin (j) bendinde yer alan "Anıt ađaçlar hariç, tabiat varlıklarının ve dođal sit alanlarının tescil kararları Resmî Gazete'de yayımlanır ve Bakanlıđın internet sayfasında bir ay s¼re ile duyurulur." h¼km¼ geređi ekteki haritada belirtilen dođal sit alanının tescili tebliđ olunur.

Alana ait koordinat ve parsel bilgileri www.tvksays.csb.gov.tr adresinde mevcuttur.

Edirne ili, Enez ilçesi, G¼lçavuş ve Sultanıçe K¼yleri (18091-18092-18117 Numaralı Alanlar) Dođal Sit Alanı

İli : Edirne

İlçesi : Enez

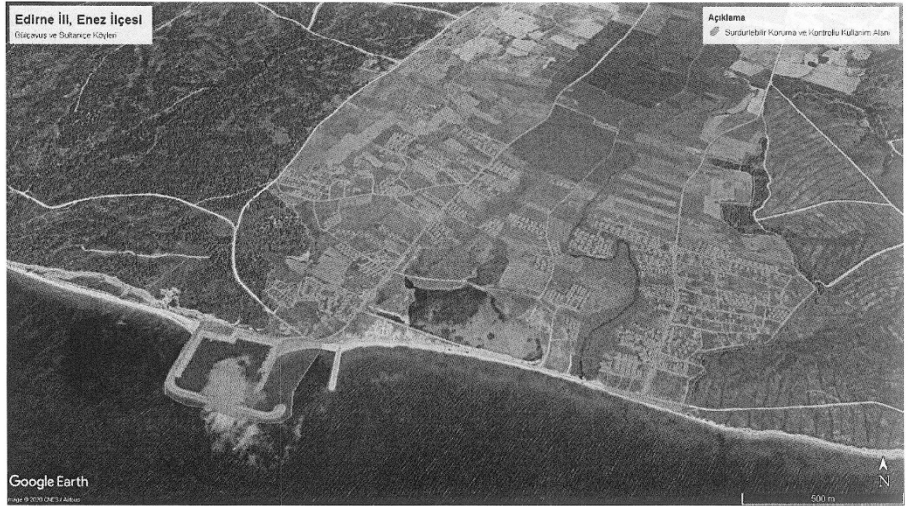

S¼rd¼r¼lebilir Koruma ve Kontroll¼ kullanım Alanı

9569/1-1

Cevre ve Sehircilik Bakanlıđı Tabiat Varlıklarını Koruma Genel M¼d¼rl¼ğ¼nden:

Balıkesir ili, Marmara ilçesi, B¼y¼k İstavri Mevkii Dođal Sit Alanı ařađıdaki haritada g¼sterildiđi řekliyle Bakanlık Makamı'nın 13.11.2020 tarihli ve 242136 sayılı OLUR'u ile "Nitelikli Dođal Koruma Alanı" olarak tescil edilmiřtir.

27 Ekim 2017 tarihli ve 30223 sayılı Resmi Gazete'de yayımlanan "Korunan Alanların Tespit, Tescil ve Onayına İliřkin Usul ve Esaslara Dair Y¼netmelikte Deđiřiklik Yapılmasına Dair Y¼netmelik" in 2. maddesinin (j) bendinde yer alan "Anıt ađaçlar hariç, tabiat varlıklarının ve dođal sit alanlarının tescil kararları Resmi Gazete'de yayımlanır ve Bakanlıđın internet sayfasında bir ay s¼re ile duyurulur." h¼km¼ geređi ekteki haritada belirtilen dođal sit alanının tescili tebliđ olunur.

Alana ait koordinat ve parsel bilgileri www.tvksays.csb.gov.tr adresinde mevcuttur.

Balıkesir ili, Marmara ilçesi, B¼y¼k İstavri Mevkii Dođal Sit Alanı

İli : Balıkesir

İlçesi : Marmara

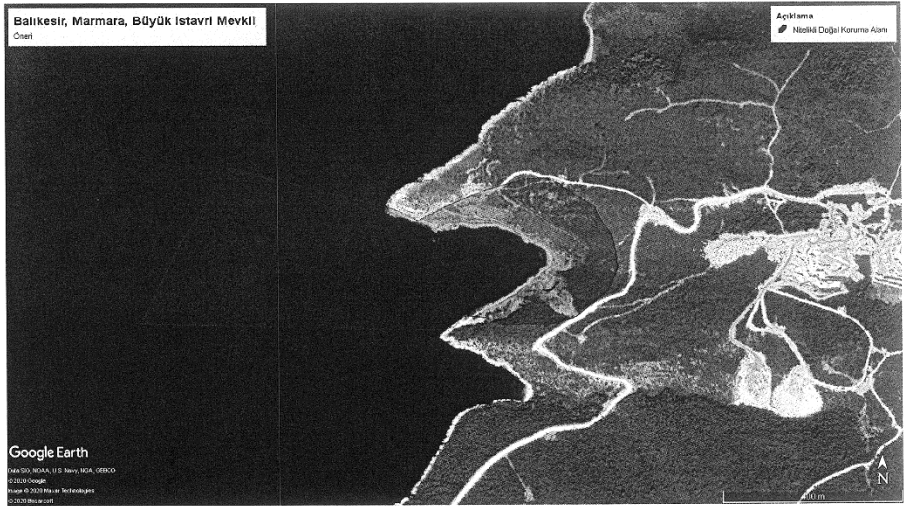

Nitelikli Dođal Koruma Alanı

9570/1-1

Cevre ve Sehircilik Bakanlıđı Tabiat Varlıklarını Koruma Genel M¼d¼rl¼ğ¼nden:

Bayburt İli, Merkez ilçesi, Çimađıl Mađarası (BAY01) Dođal Sit Alanı ařađıdaki haritada g¼sterildiđi řekliyle Bakanlık Makamının 13/11/2020 tarihli 242140 sayılı OLUR'u ile "Dođal Sit-Nitelikli Dođal Koruma Alanı" olarak tescil edilmiřtir.

27 Ekim 2017 tarihli ve 30223 sayılı Resmi Gazete'de yayımlanan "Korunan Alanların Tespit, Tescil ve Onayına İliřkin Usul ve Esaslara Dair Y¼netmelikte Deđiřiklik Yapılmasına Dair Y¼netmelik"ın 2. Maddesinin (j) bendinde yer alan "Anıt ađađlar hariç, tabiat varlıklarının ve dođal sit alanlarının tescil kararları Resmi Gazete'de yayımlanır ve Bakanlıđın internet sayfasında bir ay s¼re ile duyurulur." h¼km¼ geređi ekteki haritada belirtilen dođal sit alanının tescili tebliđ olunur.

Alana ait koordinat ve parsel bilgileri www.tvksays.csb.gov.tr adresinde mevcuttur.

Bayburt ili, Merkez ilçesi, Çimađıl Mađarası (BAY01) Dođal Sit Alanı

İli : Bayburt

İlçesi : Merkez

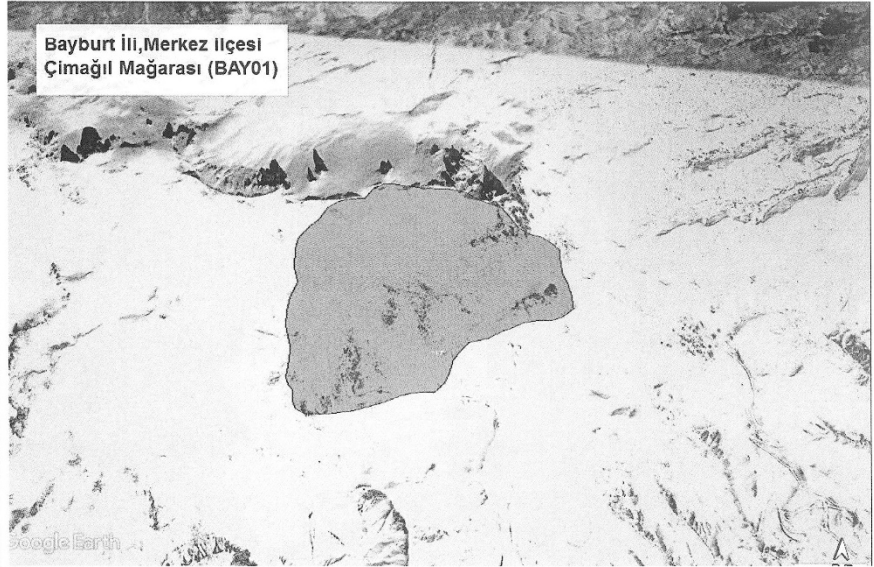

Nitelikli Dođal Koruma Alanı

Cevre ve Sehircilik Bakanlıđı Tabiat Varlıklarını Koruma Genel M¼d¼rl¼ğ¼nden:

Sivas İli, Dođanşar İlçesi, Dipsiz G¼l, Őelale ve Mađara Dođal Sit Alanı Bakanlık Makamının 13.11.2020 tarihli ve 242261 sayılı OLUR'u ile "Dođal Sit-Nitelikli Dođal Koruma Alanı" olarak tescil edilmiřtir.

27 Ekim 2017 tarihli ve 30223 sayılı Resmi Gazete' de yayımlanan "Korunan Alanların Tespit, Tescil ve Onayına İliřkin Usul ve Esaslara Dair Y¼netmelikte Deđiřiklik Yapılmasına Dair Y¼netmelik" in 2. Maddesinin (j) bendinde yer alan "Anıt ađaçlar hariç, tabiat varlıklarının ve dođal sit alanlarının tescil kararları Resmi Gazete' de yayımlanır ve Bakanlıđın internet sayfasında bir ay s¼re ile duyurulur." h¼km¼ geređi ekteki haritada belirtilen dođal sit alanının tescili tebliđ olunur.

Alana ait koordinat ve parsel bilgileri www.tvksays.csb.gov.tr adresinde mevcuttur.

İli : Sivas

İlçesi-mahallesi: Dođanşar ilçesi

Mevkii : Dipsiz G¼l, Őelale ve Mađara Dođal Sit Alanı

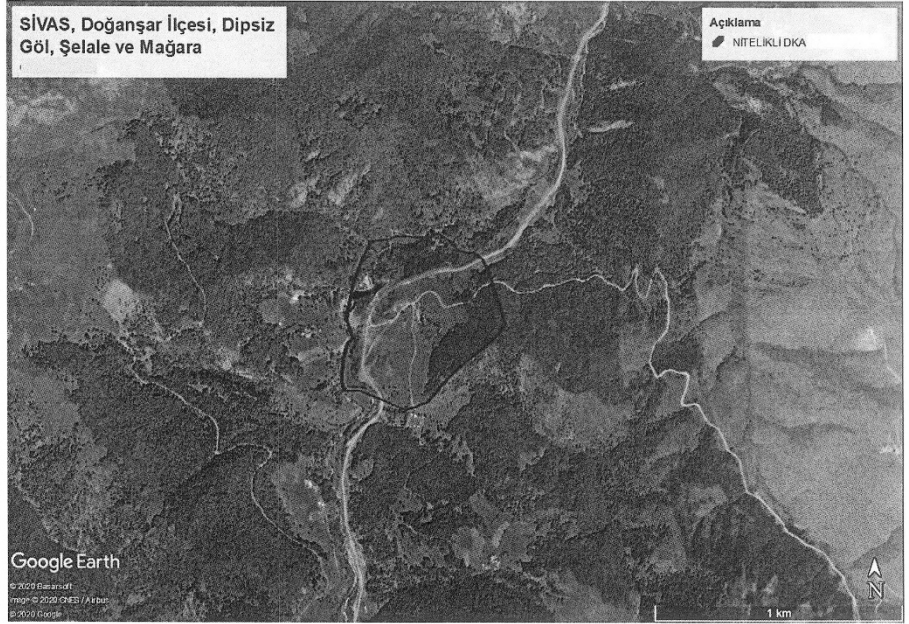

■ NİTELİKLİ DOđAL KORUMA ALANI

Cevre ve Sehircilik Bakanlıđı Tabiat Varlıklarını Koruma Genel M¼d¼rl¼ğ¼nden:

Kocaeli ili, Dilovası ilçesi, Tavşancıl Doğusu ve Tavşancıl Kuzeyi Doğal Sit Alanı aşağıdaki haritada gösterildiđi şekilde Bakanlık Makamı'nın 13.11.2020 tarihli ve 242212 sayılı OLUR'u ile "Nitelikli Doğal Koruma Alanı" ve "S¼rd¼r¼lebilir Koruma ve Kontroll¼ Kullanım Alanı" olarak tescil edilmiřtir.

27 Ekim 2017 tarihli ve 30223 sayılı Resmi Gazete' de yayımlanan "Korunan Alanların Tespit, Tescil ve Onayına İliřkin Usul ve Esaslara Dair Y¼netmelikte Deđiřiklik Yapılmasına Dair Y¼netmelik" in 2. maddesinin (j) bendinde yer alan "Anıt ađaçlar hariç, tabiat varlıklarının ve dođal sit alanlarının tescil kararları Resmi Gazete' de yayımlanır ve Bakanlıđın internet sayfasında bir ay s¼re ile duyurulur." h¼km¼ geređi ekteki haritada belirtilen dođal sit alanının tescili tebliđ olunur.

Alana ait koordinat ve parsel bilgileri www.tvksays.csb.gov.tr adresinde mevcuttur.

Kocaeli ili, Dilovası ilçesi,

Tavşancıl Doğusu ve Tavşancıl Kuzeyi Doğal Sit Alanı

İli : Kocaeli

İlçesi : Dilovası



	Nitelikli Doğal Koruma Alanı
	S¼rd¼r¼lebilir Koruma ve Kontroll¼ Kullanım Alanı

Cevre ve Sehircilik Bakanlıđı Tabiat Varlıklarını Koruma Genel M¼d¼rl¼ğ¼nden:

Edirne İli, Enez İlçesi, Vakıf K¼y¼-3 Dođal Sit Alanı Bakanlık Makamının 13.11.2020 tarihli ve 242162 sayılı OLUR'u ile "Dođal Sit-S¼rd¼r¼lebilir Koruma ve Kontroll¼ Kullanım Alanı" olarak tescil edilmiřtir.

27 Ekim 2017 tarihli ve 30223 sayılı Resmi Gazete' de yayımlanan "Korunan Alanların Tespit, Tescil ve Onayına İliřkin Usul ve Esaslara Dair Y¼netmelikte Deđiřiklik Yapılmasına Dair Y¼netmelik" in 2. Maddesinin (j) bendinde yer alan "Anıt ađaçlar hariç, tabiat varlıklarının ve dođal sit alanlarının tescil kararları Resmi Gazete' de yayımlanır ve Bakanlıđın internet sayfasında bir ay s¼re ile duyurulur." h¼km¼ geređi ekteki haritada belirtilen dođal sit alanının tescili tebliđ olunur.

Alana ait koordinat ve parsel bilgileri www.tvksays.csb.gov.tr adresinde mevcuttur.

İli : Edirne

İlçesi-mahallesi: Enez ilçesi

Mevkii : Vakıf K¼y¼-3 Dođal Sit Alanı



S¼RD¼R¼LEBİLİR KORUMA VE KONTROLL¼ KULLANIM ALANI