

**İLAN**

**TEKİRDAĞ ÇEVRE VE ŞEHİRCİLİK İL MÜDÜRLÜĞÜNCE (MİLLİ EMLAK MÜDÜRLÜĞÜ) 2886 SAYILI KANUNUN 45.MADDESİNE GÖRE (AÇIK TEKLİF USULÜ İLE) SATIŞI/KİRALAMASI YAPILACAK TAŞINMAZLAR VE ARAÇLAR**

**Satışı Yapılacak Taşınmazlar**

SIRA NO	İLİ	İLÇESİ	MAHALLE	ADA	PARSEL	YÜZÖLÇÜMÜ (m <sup>2</sup> )	CİNSİ	HAZİNE HİSSESİ	İMAR DURUMU	FİİLİ DURUMU	TAHMİNİ BEDELİ (TL)	GEÇİCİ TEMİNAT BEDELİ (TL)	İHALE TARİHİ	İHALE SAATİ
1	Tekirdağ	Süleymanpaşa	Yeniköy	314	10	1,910.69	Bağ	Tam	İmarsız	İşgalli	29,000.00 TL	8,700.00 TL	16.06.2021	10:30
2	Tekirdağ	Süleymanpaşa	Hürriyet	253	2	40.50	Bahçeli Ahşap Mutfak	Tam	Konut (Kentsel Sit Alanında)	Boş (Atıl Bina Mevcuttur)	65,000.00 TL	19,500.00 TL	16.06.2021	11:00
3	Tekirdağ	Süleymanpaşa	Işıklar	175	144	1,162.84	Tarla	Tam	İmarsız	Kısmen İşgalli	12,000.00 TL	3,600.00 TL	16.06.2021	11:30

**Kiralaması Yapılacak Taşınmaz**

SIRA NO	İLİ	İLÇESİ	MAHALLE	ADA/PARSEL	YÜZÖLÇÜMÜ (m <sup>2</sup> )	CİNSİ	İMAR DURUMU	FİİLİ DURUMU	KİRA SÜRESİ VE AMACI	YILLIK TAHMİNİ BEDELİ (TL)	GEÇİCİ TEMİNAT BEDELİ (TL)	İHALE TARİHİ	İHALE SAATİ
1	Tekirdağ	Süleymanpaşa	Kaşıkçı	2576 No.lu Parselin Bitişiği	198.15	Devletin Hüküm ve Tasarrufu Altında	Köy Yerleşim Alanı	Boş (Atıl Bina Mevcuttur)	3 Yıl - Ticari Amaç	5.950,00 TL	1.785,00 TL	16.06.2021	13:00

**Satışı Yapılacak Kamu Konutları**

SIRA NO	İLİ	İLÇESİ	MAHALLE	ADA	PARSEL	CİNSİ	TAŞINMAZ ŞEKLİ	BLOK NO	BULUNDUĞU KAT	BAĞIMSIZ BÖLÜM NUMARASI	ARSA YÜZÖLÇÜMÜ (m <sup>2</sup> )	ARSA PAYI	FİİLİ DURUMU	BAĞIMSIZ BÖLÜM YÜZÖLÇÜMÜ (m <sup>2</sup> )	TAHMİNİ BEDELİ (TL)	GEÇİCİ TEMİNAT BEDELİ (TL)	İHALE TARİHİ	İHALE SAATİ
1	Tekirdağ	Süleymanpaşa	Ertuğrul	316	18	Mesken	Kat İrtifakı	-	3	9	269,00	104.000/957.000	Boş	97,00	150,000.00 TL	15,000.00 TL	16.06.2021	13:30
2	Tekirdağ	Süleymanpaşa	Ertuğrul	316	18	Mesken	Kat İrtifakı	-	3	10	269,00	104.000/957.000	Boş	97,00	150,000.00 TL	15,000.00 TL	16.06.2021	14:30
3	Tekirdağ	Süleymanpaşa	Gündoğdu	140	5	Mesken	Kat İrtifakı	-	1	2	138,00	6.000/78.000	Boş	48,00	90,000.00 TL	9,000.00 TL	16.06.2021	15:30

**Satışı Yapılacak Araçlar**

SIRA NO	MARKASI / CİNSİ / MODELİ	PLAKASI	DURUMU	BULUNDUĞU YER	TAHMİNİ BEDELİ (TL)	GEÇİCİ TEMİNAT BEDELİ (TL)	İHALE TARİHİ	İHALE SAATİ
1	Renault Europa 1.6 E RNE / Otomobil / 2000	59 EN 603	Ekonomik Ömrünü Doldurmuştur.	Süleymanpaşa Zubeyde Hanım Huzur Evi Bahçesinde	15,000.00 TL	4,500.00 TL	17.06.2021	10:30
2	Toyota Corolla 1.6 XEI / Otomobil / 1996	59 EF 222	Ekonomik Ömrünü Doldurmuştur.	Tekirdağ İl Tarım ve Orman Müdürlüğü Bahçesinde	30,000.00 TL	9,000.00 TL	17.06.2021	11:00
3	Toyota Arazili Pikap / Açık Kasa Kamyonet / 1989	59 KA 418	Ekonomik Ömrünü Doldurmuştur.	Tekirdağ İl Tarım ve Orman Müdürlüğü Bahçesinde	24,000.00 TL	7,200.00 TL	17.06.2021	11:30
4	Ford Tr Ley Uzun Şasi / Minibüs / 1999	59 DS 161	Ekonomik Ömrünü Doldurmuştur.	Süleymanpaşa Zubeyde Hanım Huzur Evi Bahçesinde	12,000.00 TL	3,600.00 TL	17.06.2021	13:00
5	Ford Cargo 1814 / Tanker (Akaryakıt) / 1985	59 EL 797	Ekonomik Ömrünü Doldurmuştur.	Tekirdağ Büyükşehir Belediyesi Fen İşleri Daire Başkanlığı Bahçesinde	42,000.00 TL	12,600.00 TL	17.06.2021	13:30
6	Fiat Ducato Van L3H2 3.0 MJET / Özel Amaçlı Ambulans / 2008	59 AC 664	Tamirle Kullanılabilir	Tekirdağ Süleymanpaşa Devlet Hastanesi 3. Kısım Bahçesinde	35,000.00 TL	10,500.00 TL	17.06.2021	14:00
7	Peugeot Boxer / Kapalı Kasa Kamyonet / 2001	59 DT 810	Ekonomik Ömrünü Doldurmuştur.	Tekirdağ Süleymanpaşa Devlet Hastanesi 3. Kısım Bahçesinde	15,000.00 TL	4,500.00 TL	17.06.2021	14:30
8	Fiat Kartal Ac Steysin / Otomobil / 2000	59 FD 108	Ekonomik Ömrünü Doldurmuştur.	Tekirdağ Süleymanpaşa Devlet Hastanesi 3. Kısım Bahçesinde	11,000.00 TL	3,300.00 TL	17.06.2021	15:00
9	Mercedes-Benz Sprinter 214 / Kapalı Kasa Kamyonet / 1998	59 EH 112	Ekonomik Ömrünü Doldurmuştur.	Tekirdağ Süleymanpaşa Devlet Hastanesi 3. Kısım Bahçesinde	30,000.00 TL	9,000.00 TL	17.06.2021	15:30
10	Tofaş-Fiat Şahin / Otomobil / 1990	59 AZ 777	Ekonomik Ömrünü Doldurmuştur.	Süleymanpaşa Tapu Müdürlüğü Açık Otoparkında	10,000.00 TL	3,000.00 TL	17.06.2021	16:00
11	Renault Kangoo RTE 1.4 AC / Otomobil / 2001	59 EF 615	Ekonomik Ömrünü Doldurmuştur.	Marmaraeğlisi İlçe Tarım Müdürlüğü Bahçesinde	35,000.00 TL	10,500.00 TL	17.06.2021	16:30

Yukarıda nitelikleri, tahmini bedelleri ve geçici teminatları belirtilen taşınmazların satış ihalesi 2886 Sayılı Devlet İhale Kanununun 45. maddesi gereğince Açık Teklif Usulü ile karşılığında belirtilen tarih ve saatte Hürriyet Mahallesi Müjgan Kalelioğlu Caddesi No: 20 Süleymanpaşa / TEKİRDAĞ adresindeki Çevre ve Şehircilik İl Müdürlüğünün 4.Katında Konferans Salonunda teşekkül edecek komisyon huzurunda yapılacaktır.

1- İhale ile ilgili dosya ve şartname mesai saatleri dahilinde Millî Emlak Müdürlüğünde ücretsiz görülebilir.

2- İhaleye katılmak isteyenlerin;

a) Yasal yerleşim yerini gösterir belgeyi (ikametgâh belgesi),

b) Tebligat için Türkiye'de adres göstermeleri,

c) Gerçek kişilerin T.C. kimlik numaralarını bildirmeleri ve T.C. Kimlik Kartını (Nüfus Cüzdanı suretini) vermeleri, tüzel kişilerin ise vergi kimlik numarasını bildirmeleri,

ç) Geçici teminat makbuzunu veya teminat mektubunu,

d) Özel hukuk tüzel kişilerinin, yukarıda belirtilen şartlardan ayrı olarak, İdare merkezlerinin bulunduğu yer mahkemesinden veya siciline kayıtlı bulunduğu Ticaret veya Sanayi Odasından yahut benzeri mesleki kuruluştan, ihalenin yapıldığı yıl içinde alınmış sicil kayıt belgesi ile tüzel kişilik adına ihaleye katılacak veya teklifte bulunacak kişilerin tüzel kişiliği temsile tam yetkili olduklarını gösterir noterlikçe tasdik edilmiş imza sirküleri veya vekâletnameyi vermeleri; kamu tüzel kişilerinin ise, yukarıdaki 2. maddenin (b), (ç) bentlerinde belirtilen şartlardan ayrı olarak tüzel kişilik adına ihaleye katılacak veya teklifte bulunacak kişilerin tüzel kişiliği temsile yetkili olduğunu belirtir belgeyi komisyona teslim etmek zorundadırlar.

3- Geçici teminatın, mevduat veya katılım bankalarından alınacak teminat mektubu olarak verilmesi halinde, geçici teminat mektubunun süresiz olması ve 2886 sayılı Devlet İhale Kanunu'nun 27. maddesi ve Hazine Taşınmazlarının İdaresi Hakkında Yönetmeliğin 26. maddesinde belirtilen hususları taşınması gerekmektedir.

4- İstekliler ihale saatine kadar İhale Komisyonuna ulaşması kaydıyla, 2886 sayılı Devlet İhale Kanunu hükümlerine göre hazırlayacakları teklif mektuplarını iadeli taahhütlü posta ile de gönderebilirler, postadaki gecikmeler kabul edilmez.

5- Araçların satış bedeli üzerinden alınması gereken vergi ve harçlar alıcısına aittir. (Otomobiller için KDV Oranı %1 ve Minibüs, Kamyonet vb. cins araçlar için KDV Oranı %18 olarak uygulanacaktır)

6- 4706 Sayılı Kanunun 4916 sayılı kanunla değişik 5 inci maddesi gereğince talep edilmesinde halinde Hazineye ait taşınmaz malın satış tutarı 5.000,00 TL yi geçtiği takdirde alıcının belirteceği tarihlerde dikkate alınarak satış bedelinin en az 1/4 üpeşin kalanı 3 er aylık dönemler halinde eşit taksitlerle en fazla 8 taksitle ödenebilecektir. Hazineye ait taşınmaz malların satışı KDV ye tabi olmadığı gibi bu satış ve devir işlemleri sırasında düzenlenen belgeler vergi, resim ve harçtan muaf olup 5 yıl süre ile emlak vergisine tabi tutulmayacaktır.

7- 4706 sayılı Kanun 4. maddesinin 8. fıkrası uyarınca kamu konutlarında oturanlar, ikamet ettikleri kamu konutunu öncelikli olarak satın alma hakkına sahiptirler.

8-Döner Sermaye Yönetmeliği gereğince Hazine taşınmazlarının; satış işlemlerinde satış bedeli, sınırlı aynı hak tesisi (irtifak hakkı) ve kullanma izni verilmesi işlemlerinde yıllık bedeller üzerinden işlem bedeli: 5 Milyon TL'ye kadar %1 (yüzde bir), 5 Milyon TL'den 10 Milyon TL'ye kadar olan kısmı için %0,5 (binde beş), 10 Milyon TL'yi aşan kısmı için %0,25 (onbinde yirmibeş) döner sermaye payı alınacaktır.

9- Komisyon gerekçesini belirtmek şartıyla ihaleyi yapıp yapmamakta serbesttir.

10- İhaleler hakkında İdaremizin (0282) 261 20 40 numaralı telefonundan bilgi alınabilir.

11- İhale bilgileri www.milliemlak.gov.tr ile http://tekirdag.esb.gov.tr adresinden öğrenilebilir.

**İLAN OLUNUR**

Er-tugrul Mah.



عبدالله  
محمد



Erzurum  
Belediyesi





El bany  
Deine  
9

HOT ON MINUTES  
DUAL CAMERA



Original  
Date 9

HOT ON MINOTE 3  
DUAL CAMERA

Divin 9



HOT ON MINOTE 3  
11 DUAL CAMERA





21-09-2019  
Dive 9

SHOT ON MINOTE 3  
DUAL CAMERA

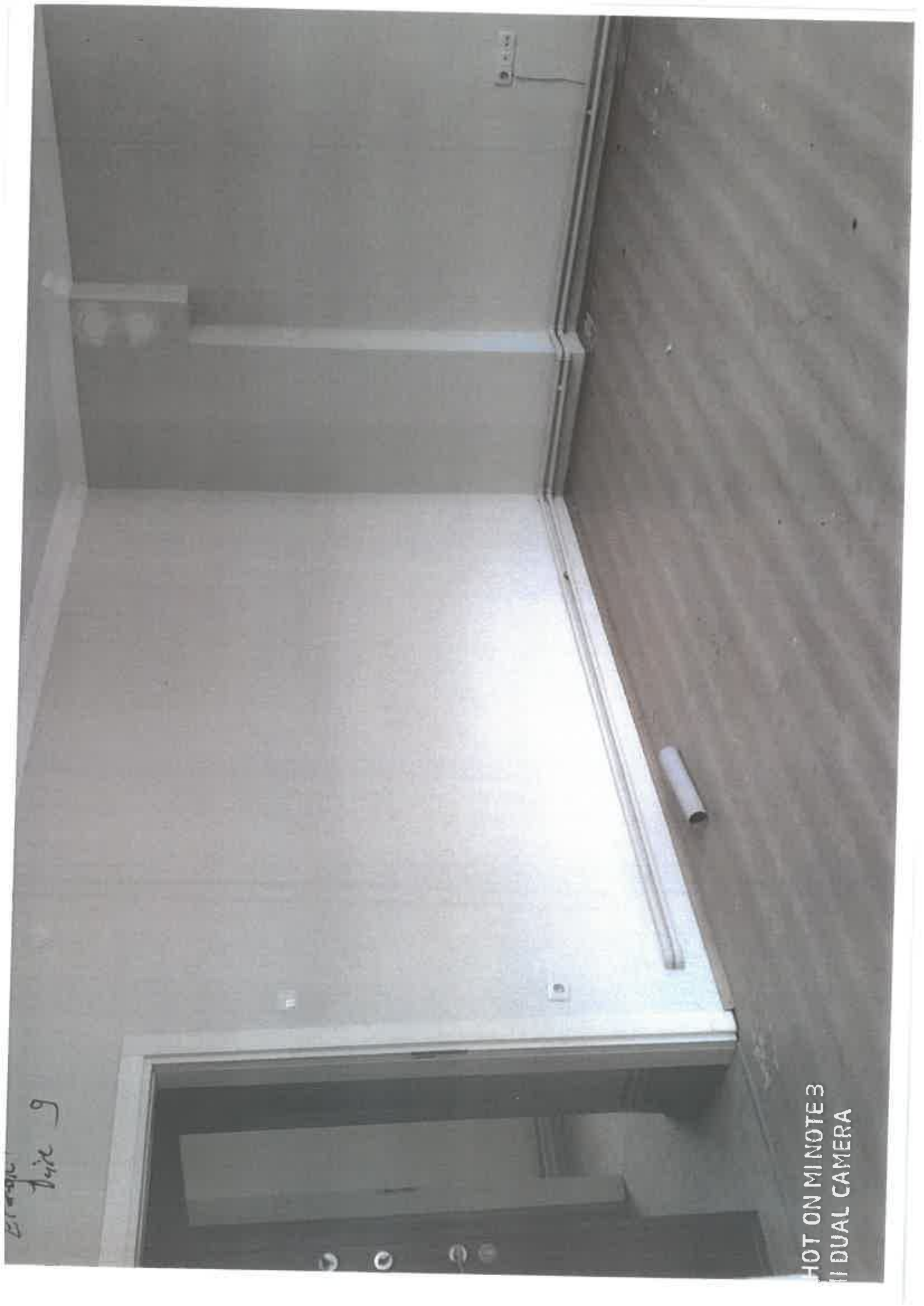



Daik  
g

Erdoğan  
Daire  
9

HOT ON MINOTE 3  
DUAL CAMERA





Ernst  
Date  
9



B. High  
Date  
9



Winged  
Dig

HOT ON MINOTE 3  
DUAL CAMERA





10/2/86  
B. L. L.

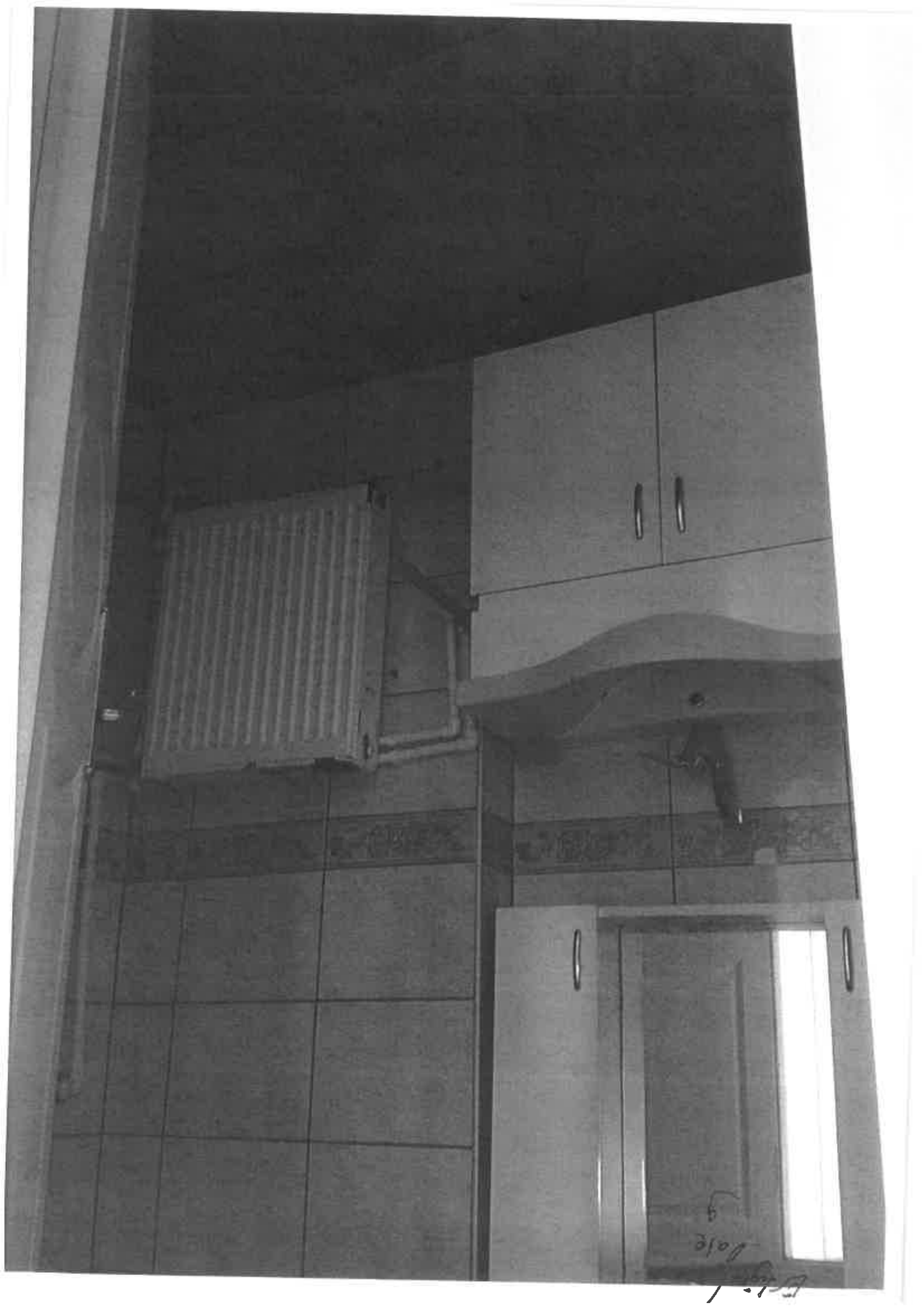

10/10  
10/10



Le fuyard 10 Numeral Daire

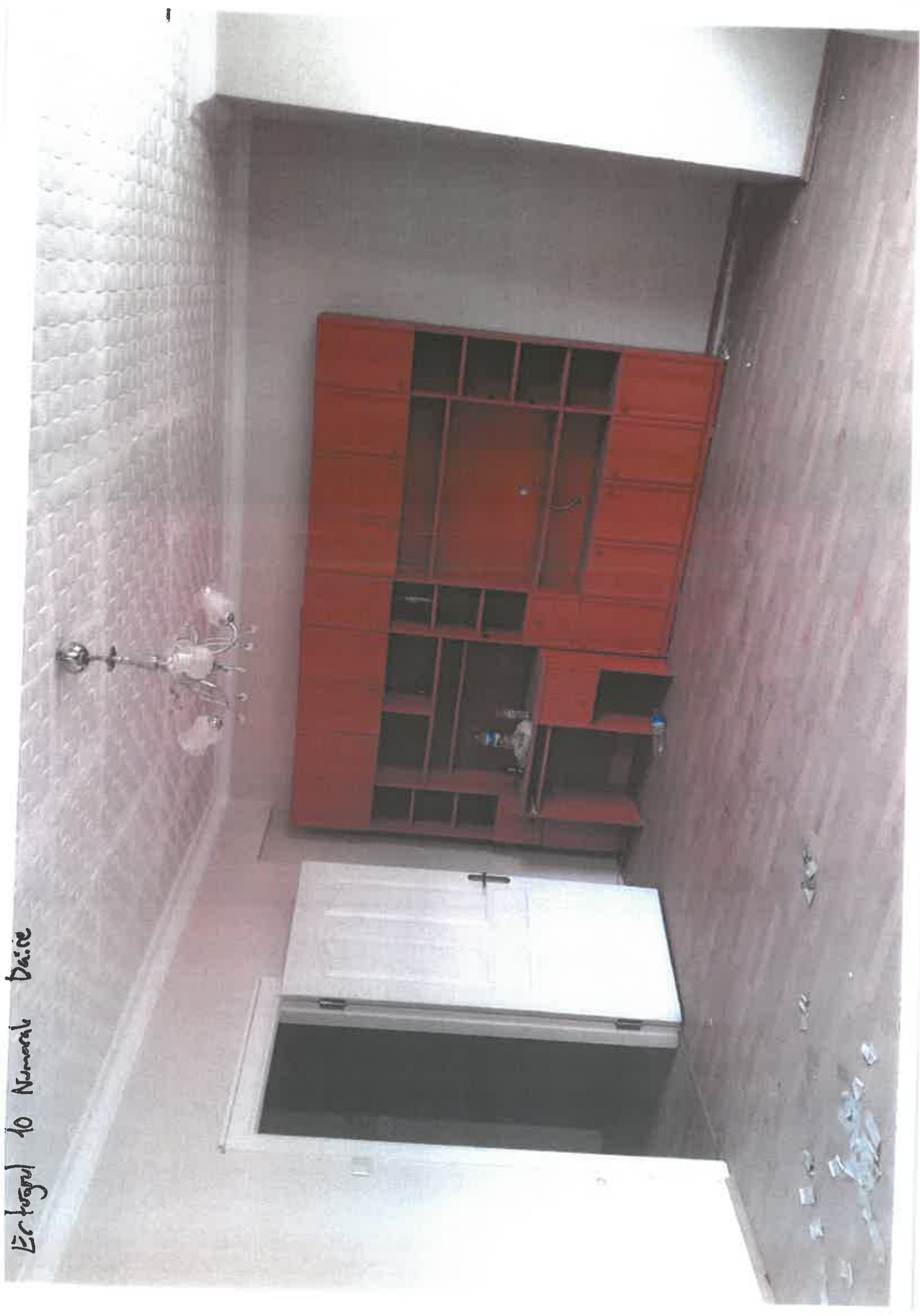





Estimado

10



Enlight  
Daire  
10









10  
Date



Erstling  
to Die



Bridge  
Date  
10





Ecological  
Daire  
16



Erstige  
Datee  
16





Erhöht  
Dübel  
16



Gündoğdu







38 36

Günözü



Gandoga



Gündoğdu





Gündoğdu

Gün Jögdu



Günder





www.dogdu.com





Sunday



Condo 101



Gündoğdu



Günder du



Gündoğdu





Gundogd



59 AC 664



C 112

AMBULANS



1.7





59 AC 44

664



**AMBULANS**

**112**



**DUCATO**

112 112 112 112 112 112 112 112 112 112



AMBULANS

112

59 AC ~~412~~  
664

T.C. SAĞLIK BAKANLIĞI



112

AMBULANS





Handwritten scribbles in the top left corner.

Handwritten text in the bottom left corner, including the number "665" and a circled "24".

59 AC ~~44E~~ 664





59 PC  
664





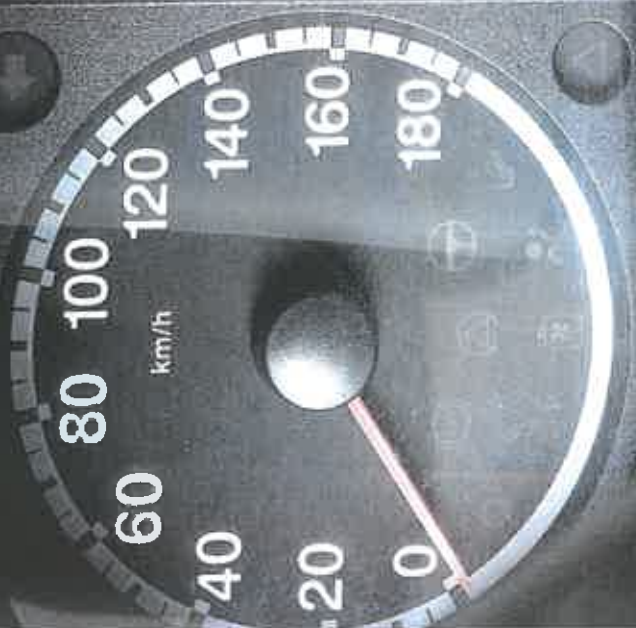

SG AC 664

S9 EN 603







2014 10/10/14



59 MA 609

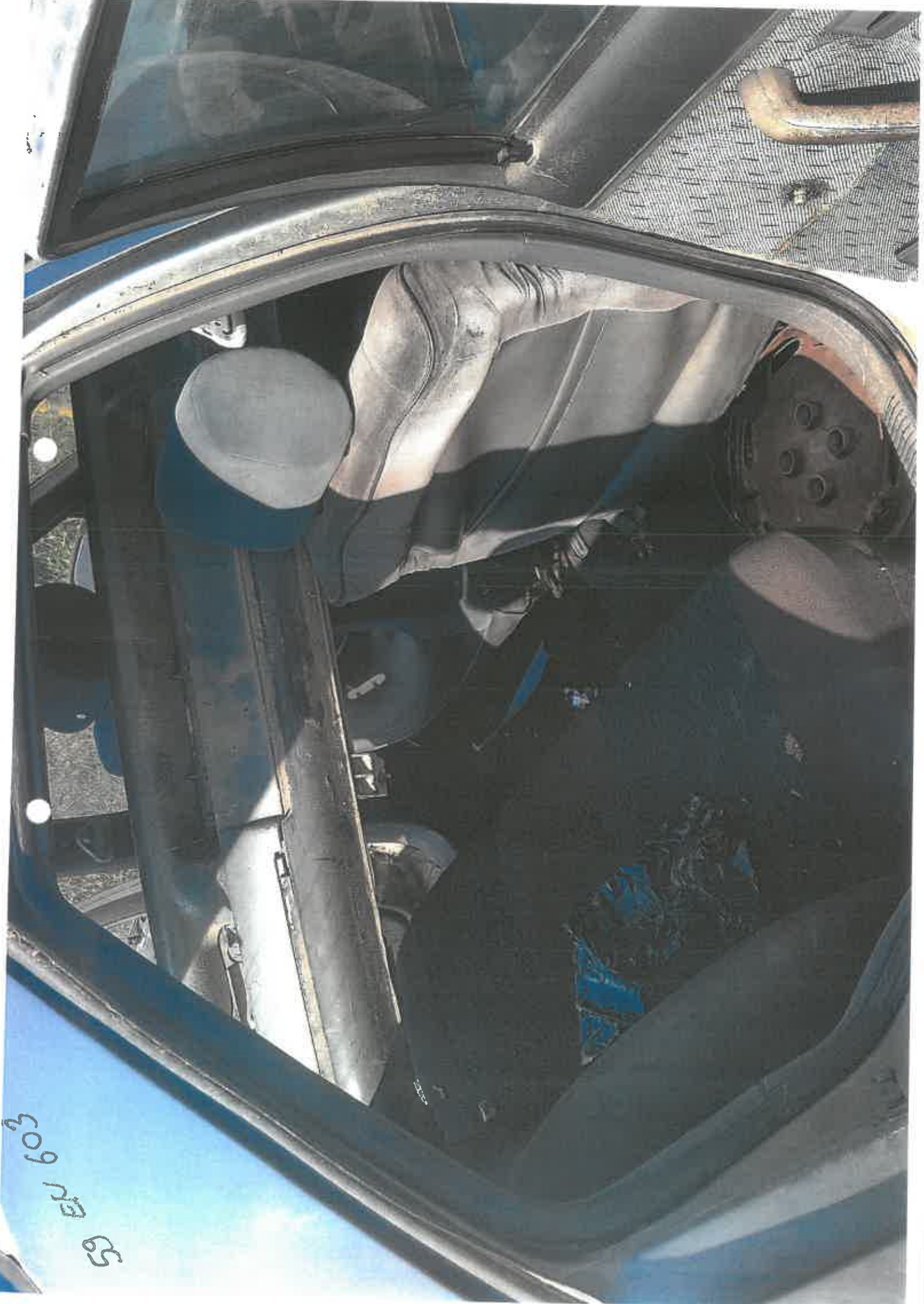





EUROPA

1.8

52 EN 693

5



km

km/h

Takosan



STON MI NOTES  
QUAL CAMERA

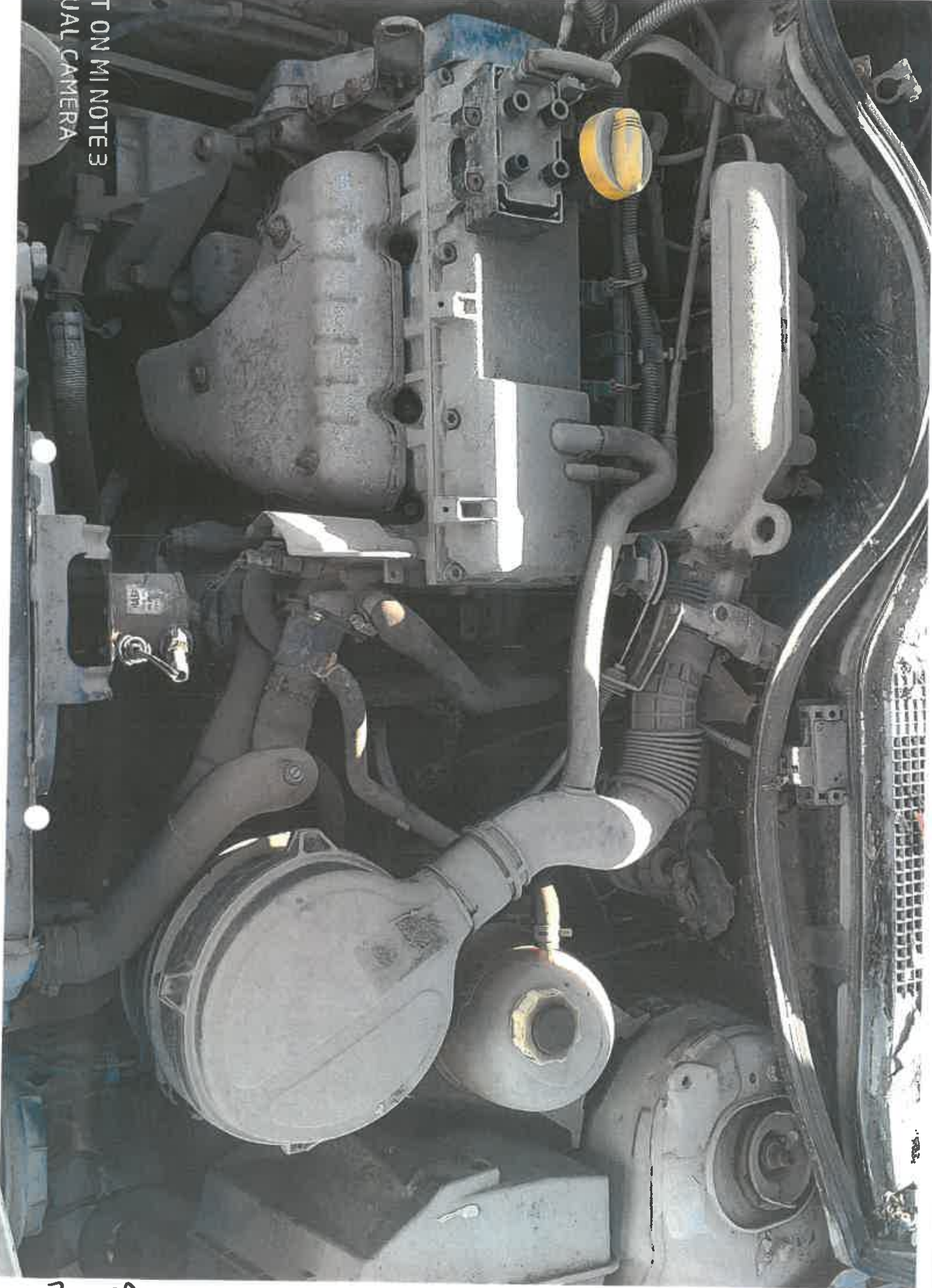

29 FEB 2009





HOT ON MINUTE 3  
1 DUAL CAMERA



10/11/15  
A3  
65





HİZMET

EH  
102  
112



SS EH 102  
IR





59 EH  
1121





59 ELH  
112

59 DT 810



RESMİ HİZMETE MAHSUSTUR

Turbo



018 29 65



T.C. Sağlık Bakanlığı,  
Tehlike ve Acil Sağlık  
Müdürlüğü



59 DT 810

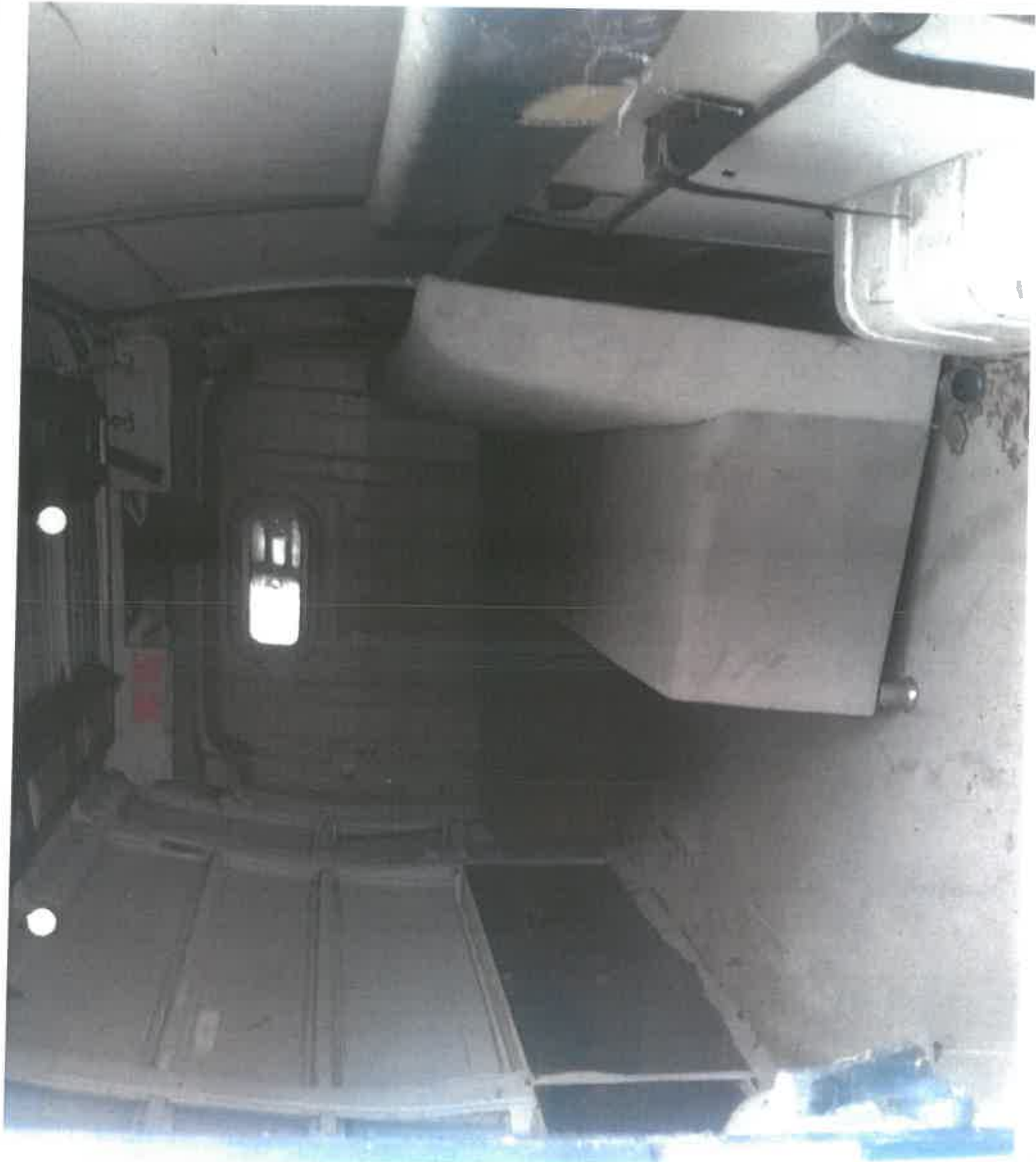



018 21 65



59 DT 810



59 DT 810

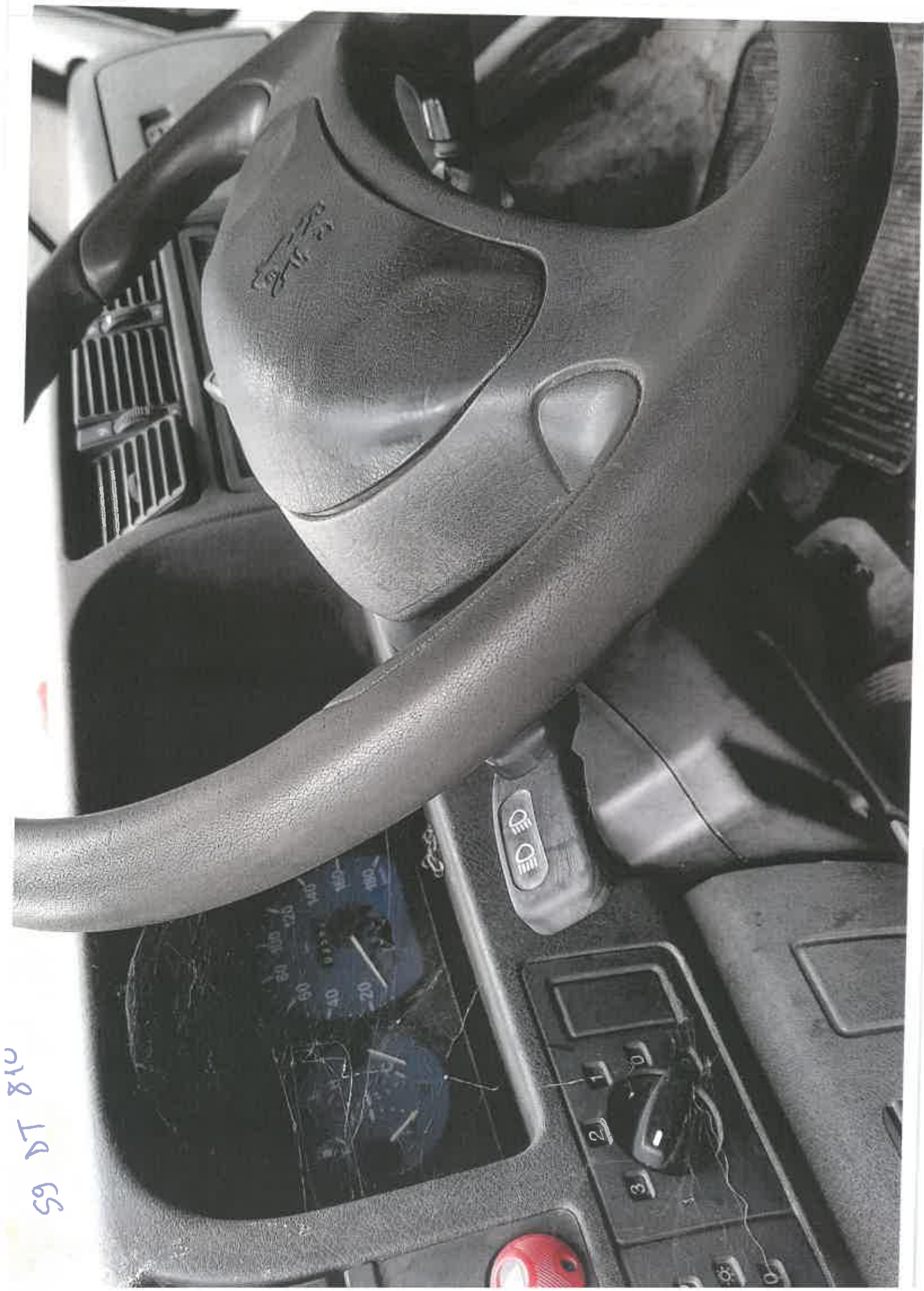

801 44 65





SS FD  
108







29 FD 102

14 89 108





59 FD 108

İLÇE BAĞLIK MÜDÜRLÜĞÜ  
ÇORLU

RESMİ HİZMETE MAHUSTUR





59 FD 108

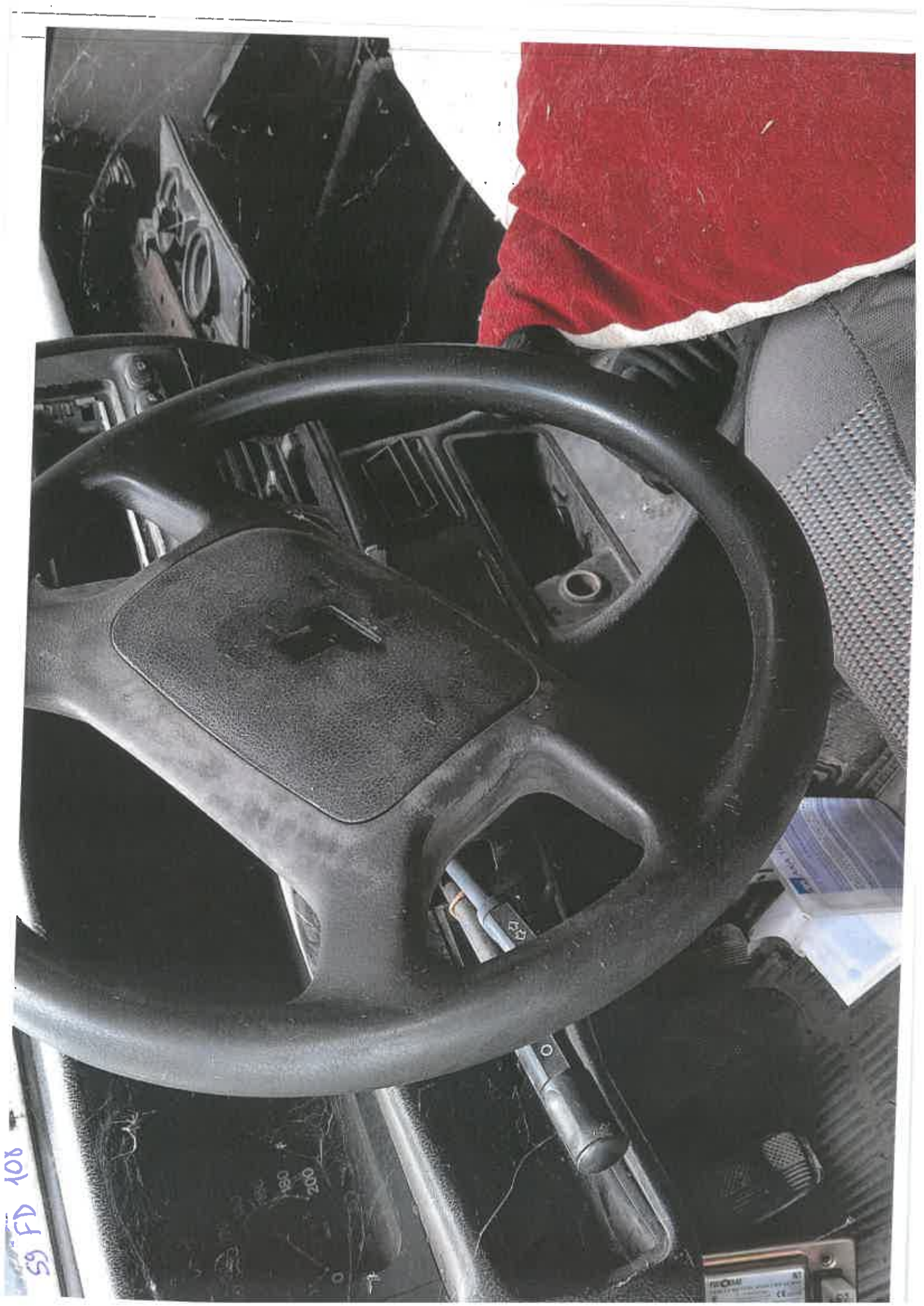

180  
200

TRUCK  
100% POLYURETHANE  
CE



59 FD 108



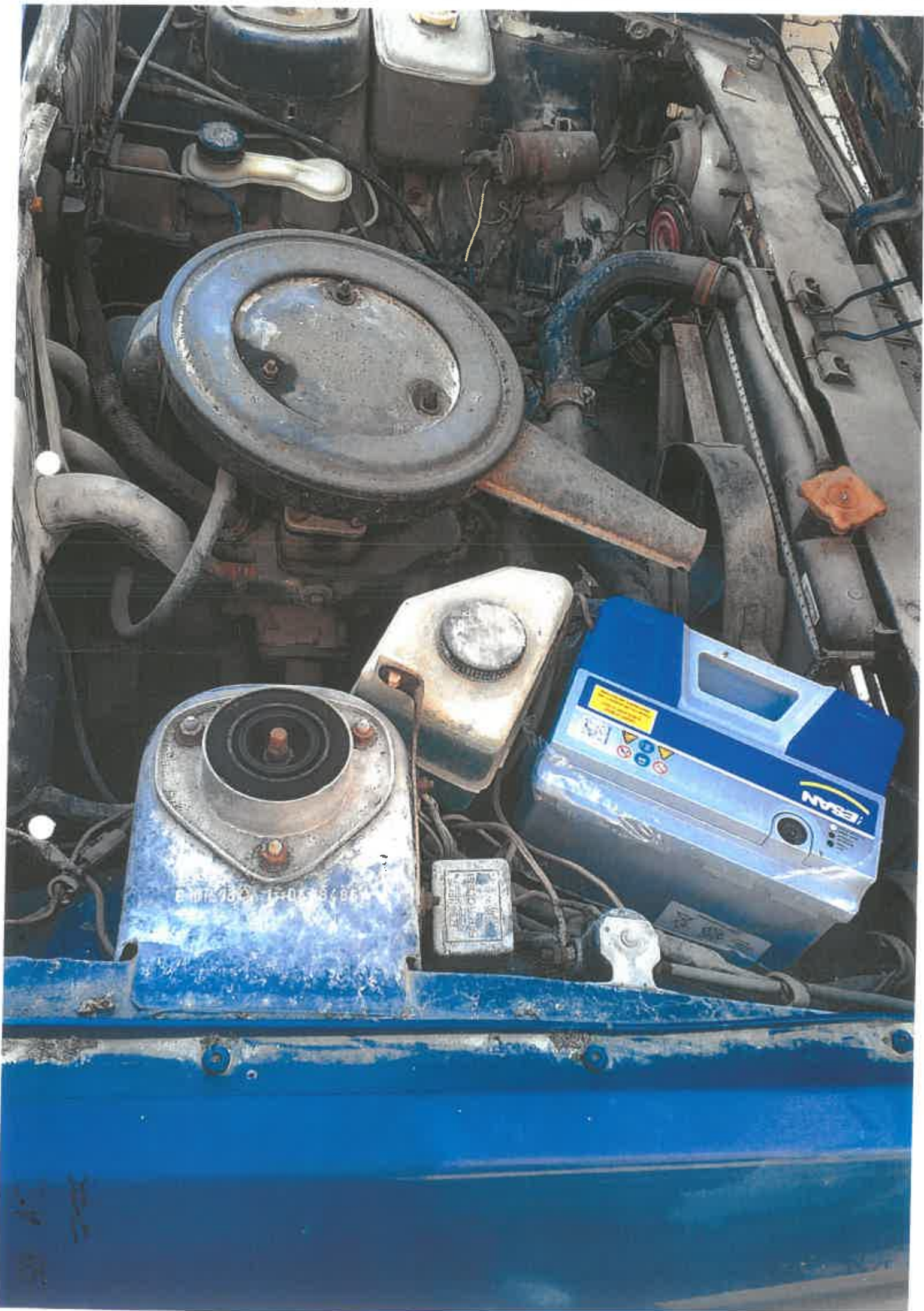









59 A2  
444  
2A 6S

HOT ON MINUTES  
I DUAL CARRIER

59 A2  
777



HOT ON MINOTES  
1 DUAL CAMERA





59 A2  
744  
65

HOT ON MI NOTE 3  
DUAL CAMERA

59 A2 777

5 vites

HOT ON MINOTES  
DUAL CAMERA







59 AZ 777

HOT ON MINOTES  
DUAL CAMERA



SJ AZ 777



HOT ON MI NOTES  
DUAL CAMERA



S9 A 2  
777

HOT ON MINUTES  
DUAL CAMERA



59 PZ  
4-28-65



HOT ON MINUTES  
DUAL CAMERA



59 EP 222



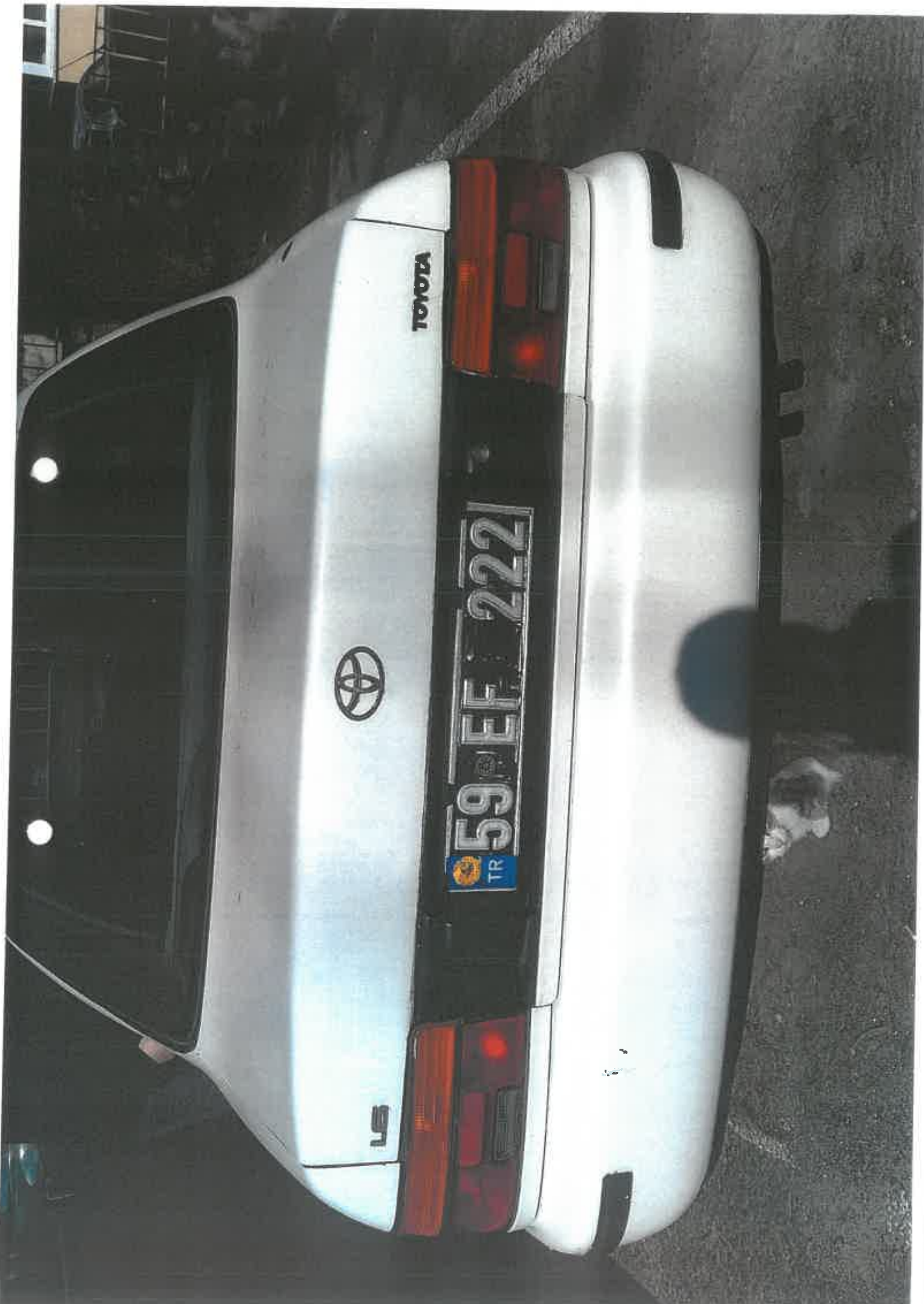

TOYOTA



59 EF 222  
TR

4x4



222 43 65





202 47 65



0r/min

59 EF 222





222 EF 65



728 F19 65

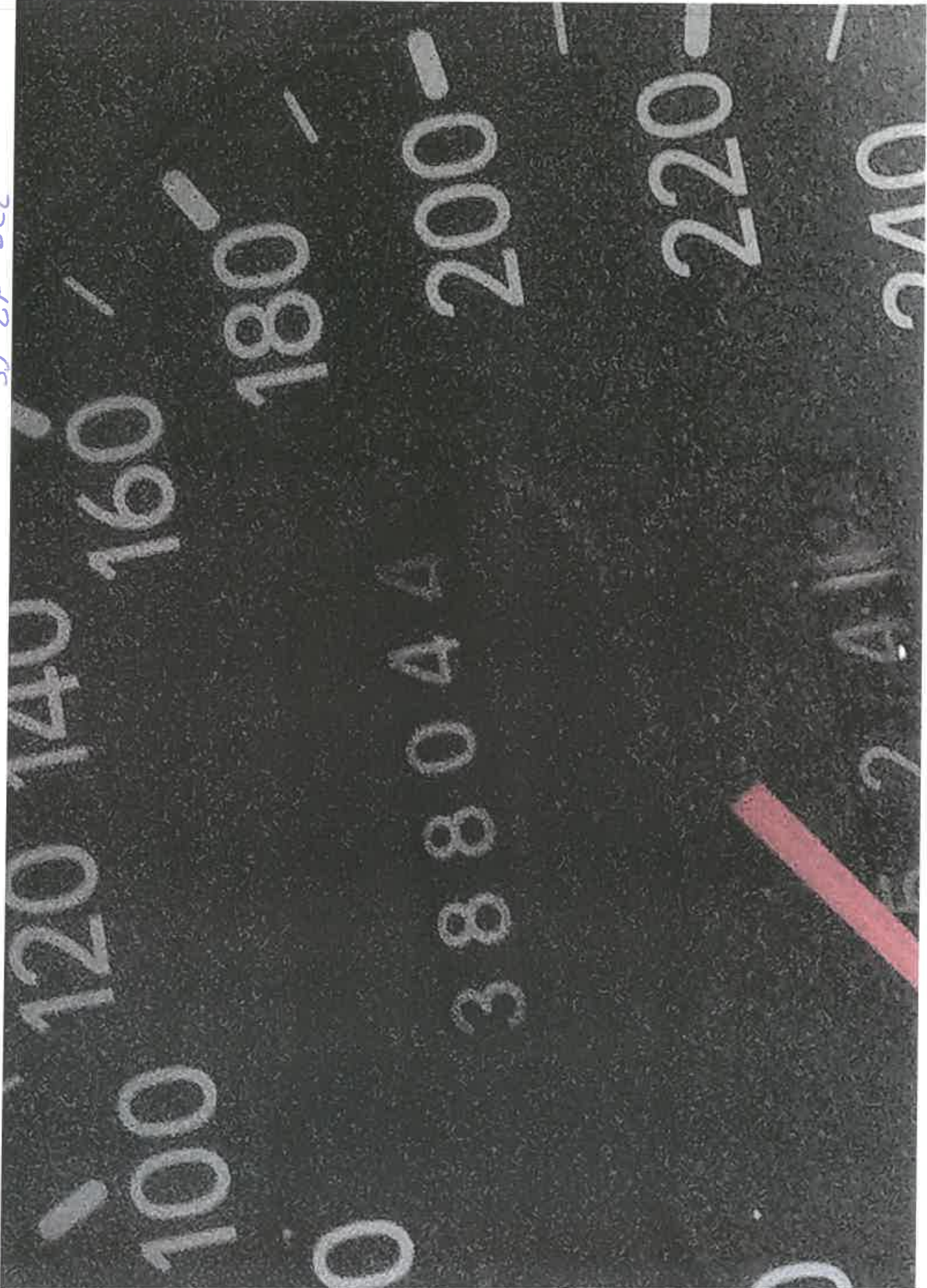





897 KA 618









TOYOTA

817  
65



65 01 01 01

468.917 km



TOYOTA







59 2A 418  
468917 KM



468.917 KM

60

120

140

16

468917

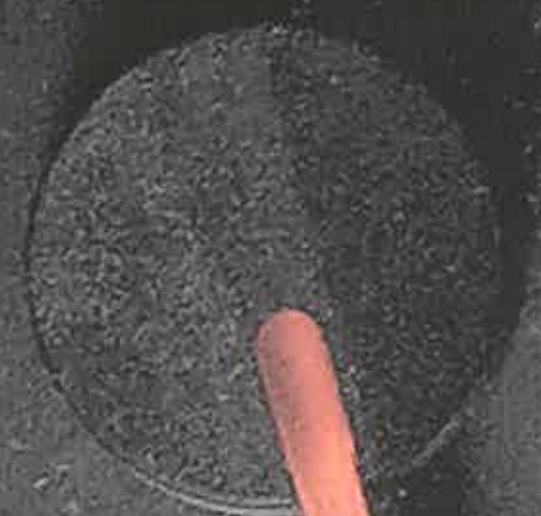

5283

km/h

SG EL 797

Anah-tarı Yok  
Freni Part lak



N MINOTES  
- CAMERA



59 EL 797

Padhak

Yok Gami

Prakater

TEHLKEL  
MAUDE

PERMITS  
P22A  
TAPAKSUDRA



PERMITS  
P22A  
TAPAKSUDRA

SHOT ON MI NOTE 3  
DUAL CAMERA

59 EL 797  
Amber yid  
from  
Patrick



SHOT ON MI NOTE 3  
DUAL CAMERA



59 EC 797

Arachidony 7ole  
Freni Pedalok

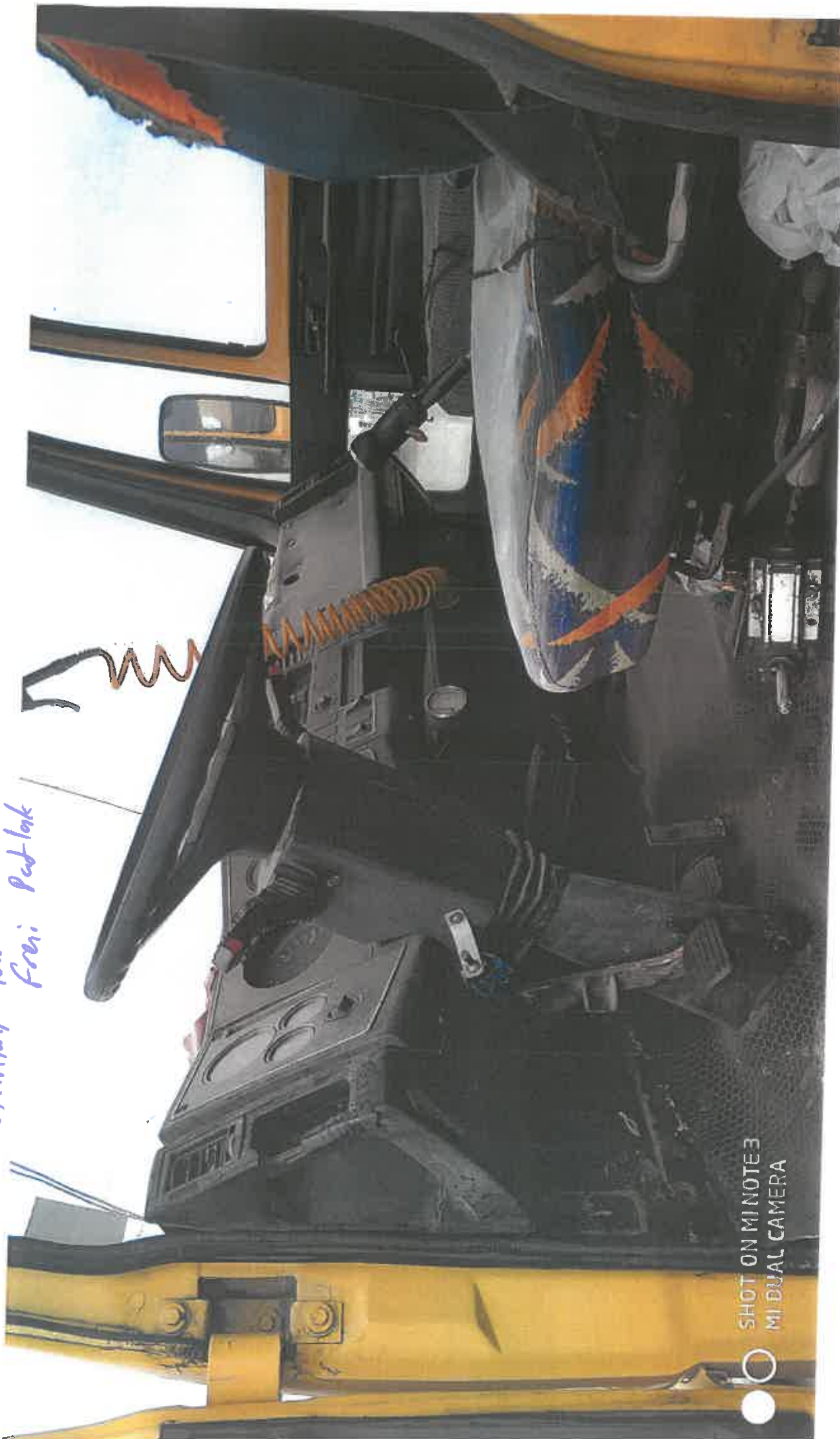

SHOT ON MINOTEE  
MI DUAL CAMERA



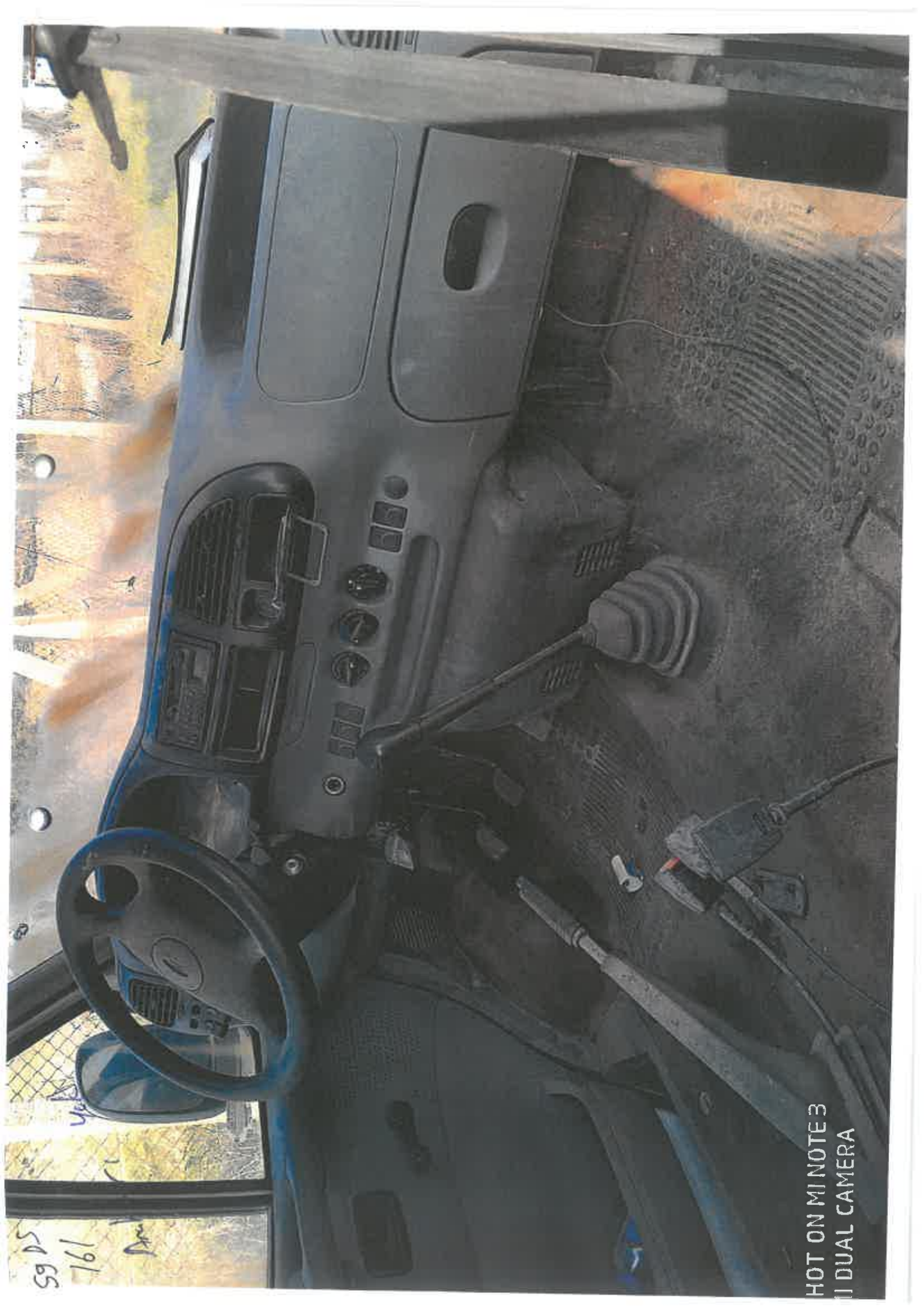

SG DS  
161  
D...

HOT ON MINOTE 3  
II DUAL CAMERA

SS 05 161  
Arhkr, Ydk

Arhkr, Ydk





59 JS 1610  
Anshari Yok

HOT ON MINOTES  
DUAL CAMERA







SHOT ON MI NOTES  
|| DUAL CAMERA



S9 DS 181  
Anahisi yde

HOT ÖN MINOTE 3  
DUAL CAMERA





HOT ON MI NOTES  
DUAL CAMERA





59 DS 161

Ariat her's

WALSHCO

SILVER

SILVER

HO

S9 EF  
615





S9 EP  
b15

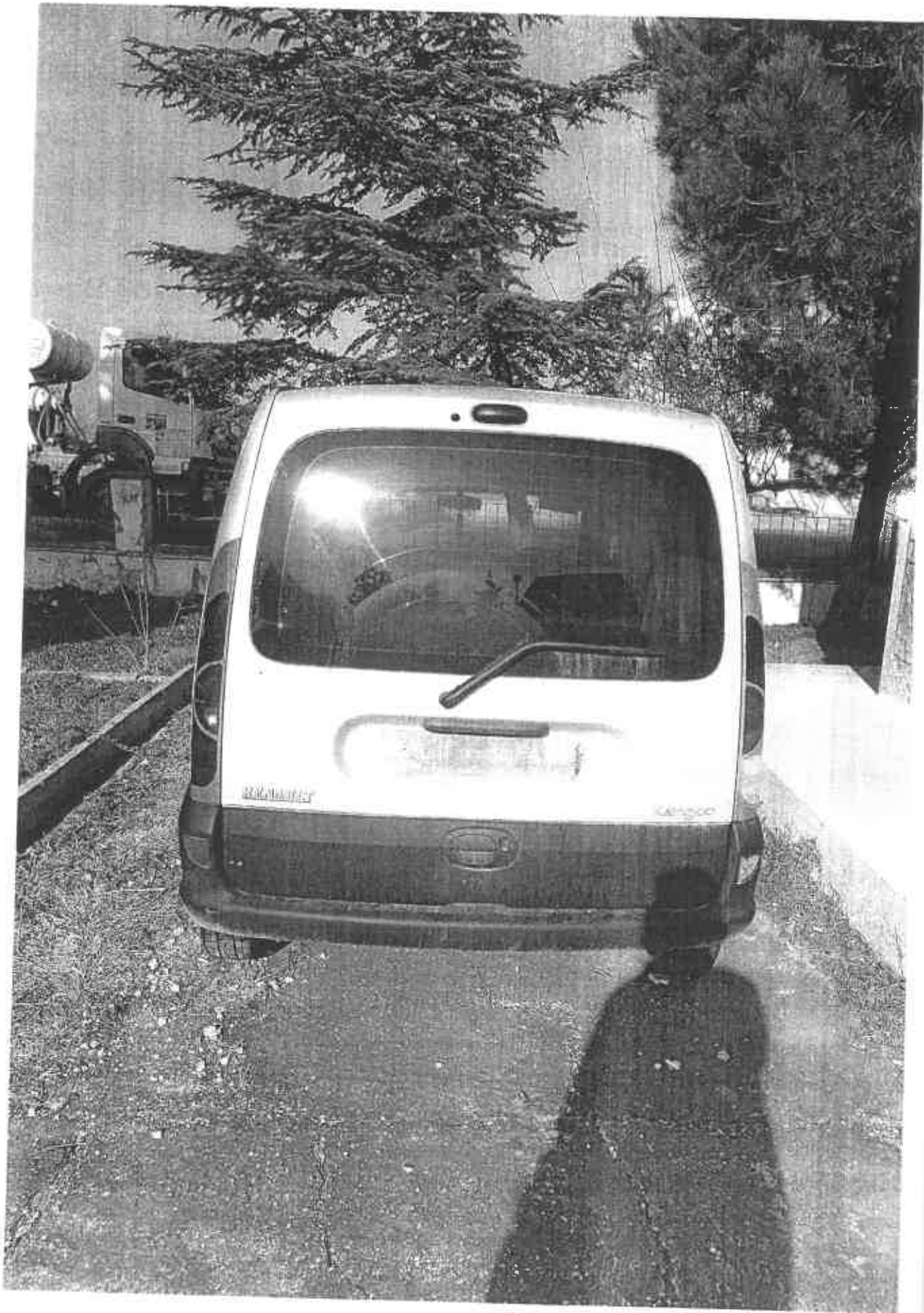



SD EP  
615



S9 EF  
615



59 EF 615

