

01							20
06							
11		A					
16							
21	22	23	24	25			

1	2
4	3

PINARÇA
(KAPAKLI-TEKİRDAĞ)
F20-a-12-c-2-a

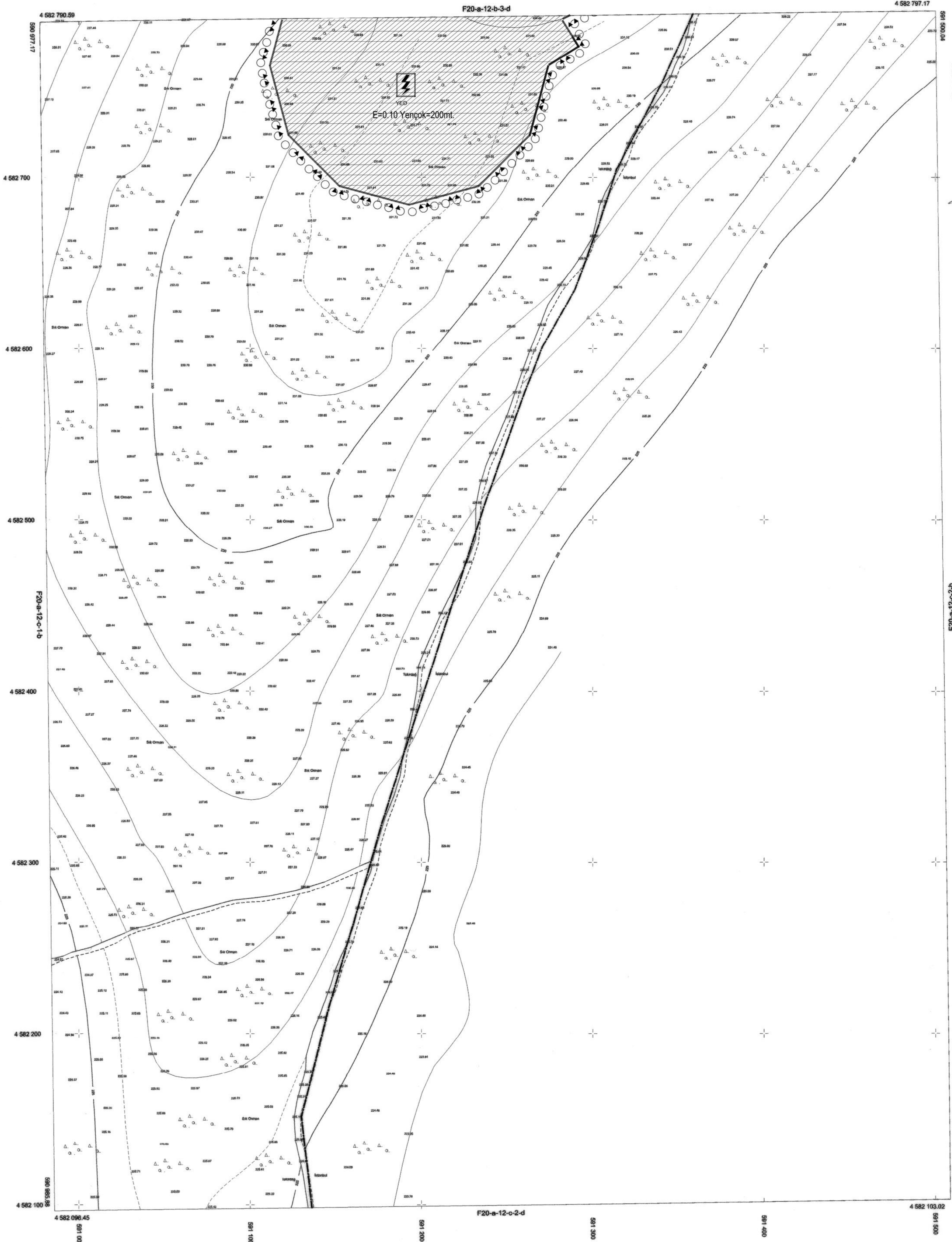

MAPİRLERİ HARİTA MÖH. TİC.LTD.ŞTİ. TARAFINDAN
HAZIRLANAN TEKRİDAĞ İLİ KAPAKLI İLÇESİ
PINARÇA MHALLESİ 9 AKİT 1/1000 ÖLÇEKLİ
HALINIZDA HARİTASI 3194 SAYILI İMAR KANUNUNUN
19 HADİSİNE GÖRE HAZIRLANAN VE
BAŞKANLIK MAKAMININ 20/12/2022
TARİHLİ YÖNETİMİSİ ÜZERİNDE ÇIKARILAN

İNCELEVEN KONTROL
Onur KOCAN Harita Mühendisi Harun Şahin MÜHÜR V.

09/01/2023

Onur ERGİN
Bilgi Harita Sanayi ve Ticaret A.Ş.
Harita Mühendisi

TEKRİDAĞ-F20-a-12-c-2-a
(KAPAKLI - PINARÇA)

PROJEYİ HAZIRLAYAN İTİP
DİJİTAL ÇİZİM YÖNTEMİ İTİP
DİJİTAL GENİŞLİK : 3

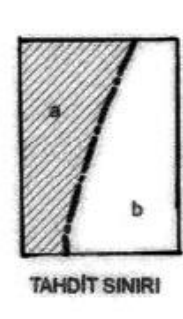

- ÖRNEKLEN PAFİTALARA, KİYMETLENDİRME VE YERSEL
ZARFIYI İNHAZİNDE ÇİZİLEN İMAR FOTOGRAFINDAN
KONTROLÜNE İNHAZİN ÇIŞI İNHAZLANMIŞ NAKİTİSTİR.
- PAFİTALAR TAŞIYI İNHAZLANMIŞ GENİŞ TUTULANAK
HAZIRLANMIŞTIR.
- İÇİ TEKRİDAĞ İLİ İSTANBUL

1/1000

MAPİRLERİ HARİTA MÖHENDİSLİK TİCARİT LTD.ŞTİ.
Harita ve Kademe Mühendisi
AKIN ÖZTÜRK