

01				
06				
11	B			
16				
21	22	23	24	25

1	2	3	4
a	b	c	d

ELMALI
(MALKARA-TEKİRDAĞ)
G17-B-25-D-4-B

TEKİRDAĞ İLİ, MALKARA İLÇESİ
KORUDAĞ RÜZGAR ENERJİ SANTRALİ
ŞALT VE İDARİ MERKEZ İLAVE UYGULAMA İMAR PLANI
ÖLÇEK: 1/1000

SINIRLAR

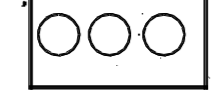

PLAN ONAMA SINIRI

ALAN KULLANIMLARI

ENERJİ ÜRETİM, DAĞITIM VE DEPOLAMA ALANLARI

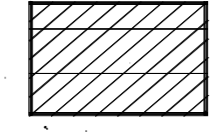

ŞALT VE İDARİ MERKEZ ALANI

PLAN NOTLARI:

1-MÜLGA TEKİRDAĞ İL ÖZEL İDARESİNCE ONAYLANAN
SADILU RÜZGAR ENERJİ SANTRALİ UYGULAMA İMAR
PLANI PLAN HÜKÜMLERİ İLE KORUDAĞ RÜZGAR ENERJİ
SANTRALİ İMAR PLANI PLAN HÜKÜMLERİ İLE 3194 SAYILI
İMAR KANUNU VE BU KANUNA İSTİNADEN ÇIKARTILMIŞ
BULUNAN YÖNETMELİK HÜKÜMLERİNE UYULACAKTIR.

Tekirdağ İli Malkara İlçesi Eimalı Mahallesi
1 adet 1/5000 ve 10 adet 1/1000 ölçekli
halihazır haritalar Yaman Harita Müh. Bürosu
tarafından üretilmiş olup 3194 sayılı İmar Kanunu
7/A maddesigereğince incelendi ve Başkanlık makamının
17/05/2019 tarihli yönergesi uyarınca onandı.

İNCELEYEN
15.11.2020
B. Çankur
BETÜL ÇANKURUĞLU FILCAN
Harita Mühendisi

KONTROL
15.11.2020
C. Oruç
C. ORUÇ
Harita Şube Müdürü V.

ONAY
15.11.2020
D. Ertin
Dişad ERTİN

Büyükşehir Belediye Başkanı a.
İmar ve Şehircilik Dairesi Başkanı

YAMAN Har. Müh. Bır. Mustafa YAMANSAVCI
tarafından İTRF 99 Datumunda yapılan 9
adet 1/1000 ölçekli ilave halihazır Harita 3194
sayılı İmar Kanununun 7/A maddesine göre
incelendi ve onandı.

KONTROL

15.11.2020

Koray ÖZDOĞU
Geomatik Mühendisi

ONAY

15.11.2020

Özbur BAŞAR

İMAR VE ŞEHİRCİLİK İSTİSNA MÜD. V.

ELMALI-G17-B-25-D-4-B
(MALKARA-TEKİRDAĞ)

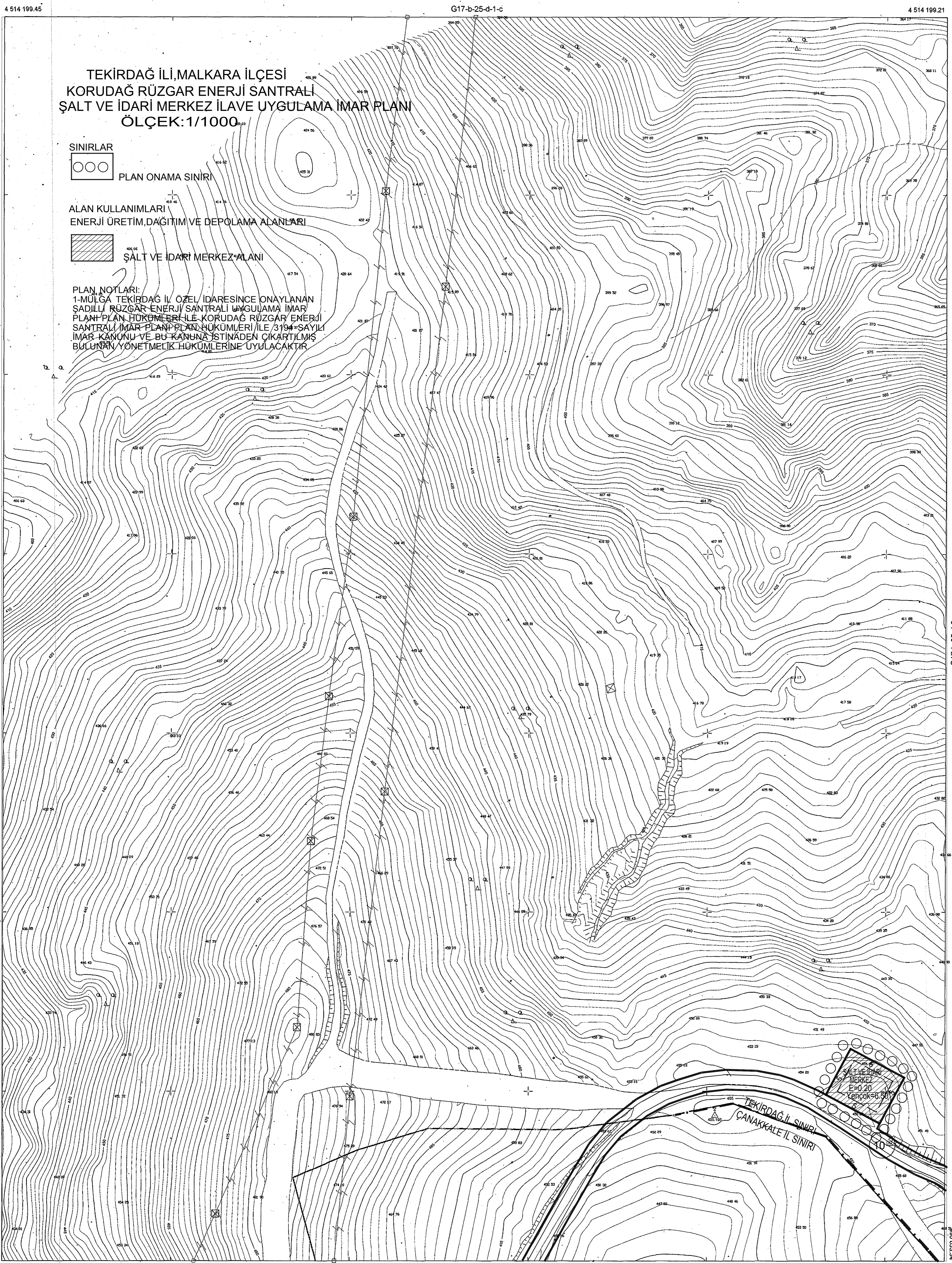

PROJEKSİYON : UTM(9)
DATUM : ITRF99
D.O.B : 27
D.G : 3

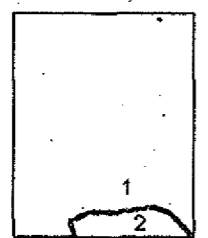

1:TEKİRDAĞ
2:ÇANAKKALE

MÜTEAHHİT : YAMAN HARİTA MÜHÜRLEME BÜROSU

Mustafa YAMANSAVCI
Harita Mühendisi

1/1000

YÜKLENİCİ
Yaman Harita Mühürleme Bürosu
Mustafa YAMANSAVCI
Harita Mühendisi