KAYSERİ İLİ, MELİKGAZİ İLÇESİ, TAVLUSUN-GERMİR MAHALLELERİ, II. DERECE DOĞAL SİT ALANI YOL GENİŞLETİLMESİNE AİT 1/5000 ÖLÇEKLİ KORUMA AMAÇLI NAZIMİMAR PLANI DEĞİŞİKLİĞİ

K35D02A

Erhan PALA
Y. Şehir Plancısı

Dilek MERAL ERDEN
2.Bölge Planlama Şube Müdür V.

Murat DEMİRCİOĞLU
İmar Planlama Daire Başkanı

KAYSERİ İLİ, MELİKGAZİ İLÇESİ, TAVLUSUN-GERMİR MAHALLELERİ, II. DERECE DOĞAL SİT ALANI YOL GENİŞLETİLMESİNE AİT 1/5000 ÖLÇEKLİ KORUMA AMAÇLI NAZIM İMAR PLANI DEĞİŞİKLİĞİ

Plan İşlem No: NIP- 26516,1
Kurum Arşiv No: 184/2018
Ölçek: 1/5000

Kayseri İli, Melikgazi İlçesi, Tavlusun-Germir Mahalleleri, II. Derece Doğal Sit Alanı yol genişletilmesine ait 1/5000 ölçekli -1- paftalık Koruma Amaçlı Nazım İmar Planı Değişikliği incelendi. Bakanlık Makamının 25.12.2018 tarih ve 244628 sayılı Olur'u ile 1 No'lu Cumhurbaşkanlığı Teşkilatı Hakkında Cumhurbaşkanlığı Kararnamesinin 109. maddesi ve 3194 sayılı İmar Kanununun 9. maddesi uyarınca onandı.

ÇEVRE VE ŞEHİRCİLİK BAKANLIĞI
Tabiat Varlıklarını Koruma Genel Müdürlüğü

Ahmet DEMİRTAŞ
Genel Müdür Yardımcısı V.

KAYSERİ
(MERKEZ)

K35-d-02-a

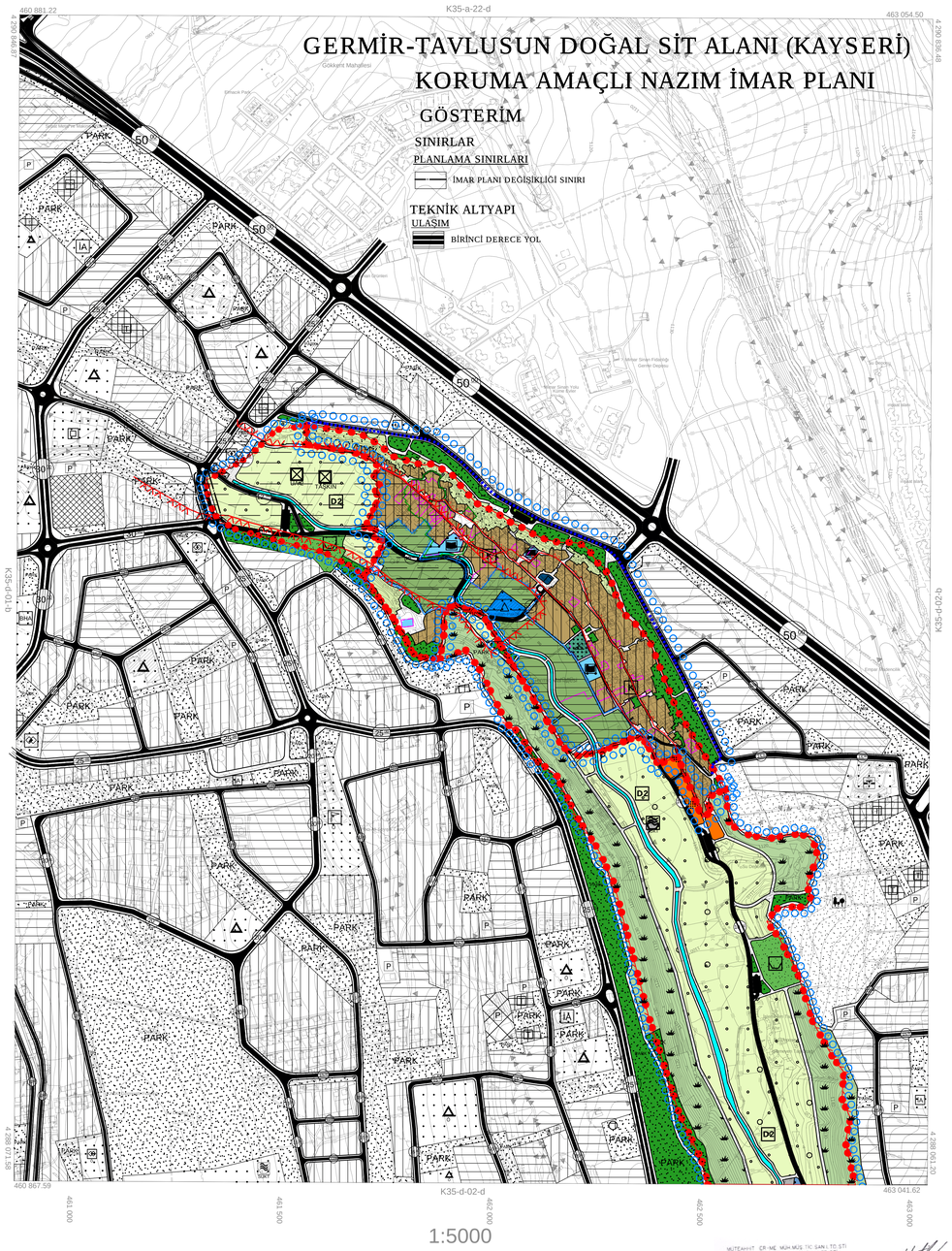

İTİRF AN AUGORNAT SİSTEMİNDE VE 1928-0 EPOSUNDA EFİ VE MUHMUSL TİC.SAN.LTD.ŞTİ. AND MÜH.TİC.VE SAN.LTD.ŞTİ. :: MEGA MÜH. MÜŞ. TİC. VE SAN.LTD.ŞTİ. ORTAK GİRİŞİMİ TARAFINA İŞ İŞİ İHALESİ İLE İMİŞTİR (MARTA ONANDI)
24/05/2007

İLLER BANKASI
A.Ş.GENİŞ İŞ İŞİ
HARİTA DAİRESİ BAŞKAN V.

MÜTEAHHİT : ER-ME MÜH.MÜŞ.TİC.SAN.LTD.ŞTİ
AND MÜH.TİC.VE SAN.LTD.ŞTİ.
MEGA MÜH. MÜŞ. TİC. VE SAN.LTD.ŞTİ. ORTAK GİRİŞİMİ
TERSİMAT : ER-ME MÜH.MÜŞ.TİC.SAN.LTD.ŞTİ

KAYSERİ K35-d-02-a
(MERKEZ)