

EK

Elazığ ili, Merkez, Sivrice ve Maden ilçeleri sınırları içerisinde yer alan Hazar Gölü ve Çevresi 1.Etap Doğal Sit Alanı aşağıdaki haritada gösterildiği şekliyle Bakanlık Makamı'nın 25.12.2023 tarihli ve 8321929 sayılı Olur'u ile **“Nitelikli Doğal Koruma Alanı”** ve **“Sürdürülebilir Koruma ve Kontrollü Kullanım Alanı”** olarak tescil edilmiştir.



27 Ekim 2017 tarihli ve 30223 sayılı Resmi Gazete'de yayımlanan “Korunan Alanların Tespit, Tescil ve Onayına İlişkin Usul ve Esaslara Dair Yönetmelikte Değişiklik Yapılmasına Dair Yönetmelik” in 2. maddesinin (j) bendinde yer alan *“Anıt ağaçlar hariç, tabiat varlıklarının ve doğal sit alanlarının tescil kararları Resmi Gazete’de yayımlanır ve Bakanlığın internet sayfasında bir ay süre ile duyurulur.”* hükmü gereği ekteki haritada belirtilen doğal sit alanının tescili tebliğ olunur.

Alana ait koordinat ve parsel bilgileri <https://says.csb.gov.tr> adresinde mevcuttur.

**Elazığ ili, Merkez, Sivrice ve Maden ilçeleri
Hazar Gölü ve Çevresi 1.Etap Doğal Sit Alanı**

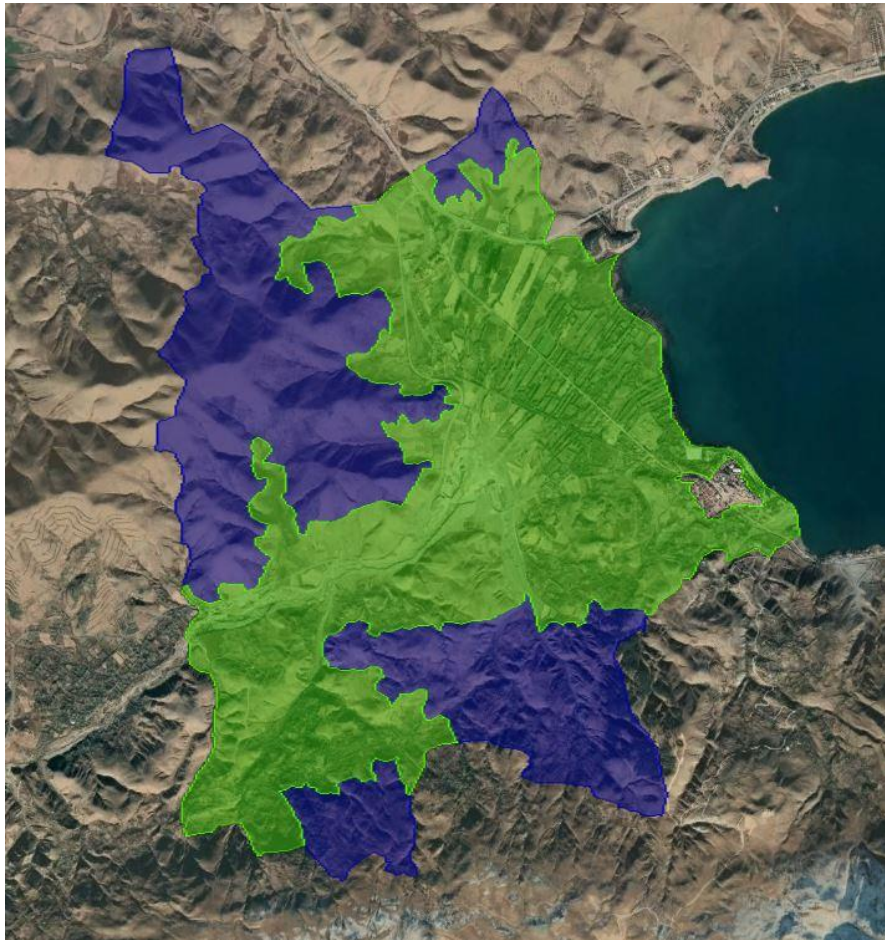
İli : ELAZIĞ
İlçesi : MERKEZ, SİVRİCE VE MADEN



 Sürdürülebilir Koruma ve Kontrollü Kullanım Alanı
 Nitelikli Doğal Koruma Alanı