

İzmir ili, Çeşme ilçesinde yer alan, 38.Grup (Alaçatı Güney Etabı) Doğal Sit Alanı aşağıdaki haritada gösterildiği şekliyle, İzmir 2.İdare Mahkemesi'nin 25.06.2020 tarihli ve E.2018/1120-K.2020/667 sayılı kararı doğrultusunda revize tescil işlemi, Bakanlık Makamının 08.09.2022 tarih ve E.4520779 sayılı Olur'u ile "Doğal Sit-Nitelikli Doğal Koruma Alanı" ve "Doğal Sit-Sürdürülebilir Koruma ve Kontrollü Kullanım Alanı" olarak tescil edilmiştir.

27 Ekim 2017 tarihli ve 30223 sayılı Resmi Gazete'de yayımlanan "Korunan Alanların Tespit, Tescil ve Onayına İlişkin Usul ve Esaslara Dair Yönetmelikte Değişiklik Yapılmasına Dair Yönetmelik" in 2. Maddesinin (j) bendinde yer alan "Anıt ağaçlar hariç, tabiat varlıklarının ve doğal sit alanlarının tescil kararları Resmi Gazete'de yayımlanır ve Bakanlığın internet sayfasında bir ay süre ile duyurulur." hükmü gereği ekteki haritada belirtilen doğal sit alanının tescili tebliğ olunur.



Alana ait koordinat ve parsel bilgileri www.says.csb.gov.tr adresinde mevcuttur.

38.Grup (Alaçatı Güney Etabı) Doğal Sit Alanı

İli : İzmir

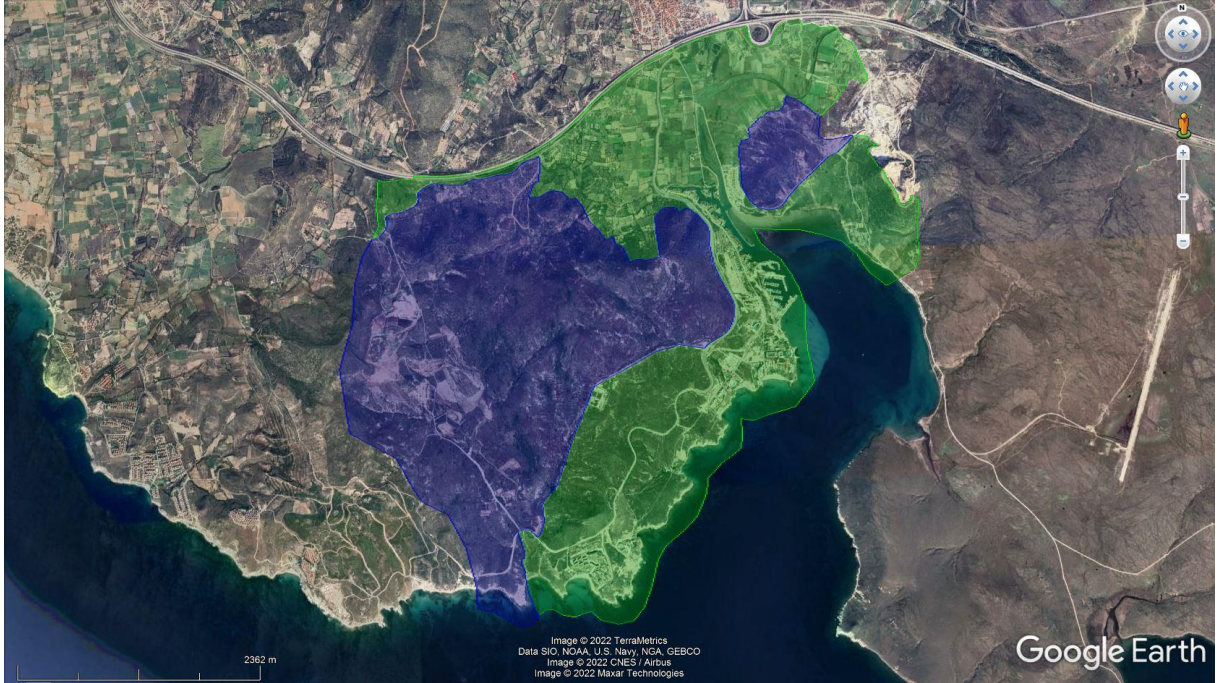
İlçesi : Çeşme



	Doğal Sit-Nitelikli Doğal Koruma Alanı
	Doğal Sit-Sürdürülebilir Koruma ve Kontrollü Kullanım Alanı