

BURSA İLİ, OSMANGAZİ İLÇESİ, HÜDAVENDİGAR MAHALLESİ,
"STADYUM VE YAKIN ÇEVRESİ İLE BAĞLANTI YOLLARI"NA İLİŞKİN
KORUMA AMAÇLI NAZİM İMAR PLANI DEĞİŞİKLİĞİ

H22D01D

ÖLÇEK: 1/5000

Burhan ÖZDEMİR
Şehir Plancısı

BURSA İLİ, OSMANGAZİ İLÇESİ, HÜDAVENDİGAR MAH.,
"STADYUM VE YAKIN ÇEVRESİ İLE BAĞLANTI YOLLARI
REVİZYONU"NA İLİŞKİN
1/5000 ÖLÇEKLİ KORUMA AMAÇLI
NAZİM İMAR PLANI DEĞİŞİKLİĞİ

Niüfer ÇABALAR BAYRAK
4. Bölge Şube Müdürü

Plan İşlem No: NİP-394,184
Kurum Arşiv No: 41/2019
Ölçek: 1/5000

"Bursa İli, Osmangazi İlçesi, Hüdavendigar Mah. 'Stadyum ve Yakın Çevresi İle Bağlantı Yolları Revizyonu'na İlişkin" -I- paftalık 1/5000 ölçekli Koruma Amaçlı Nazım İmar Planı Değişikliği incelendi. Bakanlık Makamının 30.05.2019 tarih ve 130238 sayılı Olur'u ile 1 numaralı Cumhurbaşkanın Kararnamesinin 109. maddesi uyarınca onandı.

Cem DEDEŞ
İmar Planlama Daire Başkanı V.

ÇEVRE VE ŞEHİRCİLİK BAKANLIĞI
Tabiat Varlıklarını Koruma Genel Müdürlüğü

Mehmet Alaattin NALCIOĞLU
Genel Müdür Yardımcısı V.

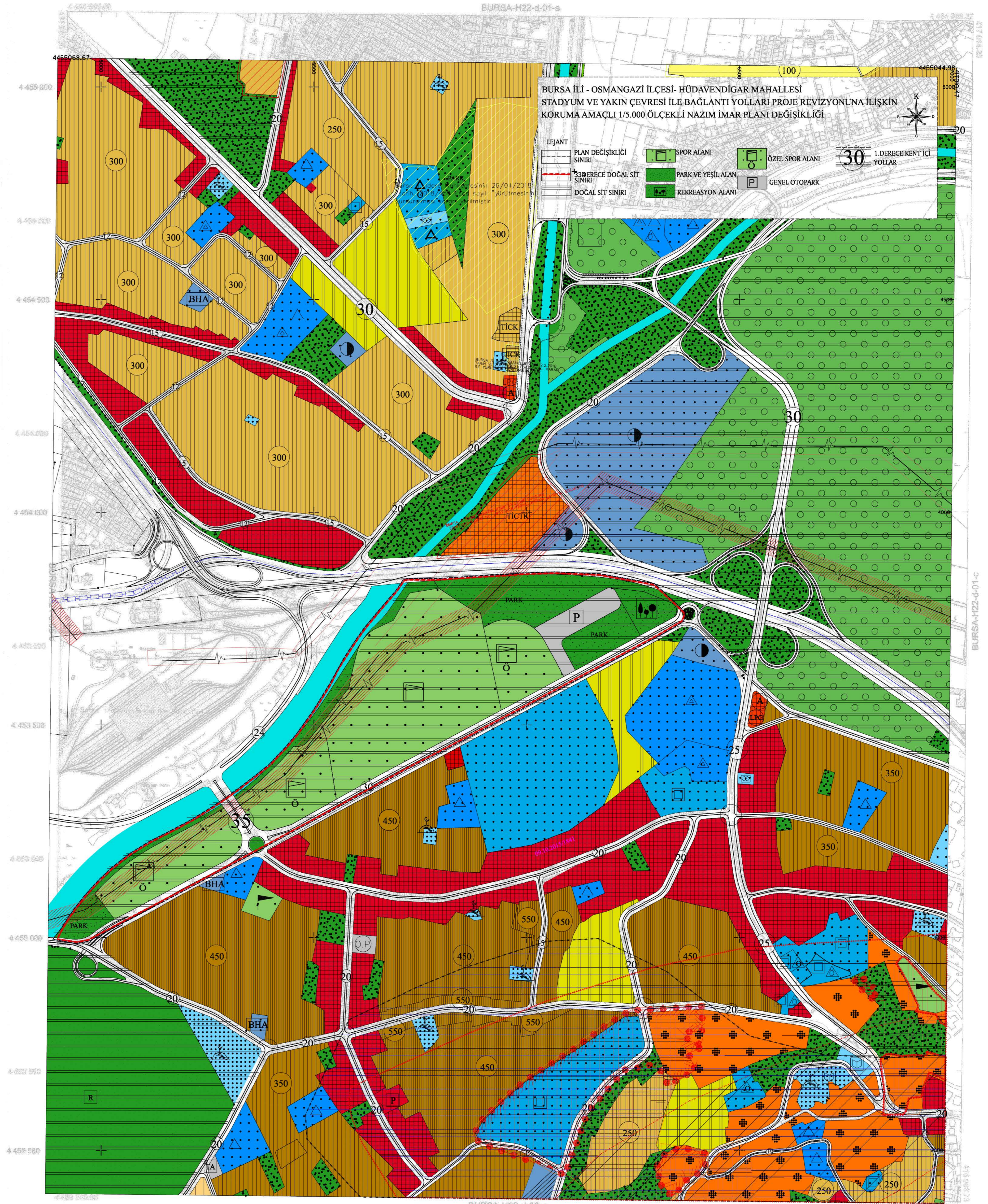

01	
02	
03	
04	
05	
06	
07	
08	
09	
10	
11	D
12	
13	
14	
15	
16	
17	
18	
19	
20	
21	
22	
23	
24	
25	

Temmuz 2019 tarihli 30 cm. ölçekli fotoaerofotogrametrik hava fotoğrafından derlenmiştir.
Her 50m'lik eğim için 5m'dir.
Yerleşim alanları için 5m'dir.
Yerleşim alanları için 5m'dir.
Yerleşim alanları için 5m'dir.

DÜZENLEME

ED-57'lik ÜZEP-04'ün Değiştirilme İşleri
2019/04/04 - 04/04/2019
41/2019-1/5000-1/5000
15/05/2019
15/05/2019
15/05/2019

İZEP-04'ün ED-57'ye Dönüştürülme İşleri
2019/04/04 - 04/04/2019
41/2019-1/5000-1/5000
15/05/2019
15/05/2019
15/05/2019

YERLEMLİK İRMA

Mesleği Müh. M. A. S.

Hakan Yılmaz ARKAYIN
Proje Müdürü

KONTROL

Emel Sancak
Emel Sancak

İNCELEME

Emel Sancak
Emel Sancak

Hüsnü Kaya Ş. M. A. S.

Emel Sancak
Emel Sancak

Emel Sancak
Emel Sancak

Emel Sancak
Emel Sancak

Emel Sancak
Emel Sancak

Emel Sancak
Emel Sancak

Emel Sancak
Emel Sancak

Emel Sancak
Emel Sancak

1:5000

Bu planın esasları 15 Temmuz 2015 tarihli "Büyük Ölçekli Harita ve Harita Bilgileri Üretim Yönetmeliği" ile uygun olarak fotogrametrik yöntemle hazırlanmıştır.



Resmî ALTYPE
Büyükşehir Belediyesi

BURSA-H22-d-01-c

417 000