

01	17			
A				
21	22	23	24	25

GELİBOLU
(ÇANAKKALE)
H17-a-04-b

G17-d-24-c

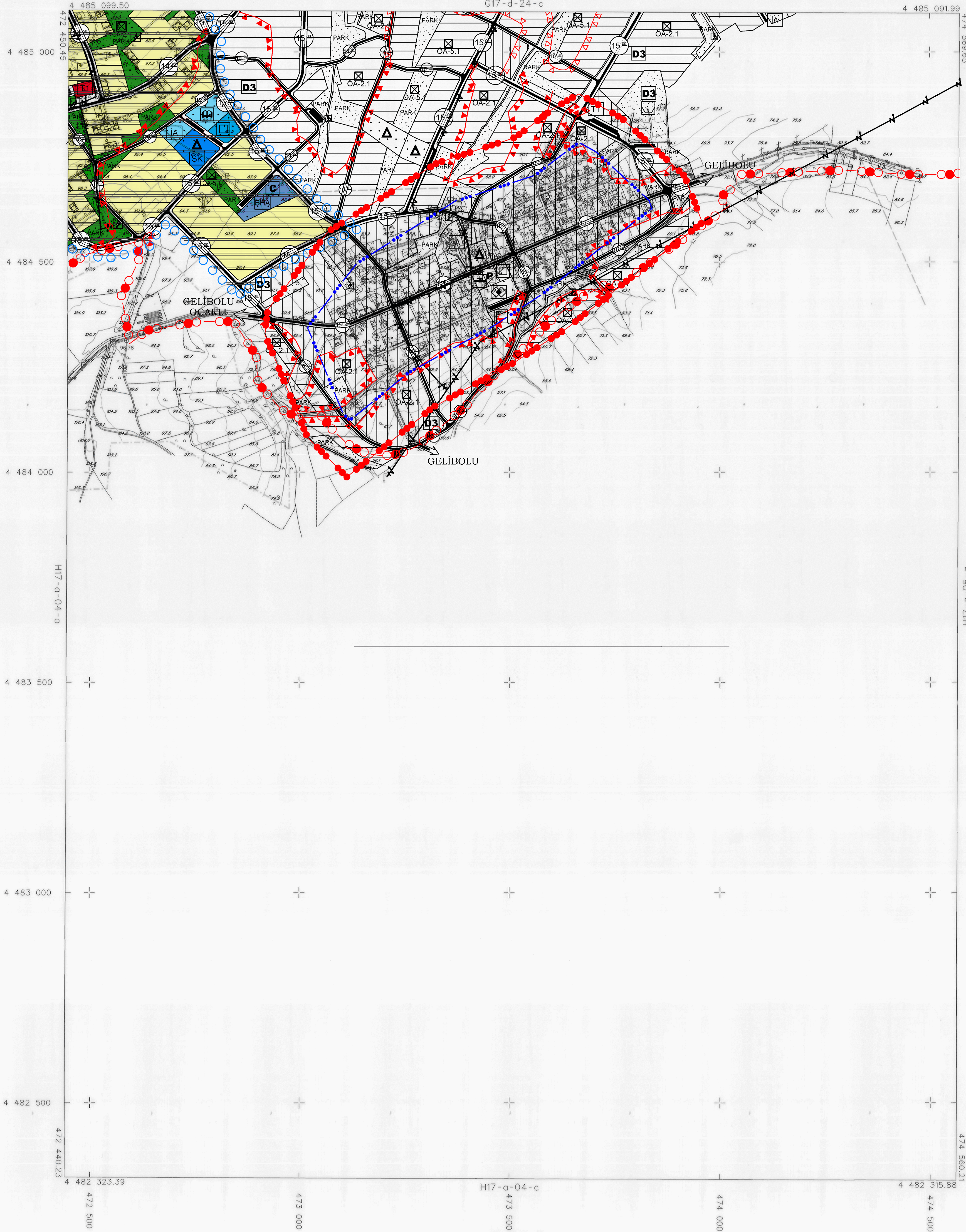

DORUK HARİTA İNŞAAT MSH. TİC. LTD. ŞTİ.
TARAFINDAN ÇANAKKALE İLİ GELİBOLU İLÇESİ
GÜNEYLİ KÖYÜ SAYISAL FOTOGRAMETRİK
HALHAZIR HARİTA ALIMI İŞİ KAPSAMINDA
ÜRETİLEN 3 ADET 1:1000 VE 4 ADET
1:5000 ÖLÇEKLİ PAFTADAN BARET HALHAZIR
HARİTA, 3194 SAYILI İMAR KANUNUNUN 7/A
MADDESİ GEREĞİNCE İNCELENDİ VE ONANDI.



ONAY
DORUK HARİTA İNŞAAT MSH. TİC. LTD. ŞTİ.
TARAFINDAN ÇANAKKALE İLİ GELİBOLU İLÇESİ
GÜNEYLİ KÖYÜ SAYISAL FOTOGRAMETRİK
HALHAZIR HARİTA ALIMI İŞİ KAPSAMINDA
ÜRETİLEN 3 ADET 1:1000 VE 3 ADET 1:5000
ÖLÇEKLİ PAFTADAN BARET HALHAZIR HARİTA,
3194 SAYILI İMAR KANUNUNUN 7/A MADDESİ
GEREĞİNCE İNCELENDİ VE ONANDI.



GELİBOLU - H17-a-04-b
(ÇANAKKALE)

BU PAFTA, İRSANDE HAVA ARACI KULLANILARAK
FOTOGRAMETRİK YÖNTEME ÜRETİLMİŞTİR.
PROJEKSİYON : UTM DATUM : ITRF96
DİLM GENİRLİĞİ : 3° EPÖK : 2005.00
DİLM ORTA MERDİYEN : 27°
ITRF96 Koordinat Sistemindedir

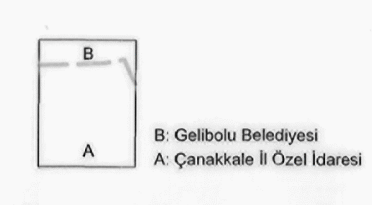

1:5000

KONTROL EDEN
Çanakkale İl Özel İdaresi
Kırsal ÖZDOĞU
Geomatik Mühendisi

HAZIRLAYAN
Doruk Harita İnşaat MSH. Tic. Ltd. Şti.
Vahit ÖZTÜRK
Harita Mühendisi