

İLAN METNİ

Gümüşhane İli, Merkez İlçesi sınırları içerisinde yer alan, Süleymaniye Mahallesi ve Çevresi Potansiyel Doğal Sit Alanının yeni koruma statüsü aşağıdaki haritada gösterildiği şekliyle Bakanlık Makamı'nın 21.01.2025 tarih ve 11560020 sayılı Olur'u ile "**Doğal Sit-Sürdürülebilir Koruma ve Kontrollü Kullanım Alanı**" olarak tescil edilmiştir.

27 Ekim 2017 tarihli ve 30223 sayılı Resmi Gazete'de yayımlanan "Korunan Alanların Tespit, Tescil ve Onayına İlişkin Usul ve Esaslara Dair Yönetmelikte Değişiklik Yapılmasına Dair Yönetmelik" in 2. maddesinin (j) bendinde yer alan "*Anıt ağaçlar hariç, tabiat varlıklarının ve doğal sit alanlarının tescil kararları Resmi Gazete'de yayımlanır ve Bakanlığın internet sayfasında bir ay süre ile duyurulur.*" hükmü gereği ekteki haritada belirtilen doğal sit alanının tescili tebliğ olunur.

Alana ait koordinat ve parsel bilgileri <https://says.csb.gov.tr> adresinde mevcuttur.

Süleymaniye Mahallesi ve Çevresi Doğal Sit Alanı

İli : Gümüşhane

İlçesi : Merkez

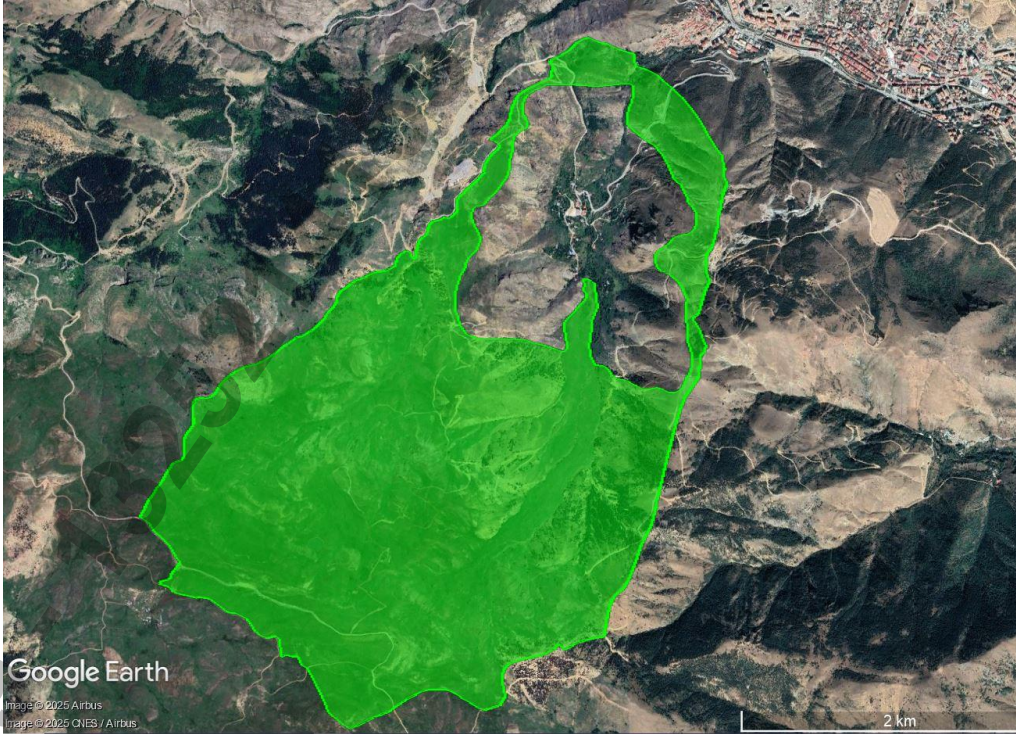

Sürdürülebilir Koruma ve Kontrollü Kullanım