

BURSA-H22-d-13-c

BURSA-H22-d-13-b

BURSA İLİ, OSMANGAZI İLÇESİ,
ULUDAĞ MİLLİ PARKI 1. GELİŞİM (OTELLER) BÖLGESİ
MÜLKİYETİ BURSA BÜYÜKŞEHİR BELEDİYESİNE AİT
TAŞINMAZ VE ÇEVRESİNE İLİŞKİN
KORUMAMAÇLI NAZIM İMAR PLANI DEĞİŞİKLİĞİ

H22D13C

ÖLÇEK = 1/5000

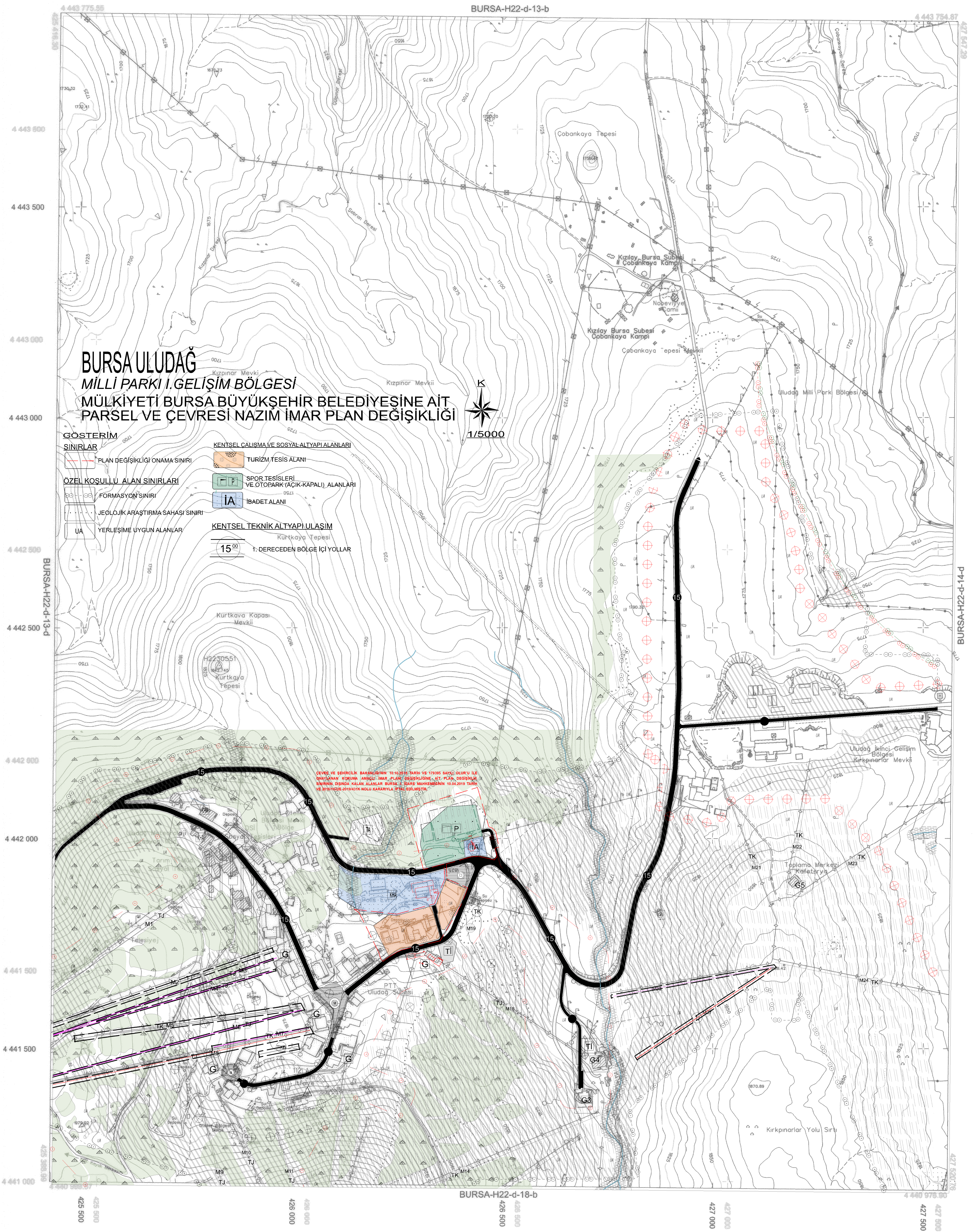

BURSA ULUDAĞ MİLLİ PARKI 1. GELİŞİM BÖLGESİ MÜLKİYETİ BURSA BÜYÜKŞEHİR BELEDİYESİNE AİT PARSEL VE ÇEVRESİ NAZIM İMAR PLAN DEĞİŞİKLİĞİ

1/5000

- GÖSTERİM SINIRLARI**
- PLAN DEĞİŞİKLİĞİ ONAMA SINIRI
 - ÖZEL KOSULLU ALAN SINIRLARI
 - FORMASYON SINIRI
 - JEOLOJİK ARAŞTIRMA SAHAŞI SINIRI
 - YERLEŞİME UYGUN ALANLAR
- KENTSEL ÇALIŞMA VE SOSYAL ALTYAPILANLARI**
- TURİZM TESİS ALANI
 - SPOR TESİSLERİ VE OTOYOL (AÇIK/KAPALI) ALANLARI
 - IBADET ALANI
- KENTSEL TEKNİK ALTYAPILANLARI**
- 15 m 1. DERECEDEKİ BÖLGE Kİ YOLLAR

BURSA-H22-d-13-d

4 443 800

4 443 500

4 443 200

4 442 900

4 442 600

4 442 300

4 442 000

01	02	03	04	05	06	07	08	09	10	11	12	13	14	15	16	17	18	19	20	21	22	23	24	25	26
----	----	----	----	----	----	----	----	----	----	----	----	----	----	----	----	----	----	----	----	----	----	----	----	----	----

* Temmuz 2009 tarihli 10 cm yer ölçeğine aitlikli sayısal kamerasi görüntülerinden üretilmiştir.
* By Yükseklik çapı 5 m. dir.
* Yapılar açık çizimleri ile gösterilmiştir.
* İTKP96 Koordinat sisteminde 2005 0 Eşliğinde üretilmiştir.

1:5000

Bakım ve onarım 15 Temmuz 2005 tarihli "Büyük Ölçekli Harita ve Harita Bilgileri Üretim Yönetmeliği" ne uygun olarak fotogrametrik yöntemle üretilen bu haritanın yapımında :

DÖNÜŞÜM
ED-50'den İTKP-96'ya Dönüşüm için:
XITP= n + a Xed0 - b Yed0
YITP= n + a Yed0 - b Xed0
n = 0.000000000000
a = 0.000000111111
b = -0.000000111111
n = -156.136888330232
n = -19.531199963641

ITKP-96'dan ED-50'ye Dönüşüm için:
XED= n + a Xitf - b Yitf
YED= n + a Yitf - b Xitf
n = 1.000000000000
a = -0.000000111111
b = 0.000000111111
n = 156.136888330232
n = 19.531199963641

YÖKLENİCİ FIRMA
Mevcudiyat Mh. Mh. A.Ş.

Hasan Yılmaz KAYIN
Proje Müdürü

KONTROL

Miyvri-ZEKİ Mh. Fak.
Kontrol Mh.

İNCELEME

Murat ERKADOLU
Harita Kam. Şh. Md.

Mehmet SAĞ'YRK
Enlekleme Daire Başkanı

İsmail Hakkı ÇETİNAVCI
BURSA Genel Müdürü



Bursa Büyükşehir Belediye Başkanı