

01	02	03	04	05
21	22	23	24	25

GELİBOLU
(ÇANAKKALE)
H17-a-04-a-2-b

G17-d-24-d-3-c

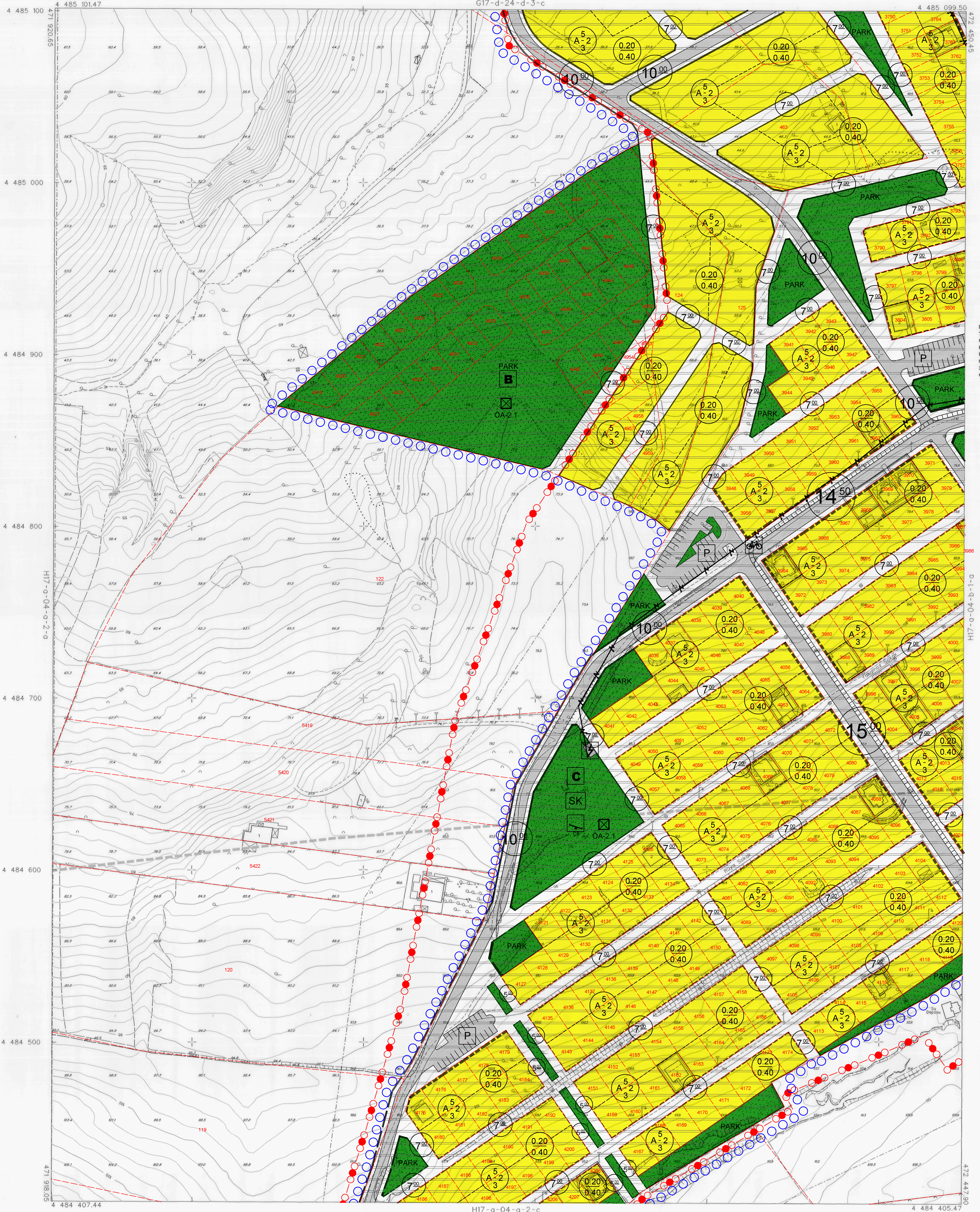

DORUK HARİTA İNŞAAT MÜH. TİC. LTD. ŞTİ.
TARAFINDAN, ÇANAKKALE İLİ, GELİBOLU İLÇESİ,
GÜNEYLİ KÖYÜ SAYISAL FOTOGRAMETRİK
HALIHAZIR HARİTA ALIMI İŞİ KAPSAMINDA
ÜRETİLEN 8 ADET 1/1000 VE 4 ADET
1/5000 ÖLÇEKLİ PAFTADAN İBARET HALIHAZIR
HARİTA, 3194 SAYILI İMAR KANUNUNUN 7/A
MADEDESİ GEREĞİNCE İNCELENDİ VE ONANDI.

M. Mustafa ÖZDOĞRU
Gelibolu Belediye Başkanı
ONAY
01.05.2018

ONAY
DORUK HARİTA İNŞAAT MÜH. TİC. LTD. ŞTİ.
TARAFINDAN, ÇANAKKALE İLİ, GELİBOLU İLÇESİ,
GÜNEYLİ KÖYÜ SAYISAL FOTOGRAMETRİK
HALIHAZIR HARİTA ALIMI İŞİ KAPSAMINDA
ÜRETİLEN 5 ADET 1/1000 VE 3 ADET 1/5000
ÖLÇEKLİ PAFTADAN İBARET HALIHAZIR HARİTA,
3194 SAYILI İMAR KANUNUNUN 7/A MADEDESİ
GEREĞİNCE İNCELENDİ VE ONANDI.

ÇANAKKALE İL ÖZEL İDARESİ
01.05.2018
Seydi Yılmaz
Vali a.
İmar ve Kentsel İyileştirme Müd. V.

GELİBOLU - H17 - a - 04 - a - 2 - b
(ÇANAKKALE)

1:1000

BU PAFTA, İNSANSIZ HAVA ARACI KULLANILARAK
FOTOGRAMETRİK YÖNTEMLE DRETLİMİŞTİR.
PROJEKSİYON : UTM DATUM : ITRF96
DİLİM GENİŞLİĞİ : 3" EPOK : 2005.00
DİLİM ORTA MERİDİYEN : 27"
ITRF96 Koordinat Sisteminde

B Gelibolu Belediyesi
A Çanakkale İl Özel İdaresi

KONTROL EDEN
Çanakkale İl Özel İdaresi
Koray ÖZDOĞRU
Geomatik Mühendisi

HAZIRLAYAN
Doruk Harita İnşaat Müh. Tic. Ltd. Şti.
Vedat GÖKTÜRK
Harita Mühendisi