

I29C12A

GÖLBAŞI ÖZEL ÇEVRE KORUMA BÖLGESİ, ANKARA İLİ,
GÖLBAŞI İLÇESİ, YAĞLIPINAR MAHALLESİ 116125 ADA 105
PARSELE İLİŞKİN 1/5000 ÖLÇEKLİ NAZIM İMAR PLANI

PN Kodu: NIP-37963
Plan No: 39/2019
Ölçek: 1/5000

Gölbaşı Özel Çevre Koruma Bölgesi, Ankara İli, Gölbaşı İlçesi,
Yağlıpınar Mahallesi 116125 ada 105 parseline ilişkin -1- paftalık
1/5000 ölçekli Nazım İmar Planı (maddesi, İhtisabî Miktarına
20.05.2019 tarih ve 119439 sayılı Okar'la Cumhurbaşkanlığı
Teşkilatı Hakkında Cumhurbaşkanlığı Kararnamemizin 109. Maddesi
ile 3194 sayılı Kanunun 9. maddesi uyarınca onandı.

ÇEVRE VE SEHRİCLİK BAKANLIĞI
Tabiat Varlıklarını Koruma Genel Müdürlüğü

Mehmet Alastin NAİHOĞLU
Genel Müdür Yardımcısı V.

İlker PEKMEZ
Şehir Plancısı

Diğer MİRAL ERDEN
Şube Müdürü V.

Can DEDEŞ
Daire Başkanı V.

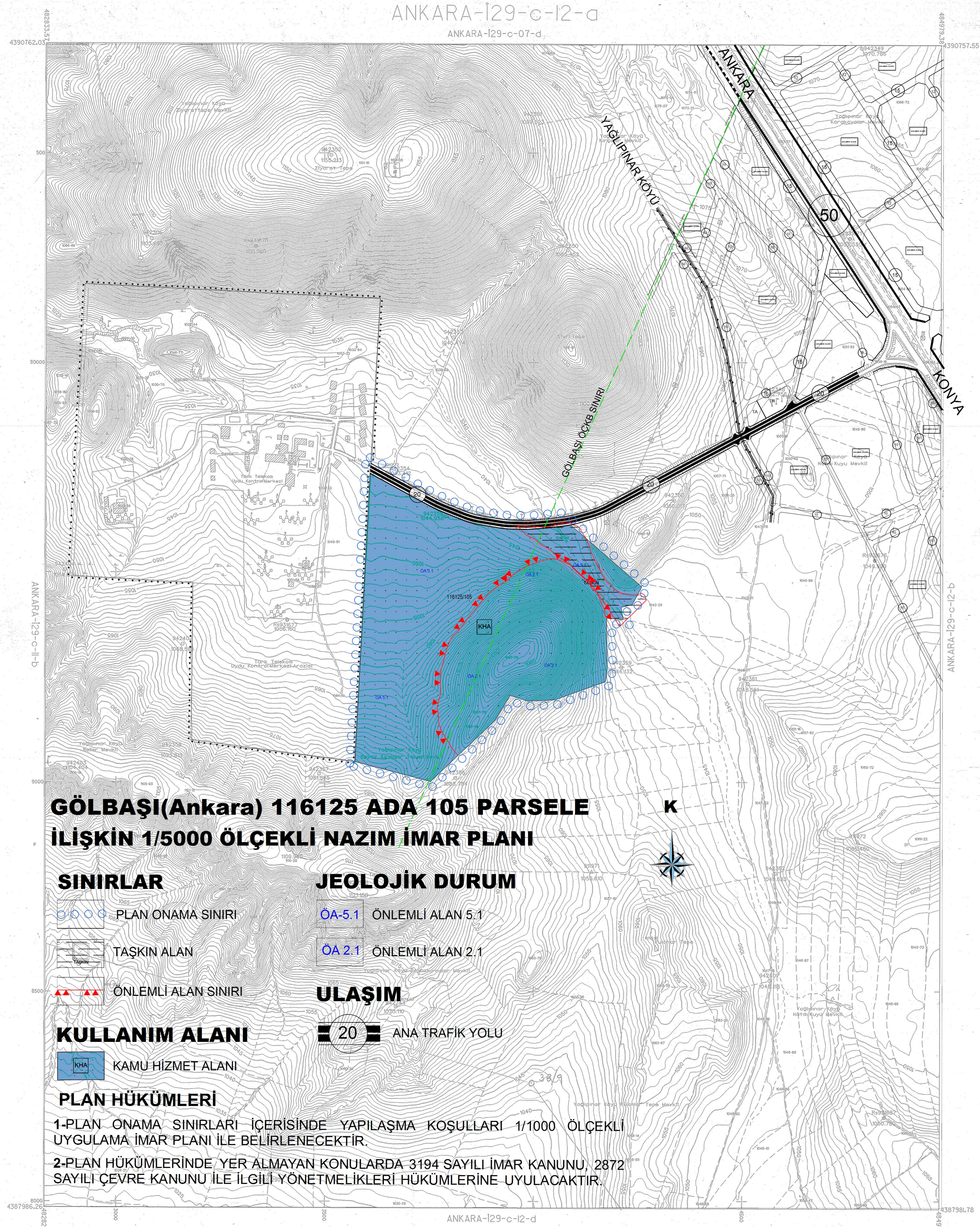

GÖLBAŞI(Ankara) 116125 ADA 105 PARSELE K İLİŞKİN 1/5000 ÖLÇEKLİ NAZIM İMAR PLANI

SINIRLAR

PLAN ONAMA SINIRI

TAŞKIN ALAN

ÖNLEMLİ ALAN SINIRI

KULLANIM ALANI

KAMU HİZMET ALANI

PLAN HÜKÜMLERİ

1-PLAN ONAMA SINIRLARI İÇERİSİNDE YAPILAŞMA KOŞULLARI 1/1000 ÖLÇEKLİ UYGULAMA İMAR PLANI İLE BELİRLENECEKTİR.

2-PLAN HÜKÜMLERİNDE YER ALMAYAN KONULARDA 3194 SAYILI İMAR KANUNU, 2872 SAYILI ÇEVRE KANUNU İLE İLGİLİ YÖNETMELİKLERİ HÜKÜMLERİNE UYULACAKTIR.

JEOLojİK DURUM

ÖA-5.1 ÖNLEMLİ ALAN 5.1

ÖA 2.1 ÖNLEMLİ ALAN 2.1

ULAŞIM

20 ANA TRAFİK YOLU

0m	0m	0m
0m	0m	0m
0m	0m	0m

Agustos-Ekim 1995 tarihli hava fotoğraflarından ayrılmış
1/5000 ölçekli sayısal haritadan kulllanılarak hazırlanmıştır.
Eşyakeşlik eğrileri ayrılmamıştır.

1/5000

Ziya SÖMEZ
Proje Müdürü

Ankara Metropolitan Alan'ına ait
fotogrametrik sayısal halihazır harita kullanıldı.

MÜBAVİR	ASKİ YETKİLLERİ				ONAYLAYAN
	Harita Mühendisleri	Kanal Prj.İst.Bşk.	Genel M.İ.Ş.İ.Ş.	Genel Müdür	
23/03/1998 Prof. Dr. Noyan ÇETİNEL	Ercan ÇAYIR	Yasemin SEÇİLMİŞ	Ali Osman KILIÇKAYA	Recep ÇETİNEL	Rasim TIKIR