

GÖLBAŞI ÖZEL ÇEVRE KORUMA BÖLGESİ,  
ANKARA İLİ, GÖLBAŞI İLÇESİ,  
YAĞLIPINAR MAHALLESİ  
116125 ADA 105 PARSELE İLİŞKİN  
1/1000 ÖLÇEKLİ UYGULAMA İMAR PLANI  
PAFTA NO: I29-C-12-A-4-B

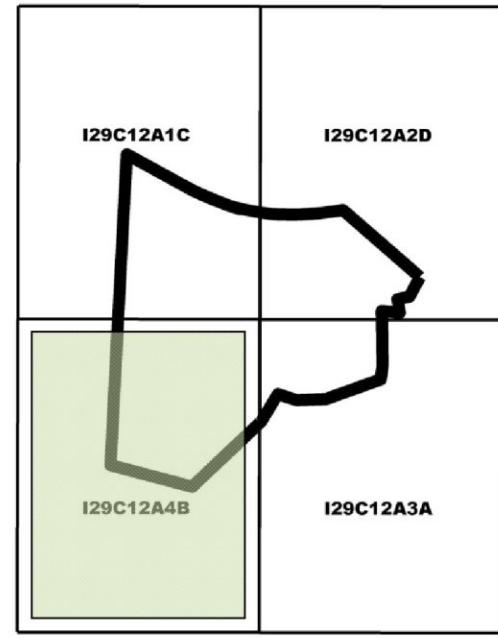

GÖLBAŞI ÖZEL ÇEVRE KORUMA BÖLGESİ, ANKARA İLİ,  
GÖLBAŞI İLÇESİ, YAĞLIPINAR MAHALLESİ 116125 ADA 105  
PARSELE İLİŞKİN 1/1000 ÖLÇEKLİ UYGULAMA İMAR PLANI

PN Kodu: UII-37964  
Plan No: 39/2019  
Ölçek: 1/1000

Gölbaşı Özel Çevre Koruma Bölgesi, Ankara İl, Gölbaşı İlçesi,  
Yağlıpınar Mahallesi 116125 ada 105 parseline ilişkin 4- parçalı  
1/1000 ölçekli Uygulama İmar Planı inceleme, Bakanlık Makamının  
20.05.2019 tarih ve 119439 sayılı Otur'u ile Cumhuriyetinliği  
Teşkilatı Hakkında Cumhurbaşkanlığı Kararnamesinin 109. Maddesi  
ile 3194 sayılı Kanunun 9. maddesi uyarınca onandı.

ÇEVRE VE ŞEHİRCİLİK BAKANLIĞI  
Tabii Varlıkların Koruma Genel Müdürlüğü

Mehmet ALAHTIN NALCIOĞLU  
Genel Müdür Yardımcısı V.

İkay PEKMEZ  
Şehir Plancısı

Dilek MERAL ERDEN  
Şube Müdürü V.

Cem DEDEŞ  
Daire Başkanı V.

ANKARA-I29-c-12-a-4-b

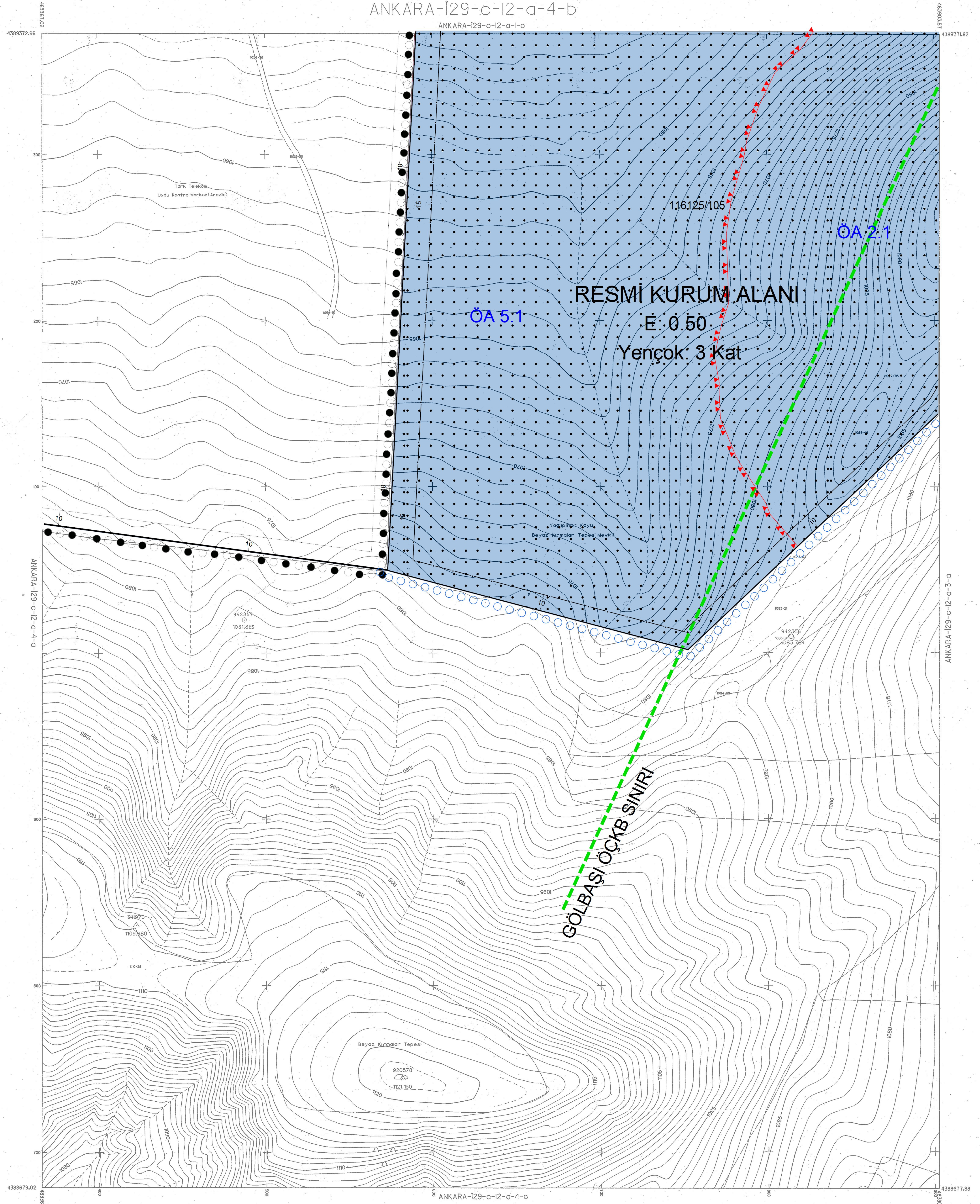

BLOK 30

ad	ad	ad
ad	ad	ad
ad	ad	ad

Ağustos-Ekim 1995 tarihli hava fotoğraflarından,  
Fotogrametri yöntemiyle oluşturulmuştur.  
Eşyükselik eğrileri arası 1 metredir.  
Yapılar sıcak çizgilerle gösterilmiştir.  
Yapımcı Firma : MNO Bilgisayar A.Ş.

Ziya SÖNMEZ  
Proje Müdürü

*Ziya Sönmez*

1:1000

Ankara Metropolitan Alanı'na ait  
fotogrametrik sayısal halihazır harita inceleme.

MÜSAVİR (Danışman/Kontrol)	ASKİ YETKİLLERİ				ONAYLAYAN
	Harita Mühendisleri	Kanal Pr.J.D.Bşk.	Genel Md.Yrd.	Genel Müdr	
01/01/1994 Prof.Dr. Hayrettin GÜRBÜZ	Canan ÖZTAZICI	Yasemin SEÇLİM	Ali Osman KILICKAYA	Recep CETNEL	Resim TINIR
<i>[Signature]</i>	<i>[Signature]</i>	<i>[Signature]</i>	<i>[Signature]</i>	<i>[Signature]</i>	<i>[Signature]</i>

17/3/1997  
Mehmet GÜZEL  
Ankara Büyükşehir Bel. Bşk.