ŞIRNAK İLİ, BEYTÜŞŞEBAP İLÇESİ
YENİLENEBİLİR ENERJİ KAYNAKLARINA DAYALI ÜRETİM TESİS ALANI
(HES-44,82 MWm-43,49 MWe) AMAÇLI
1/1000 ÖLÇEKLİ UYGULAMA İMAR PLANI

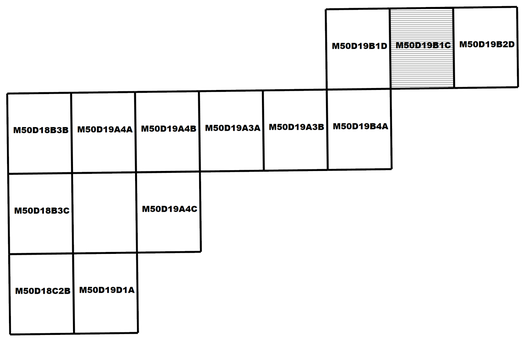

Dosya No : 730232004
Plan No : UİP-731108225
Ölçek : 1/1.000

Şırnak İli, Beytüşşebap İlçesi, Ilıca-Dağaltı ve Aliçavuş Köylerinde bulunan Meşetepe Regülatörü ve Hiroelektrik Santraline (44,82 MWm/43,49 MWe) İlişkin -13- paftalık 1/1.000 ölçekli Uygulama İmar Planı 3194 sayılı İmar Kanununun Ek 11. Maddesinin (h) bendi uyarınca onaylandı.

.../.../.....
T.C.
ÇEVRE, ŞEHİRCİLİK ve İKLİM DEĞİŞİKLİĞİ BAKANLIĞI
Mekânsal Planlama Genel Müdürü a.

BEYTÜŞŞEBAP
(ŞIRNAK)
M50-D-19-B-1-C

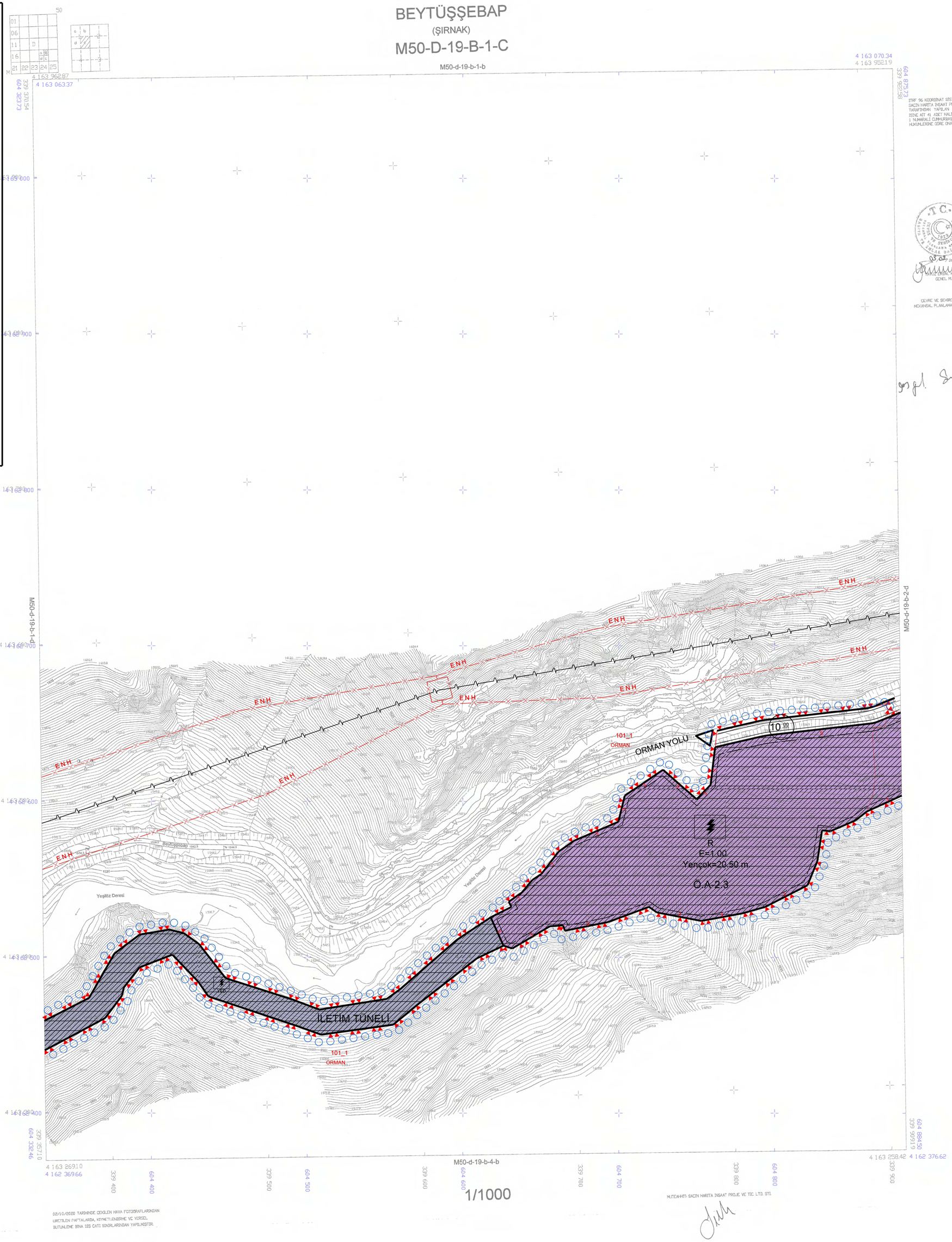

1/1000

02/10/2020 TARİHİNDE ÇEKİLEN HAVA FOTOĞRAFLARINDAN ÜRETİLEN PAFTALARDA, KIYMETLENDİRME VE VERGİ, BUTUNLEME BINA DIŞ CATI SINIRLARINDAN YAPILMIŞTIR.

MÜTEAHHİT: SACİN HARİTA İNŞAAT PROJE VE TİC. LTD. ŞTİ.

İTRF 96 KOORDİNAT SİSTEMİNDE VE 2005/0 EPOQUNDA SACİN HARİTA İNŞAAT PROJE VE TİC. LTD. ŞTİ. TARAFINDAN YAPILAN BEYTÜŞŞEBAP / ŞIRNAK İSİNE AİT 41 ADET HALİHAZIR HARİTA 1. NUMARALI CUMHURBAŞKANLIĞI KARARNAMESİ HÜKÜMLERİNE GÖRE ONANMIŞTIR.

T.C. ÇEVRE VE ŞEHİRCİLİK BAKANLIĞI
02.03.2021
MARGE GENEL MÜDÜRÜ
GENEL MÜDÜR

ÇEVRE VE ŞEHİRCİLİK BAKANLIĞI
MEKANSAL PLANLAMA GENEL MÜDÜRLÜĞÜ

BEYTÜŞŞEBAP-M50-D-19-B-1-C
(ŞIRNAK)