

01									
06									
11		D							
16									
b	a	b	a	b	a	b	a	b	a
d	c	d	c	d	c	d	c	d	c

SINOP
D34-d-23-d

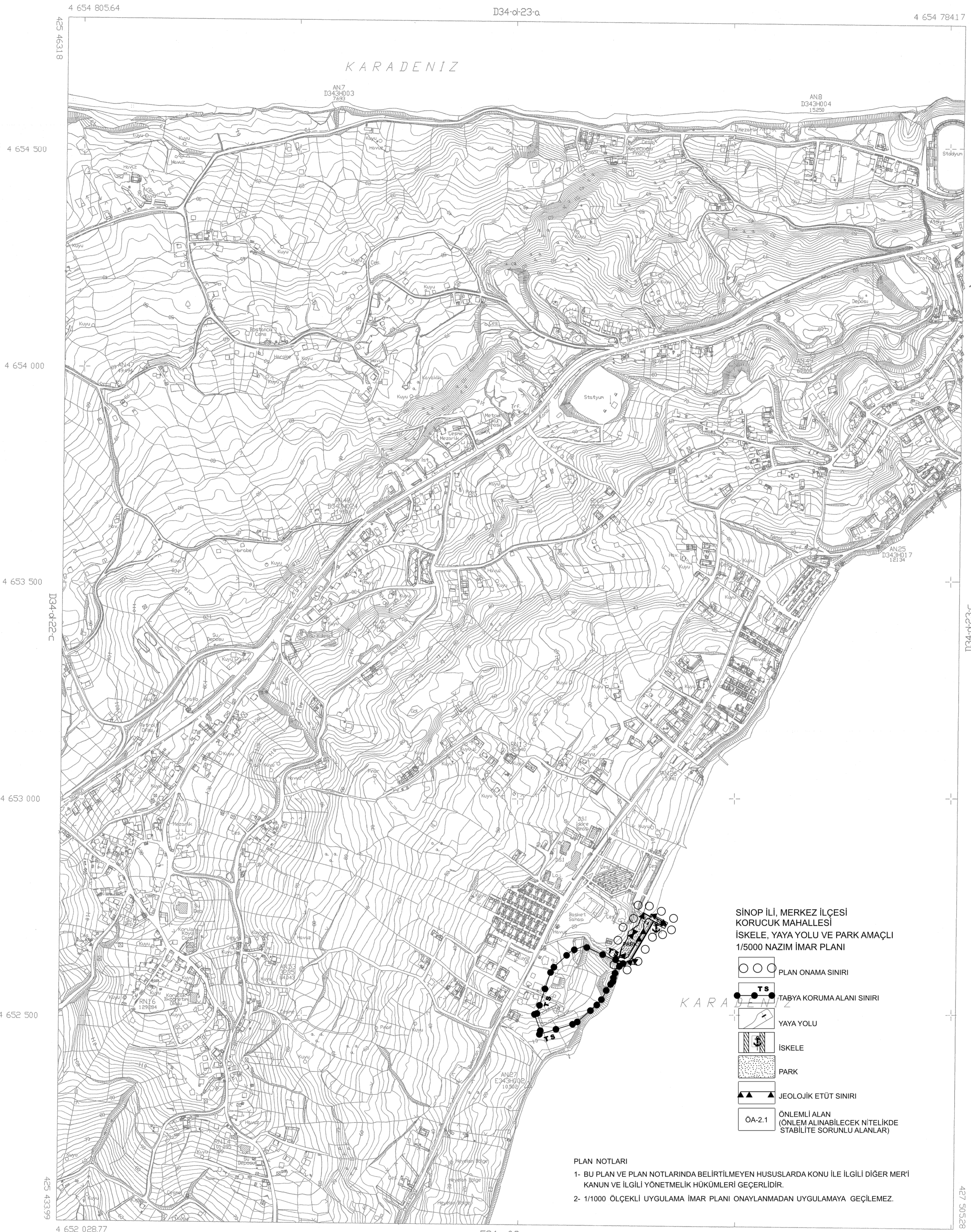

SINOP İLİ, MERKEZ İLÇESİ
KORUCUK MAHALLESİ
İSKELE, YAYA YOLU VE PARK AMAÇLI
1/5000 NAZIM İMAR PLANI

- PLAN ONAMA SINIRI
- T.S. TABYA KORUMA ALANI SINIRI
- YAYA YOLU
- İSKELE
- PARK
- ▲ JEOLojİK ETÜT SINIRI
- OA-2.1 ÖNEMLİ ALAN (ÖNLEM ALINABİLECEK NİTELİKDE STABİLİTE SORUNLU ALANLAR)

- PLAN NOTLARI
- 1- BU PLAN VE PLAN NOTLARINDA BELİRTİLMİYEN HUSUSLARDA KONU İLE İLGİLİ DİĞER MERİ KANUN VE İLGİLİ YÖNETMELİK HÜKÜMLERİ GEÇERLİDİR.
 - 2- 1/1000 ÖLÇEKLİ UYGULAMA İMAR PLANI ONAYLANMADAN UYGULAMAYA GEÇİLEMEZ.

1/5000

MÜHÜR: AN-Sİ HARİTA VE ÇİZİM ENJİNİNERİ VE ÇEVRE MÜHÜRÜ
MÜHÜR: AN-Sİ HARİTA VE ÇİZİM ENJİNİNERİ VE ÇEVRE MÜHÜRÜ
TARİH: 07.06/2006

(Handwritten signatures)

1/5000
1/5000
1/5000



İLLER BANKASI
A. BERRAT TIRYAKI
HARİTA DİREKTÖR BAŞKAN V.

SINOP D34-d-23-d

