

Sinop İli, Merkez İlçesi, Abalı Köyü
Sinop Nükleer Enerji Santrali Alanına
İlişkin 1/1.000 ölçekli Uygulama İmar Planı

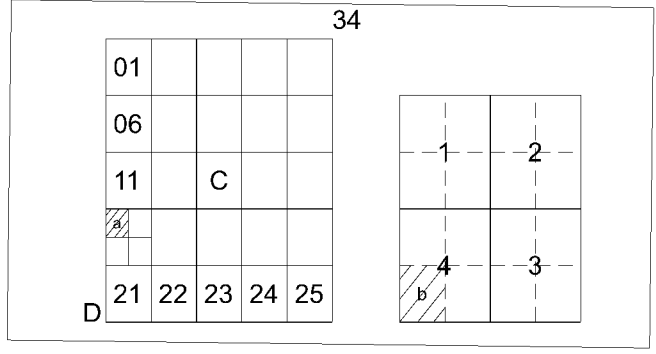

Dosya No : 570132177
Plan No : UPM-001048293
Ölçek : 1/1.000

Sinop İli, Merkez İlçesi, Abalı Köyü, Sinop Nükleer Enerji Santrali Alanına İlişkin 47- paftalık 1/1.000 ölçekli Uygulama İmar Planı 1 Numaralı Cumhurbaşkanlığı Teşkilatı Hakkında Cumhurbaşkanlığı Kararnamesinin 102(N) Maddesi ile 3194 sayılı İmar Kanununun 9. Maddesi uyarınca re'sen onaylandı.

T.C.
ÇEVRE, ŞEHİRCİLİK VE İKLİM DEĞİŞİKLİĞİ BAKANLIĞI
Mekânsal Planlama Genel Müdürlüğü.

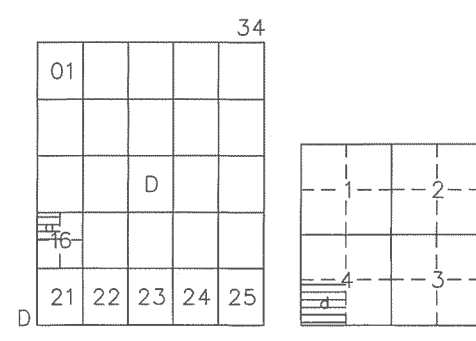

İNCEBURUN (SINOP) D34-d-16-a-4-d

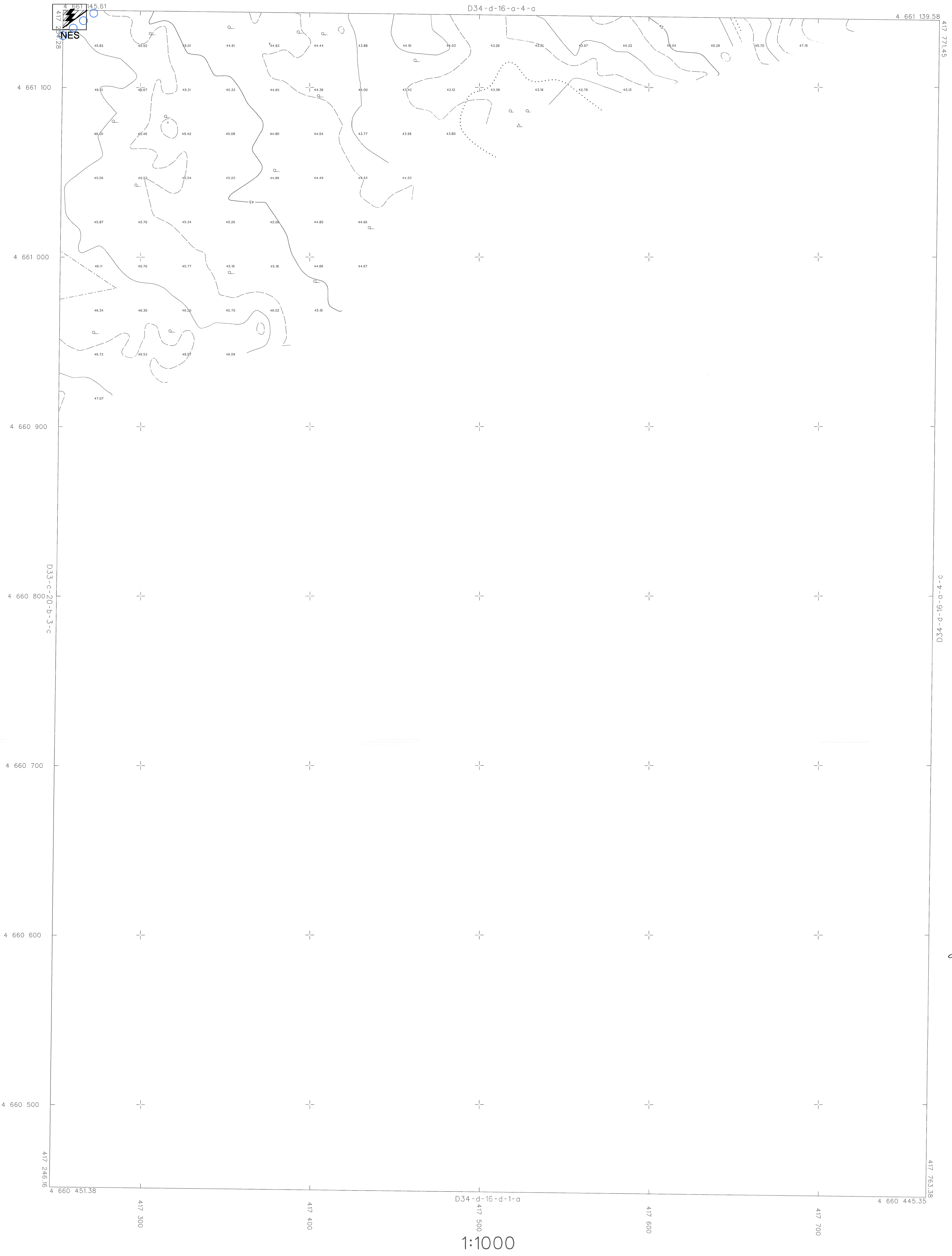

ATN İmar İnşaat Harita Proje
Türtem San. Tic. A.Ş. tarafından
Sinop İnceburun bölgesinde
hazırlanan 51 adet 1/1000 ve
8 adet 1/5000 ölçekli harita
3194 sayılı İmar Kanununun 7/a
maddesine göre incelenmiş ve
onaydır.

Mustafa ÖZMEN
İmar ve Kontrol Yönetimi Müdürü V.
25/3/2019

Uygun görüşlerinize arz ederim.

Mustafa ÖZMEN
Genel Sekreter Yard.
.../.../2019

ONAYLAYAN

Mustafa ÖZMEN
Genel Sekreter Yard.
.../.../2019

BU PAFTA, İNSANSIZ HAVA ARACI KULLANILARAK,
FOTOGRAFETRİK YÖNTEMLE ÜRETİLMİŞTİR.
PROJEKSİYON: TM DATUM : ITRF96
DİLİM GENİŞLİĞİ: 3° EPOK : 2005.00
DİLİM ORTA MERİDYEN: 36°

Hazırlayan
Hadi SOYKAN
Harita Mühendisi
.../.../2019

Kontrol Eden
Fuat ÖZDEMİR
Harita Mühendisi
.../.../2019

1:1000