

Sinop İli, Merkez İlçesi, Abalı Köyü
Sinop Nükleer Enerji Santrali Alanına
İlişkin 1/1.000 ölçekli Uygulama İmar Planı

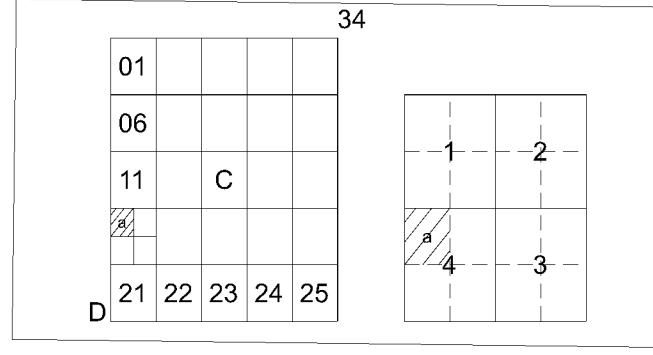

Dosya No : 570132177
Plan No : UİP-001048293
Ölçek : 1/1.000

Sinop İli, Merkez İlçesi, Abalı Köyü, Sinop Nükleer Enerji Santrali Alanına İlişkin 47. parçanın 1/1.000 ölçekli Uygulama İmar Planı 1 Numaralı Cumhurbaşkanlığı Teşkilat Hükümetinde Cumhurbaşkanlığı Kararnamesinin 102(İ) Maddesi ile 3194 sayılı İmar Kanununun 5. Maddesi uyarınca re'sen onaylandı.

TC
ÇEVRE, ŞEHİRCİLİK VE İKLİM DEĞİŞİKLİĞİ BAKANLIĞI
Mekânsal Planlama Genel Müdürlüğü

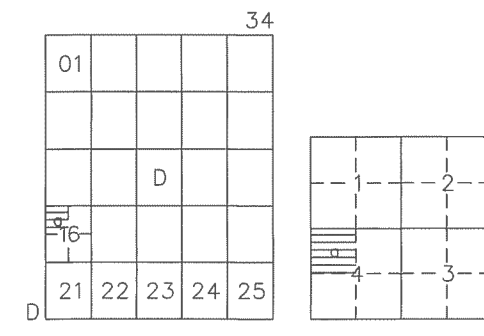

İNCEBURUN (SINOP) D34-d-16-a-4-a

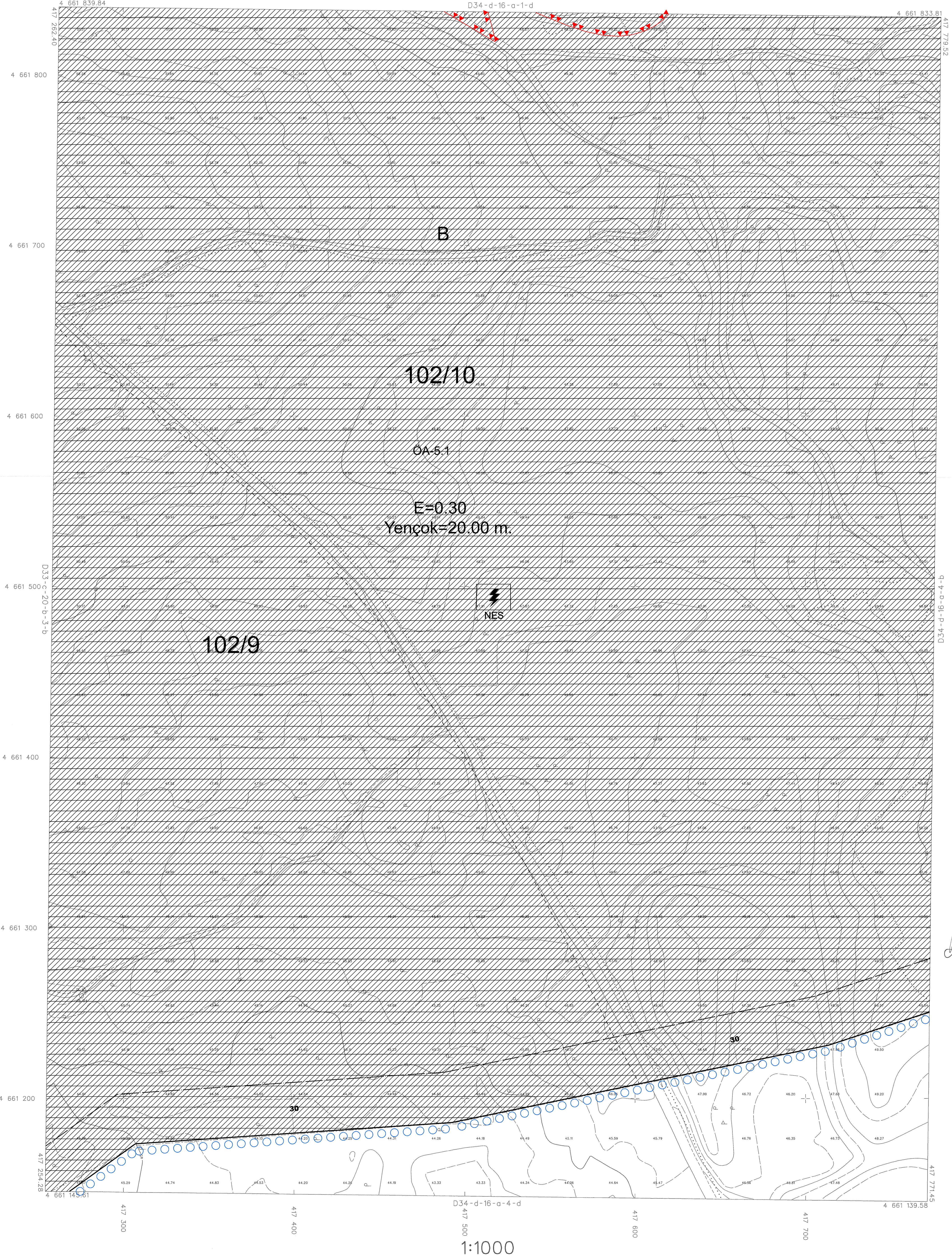

ATN İmar Harita Proje
Tuzum San. Tic. A.Ş. tarafından
Sinop İnceburun bölgesinde
hazırlanan 49 adet 1/1000 ve
8 adet 1/5000 ölçekli Harita
3194 sayılı İmar Kanununun 7/a
maddesine göre incelenmiş ve
onaydır.

M. Demircan
İmar ve Kentleşme Müdürü V.
25/7/2019

Uygun görüldükçe arz ederim.

M. Demircan
Ahmet DEMİRCAN
Genel Sekreter Yard.
.../.../2019

ONAYLAYAN

M. Özmen
MURAT ÖZMEN
Genel Sekreter
.../.../2019

BU PAFTA, İNSANSİZ HAVA ARACI KULLANILARAK,
FOTOGRAFOMETRİK YÖNTEMLE ÜRETİLMİŞTİR.
PROJEKSİYON: TM DATUM : ITRF98
DILM GENİŞLİĞİ: 3° EPOK : 2005.00
DILM ORTA MERİDYEN: 36°

Hazırlayan
Hali SOYKAN
Harita Mühendisi
.../.../2019

Kontrol Eden
Faruk AYDIN
Harita Mühendisi
.../.../2019

Y. Aydin